



## 시프터 페그 키트

### 일반 정보

표 1. 일반 정보

키트	추천 공구	기술 수준 <sup>(1)</sup>
33946-05, 33600008, 33600075, 33600154, 33600256, 33600257, 33600295, 33600303, 33600357, 33600383, 33600384, 33600411, 33600412	안전 고글, 토크 렌치	

(1) 토크 값에 따라 조이는 도구나 기타 일반적인 도구 및 기술이 필요

### 키트 내용물(KIT CONTENTS)



그림 1. 키트 내용물: 시프터 페그 키트

표 2. 키트 내용물: 시프터 페그 키트

<input checked="" type="checkbox"/>	키트에 모든 내용물이 있는지 확인한 후 차량에 품목을 설치하거나 제거하십시오.			
항목	수량	설명	부품 번호	참고
<input type="checkbox"/>	1	스페이서	50784-07	키트 33946-05
<input type="checkbox"/>			별도 판매하지 않음	키트 33600383, 33600384
<input type="checkbox"/>				
<input type="checkbox"/>	2	덮개	33947-05	키트 33946-05
<input type="checkbox"/>	3	트레드	별도 판매하지 않음	키트 33946-05
<input type="checkbox"/>	4	나사	10200594	키트 33946-05
<input type="checkbox"/>			94545-03	키트 33600008
<input type="checkbox"/>			4196	키트 33600075
<input type="checkbox"/>			10500108	키트 33600256, 33600383
<input type="checkbox"/>			10500107	키트 33600257, 33600384, 33600411, 33600412
<input type="checkbox"/>			10201005	키트 33600295, 33600303, 33600357
<input type="checkbox"/>			10200853	키트 33600154
<input type="checkbox"/>	5	잠금 와셔	7041	키트 33600075, 33600154, 33600256
<input type="checkbox"/>			7042	키트 33600295, 33600303
<input type="checkbox"/>			10300230	키트 33600357
<input type="checkbox"/>			7127	키트 33600383
<input type="checkbox"/>			7155	키트 33600257, 33600384
<input type="checkbox"/>	6	시프터 페그 어셈블리	33600007	키트 33600008
<input type="checkbox"/>			33600056	키트 33600075
<input type="checkbox"/>			33600098	키트 33600154
<input type="checkbox"/>			33600251	키트 33600256
<input type="checkbox"/>			33600244	키트 33600257
<input type="checkbox"/>			별도 판매하지 않음	키트 33600295, 33600303
<input type="checkbox"/>			33600369	키트 33600357
<input type="checkbox"/>			별도 판매하지 않음	키트 33600383, 33600384

**일반**

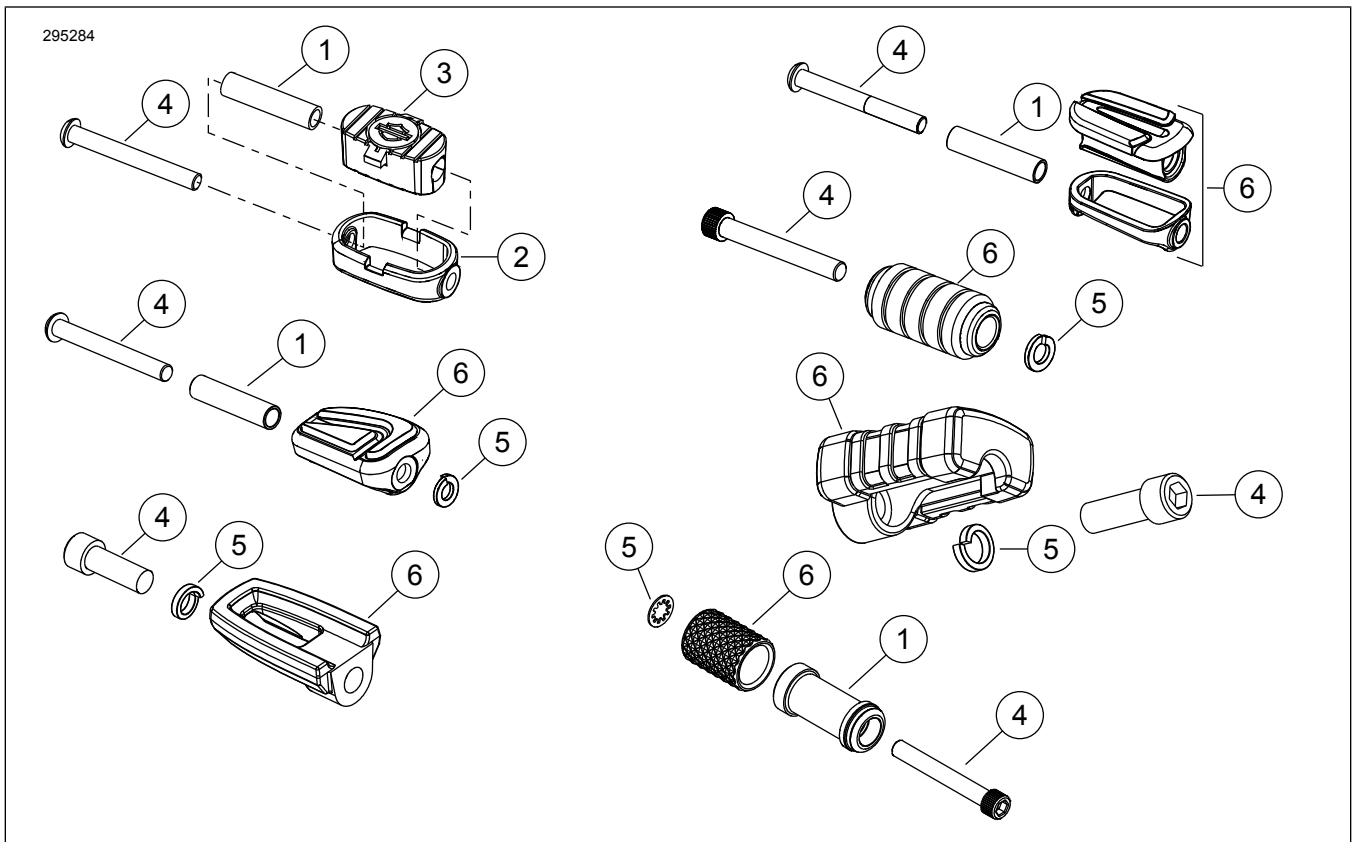
**모델**

장착 가능한 모델에 관한 정보는 부품 및 액세서리 (P&A) 소매 카탈로그 또는 [www.harley-davidson.com](http://www.harley-davidson.com) 의 Parts and Accessories 섹션(영어만 제공)을 참조하십시오.

최신 지침 시트를 이용하십시오. 다음에서 입수할 수 있습니다. [h-d.com/isheets](http://h-d.com/isheets)

Harley-Davidson 고객 지원 센터(1-800-258-2464 (미국 전용) 또는 1-414-343-4056로 문의하십시오.

**설치 요구 사항**

**▲ 주의사항**

운전자와 동승자의 안전은 본 키트의 올바른 장착에 달려 있습니다. 정비 절차가 본인의 능력 밖이거나 필요한 공구가 없을 때는 **Harley-Davidson** 공식 딜러에 장착 수행을 맡기십시오. 본 키트를 잘못 장착하면 사망이나 심각한 부상으로 이어질 수 있습니다. (00308b)

## 제거

1. 기존 시프터 페그를 제거합니다.

## 설치

1. **키트 33946-05, 33600008:** 필요 시 시프터 페그를 조립합니다.
  - a. 스페이서 튜브(1)를 트레드(3)에 삽입합니다.
  - b. 스페이서 튜브 인서트(2)가 있는 트레드를 크롬 커버(2)에 설치합니다.
  - c. 트레드의 방향이 올바른지 확인합니다.
2. **키트 33946-05, 33600008:**
  - a. 시프터 페그 어셈블리(6)와 나사(4)를 설치하여 변속 레버를 고정합니다. 조이지 마십시오.
3. **키트 33600075, 33600154, 33600256, 33600257, 33600295, 33600303, 33600357:**
  - a. 시프터 페그 어셈블리(6), 나사(4) 및 와셔(5)를 설치합니다.
  - b. 와셔를 시프터 페그와 시프트 레버 사이에 놓습니다. 조이지 마십시오.
4. **키트 33600294, 33600303:** 볼트 헤드 아래에 와셔를 놓습니다.
5. 시프터 페그(6)를 원하는 방향으로 돌립니다.
6. 나사(4)를 조입니다.  
Torque: 16,3–18,9N·m (144–167in-lbs)