



STUURBEVESTIGINGSBEUGEL EN BANJOBOUTDOP

ALGEMEEN

Setnummer

32714-98A en 32715-98

Modellen

Set 32714-98A past op modellen vanaf 1984 met standaard hoofdcilinders en remklauwen (behalve VRSC-modellen vanaf 2002 en XL-modellen vanaf 2004). (Deze set past niet op modellen met een hydraulische koppeling.)

Set 32715-98 past op modellen vanaf 1984 met standaard hoofdcilinders en remklauwen. (Deze set past niet op VRSC-hoofdcilinders, VRSC-remklauwen vanaf 2006 of XL-modellen vanaf 2004.)

INSTALLEREN van de STUURBEVESTIGINGSBEUGEL

1. Scheid de twee helften van de bevestigingsbeugel met behulp van een 3/32 inch inbusleutel.
2. Zie Afbeelding 1. Plaats de beugelhalften over het verbindingspunt en maak deze weer vast. Als de beugel niet strak over het verbindingspunt zit, verwijder dan de beugel en bevestig de twee stukken tape (in de set inbegrepen) op het binnenoppervlak van elke beugelheft. Als de beugel daarna nog niet strak over het verbindingspunt zit, breng dan zwarte isolatietape aan rondom het verbindingspunt, totdat de beugel wel goed vastzit. Plaats de beugel weer terug en draai de inbusbouten vast.

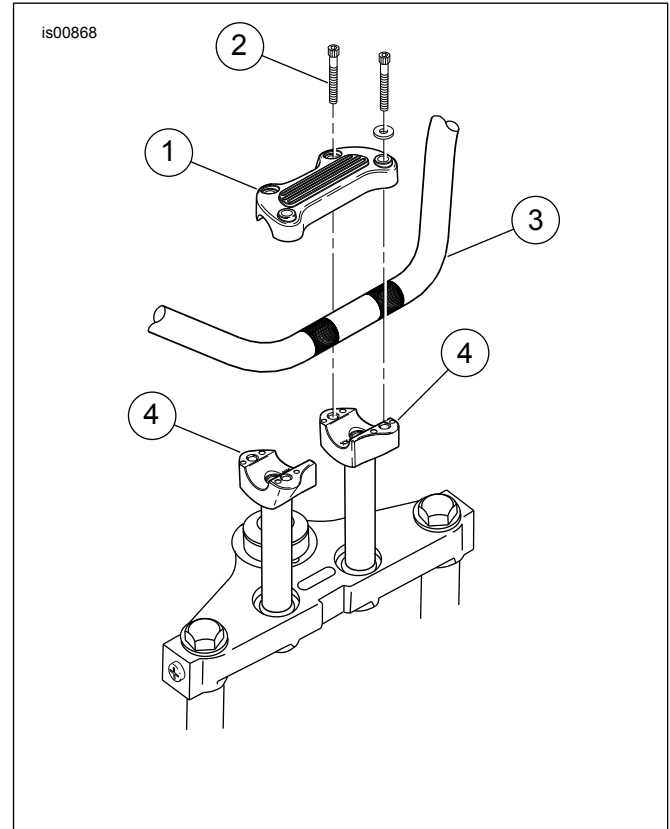

Afbeelding 1. Installeren van de stuurbevestigingsbeugel

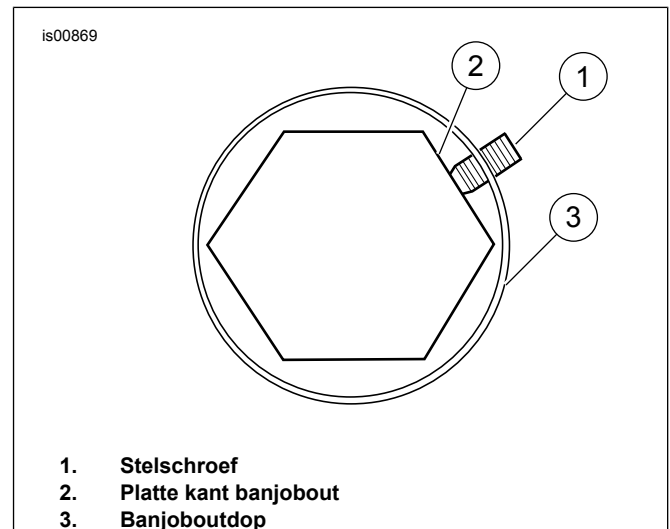

Afbeelding 2. Plaatsbepaling van de stelschroef

INSTALLEREN van de BANJOBOUTDOP

1. Zie Afbeelding 2. Plaats de banjoutdop (3) over de banjout en zorg er daarbij voor dat de stelschroef (1) contact maakt met het platte oppervlak (2) van de banjout.
2. Zie Afbeelding 3. Draai de stelschroef met een 5/64 inch inbussleutel vast zodat de dop stevig op zijn plaats wordt gehouden.
3. Zie Afbeelding 4. De banjoutdop (1) is zodanig geplaatst dat de stelschroef (2) naar de onderkant van de banjout wijst.



Afbeelding 3. Geïnstalleerde banjoutdop

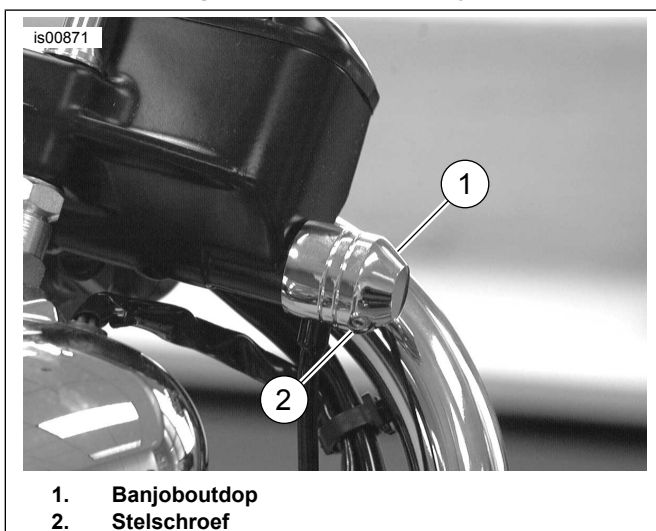

Afbeelding 4. Locatie van de stelschroef op de banjoutdop