



## BEVESTIGINGSMATERIALEN VOOR XL MET ZADELTASSEN

### ALGEMEEN

#### Setnummer

53544-04

#### Modellen

Zie de P&A-catalogus of het gedeelte Parts and Accessories (onderdelen en accessoires) op [www.harley-davidson.com](http://www.harley-davidson.com) (alleen Engelstalig) voor informatie over aanpassingen voor dit model.

#### Setinhoud

Zie Afbeelding 2 en de Tabel 1.

#### OPMERKING

In dit instructieblad wordt verwezen naar informatie in de servicehandleiding. Voor deze installatie is een servicehandleiding voor uw model motorfiets vereist. Deze is verkrijgbaar bij een Harley-Davidson-dealer.

### VERWIJDEREN

1. **Voor Roadster-modellen 883 en 1200:** Zet de motorfiets rechtop vast, til daarna de achterzijde van het voertuig op zodat er ruimte ontstaat tussen de achterband en het spatbord, waardoor de bevestiging van het spatbord toegankelijk is.
2. **Bij alle overige modellen:** Raadpleeg de servicehandleiding bij **ACHTERSCHOKDEMPER, VERWIJDEREN** voor het verwijderen van de bovenste montagebout van de schokdemper. Laat het achterwiel zakken zodat er ruimte ontstaat tussen de achterband en het spatbord, waardoor de bevestiging van het spatbord toegankelijk is.

#### OPMERKING

Voer eerst de procedures aan één kant van de motorfiets uit, voordat u met de tegenoverliggende kant begint.

3. Verplaats de richtingaanwijzers volgens de instructies die zijn meegeleverd met de instructieset van de zadeltas.
4. Zie Afbeelding 1. Verwijder de voorste bout (3) en de borgmoer (1) van de achterste spatbordsteun (2) en gooi deze weg.
5. Verwijder de achterste bout (4) en de klemmoer (5) uit de achterspatbordsteun.

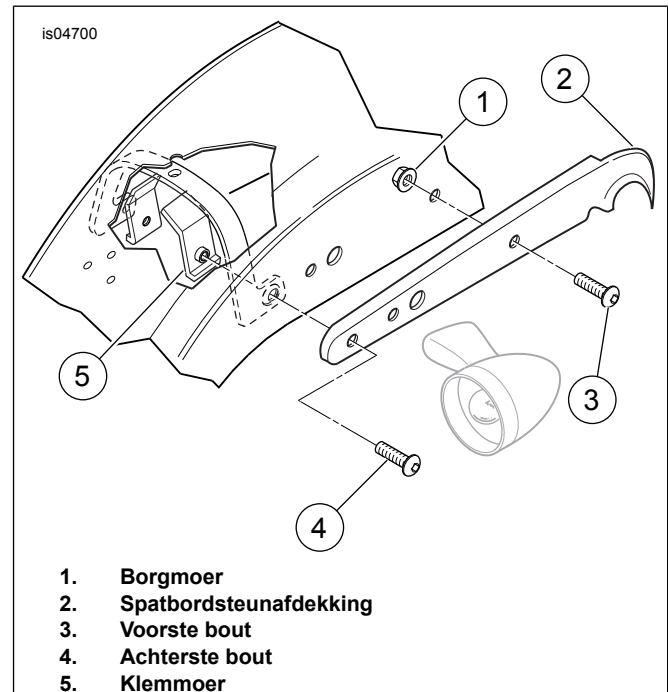

Afbeelding 1. Achterspatbordsteun (rechterkant afgebeeld)

### MONTAGE

#### Voorste gat

1. **Voor zadeltassets 88312-07 en 90201325:** Zie Afbeelding 2.  
2. Neem een voorste bevestigingspunt (2), dopbout (1) en afstandsring (F) uit de set. Let op de kraag met kleine diameter aan de ene kant van het bevestigingspunt. Steek de bout vanaf de onderzijde van het spatbord door het voorste gat in het spatbord, en door de spatbordsteun en kap. Plaats het bevestigingspunt op de schroefdraad, het kraageinde als eerste. Plaats de afstandsring van het voorste bevestigingspunt op de schroefdraad zoals weergegeven. **Voor zadeltasset 90201321:** Zie Afbeelding 2. Neem een voorste bevestigingspunt (2), dopbout (1) en afstandsring (C) uit de set. Let op de kraag met kleine diameter aan de ene kant van het bevestigingspunt. Steek de bout vanaf de onderzijde van het spatbord door het voorste gat in het spatbord, en door de spatbordsteun en kap. Plaats het bevestigingspunt op de schroefdraad, het kraageinde als eerste. Plaats de afstandsring van het voorste bevestigingspunt op de schroefdraad zoals weergegeven, met het korte einde naar buiten.



2. **Voor alle overige zadeltassets:** Zie Afbeelding 2. Neem een voorste bevestigingspunt (2), dopbout (1) en afstandsring (5) uit de set. Let op de kraag met kleine diameter aan de ene kant van het bevestigingspunt. Steek de bout vanaf de onderzijde van het spatbord door het voorste gat in het spatbord, en door de spatbordsteun en kap. Plaats het bevestigingspunt op de schroefdraad, het kraageinde als eerste. Plaats de afstandsring op de schroefdraad. Plaats de afstandsring (5) van het voorste bevestigingspunt op de schroefdraad zoals weergegeven, met het korte einde naar buiten.
3. Neem de zadeltas voor de juiste zijde uit de zadeltasset. Schuif de zadeltas op de bouten totdat de busen aanliggen in de zadeltassteun (A) en/of de afstandsringen de zadeltassteun (A) raken.
4. Draai de borgmoeren (4) vanaf de binnenkant van de zadeltas op de bouten. Haal beide moeren aan tot 35–40 N·m (26–29 ft-lbs).
5. Monteer een schroefdraadbeschermdop (B) op het schroefdraadeinde van elke bout.

## Achterste gat

1. **Voor zadeltassets 88312-07 en 90201325:** Neem een achterste bevestigingspunt (3), dopbout (1) en afstandsring (E) uit de set. Let op de kraag met kleine diameter aan de ene kant van het bevestigingspunt. Steek de bout vanaf de onderzijde van het spatbord door het achterste gat in het spatbord, en door de spatbordsteun en kap. Plaats het bevestigingspunt op de schroefdraad, het kraageinde als eerste. Plaats de afstandsring op de schroefdraad. **Voor zadeltasset 90201321:** Neem een achterste bevestigingspunt (3), dopbout (1) en afstandsring (D) uit de set. Let op de kraag met kleine diameter aan de ene kant van het bevestigingspunt. Steek de bout vanaf de onderzijde van het spatbord door het achterste gat in het spatbord, en door de spatbordsteun en kap. Het korte einde moet naar buiten steken. Plaats het bevestigingspunt op de schroefdraad, het kraageinde als eerste. Plaats de afstandsring op de schroefdraad.
2. **Voor alle overige zadeltassets:** Neem een achterste bevestigingspunt (3) en dopbout (1) uit de set. Let op de kraag met kleine diameter aan de ene kant van het bevestigingspunt. Steek de bout vanaf de onderzijde van het spatbord door het achterste gat in het spatbord, en door de spatbordsteun en kap. Plaats het bevestigingspunt op de schroefdraad, het kraageinde als eerste.

Herhaal alle stappen voor de andere kant.

## Onderhoud

### OPMERKING

*In de loop van de tijd kunnen de bevestigingspunten slijten, waardoor de verbindingen met de bijbehorende accessoires los kunnen raken. U kunt de bevestigingspunten als volgt weer vastzetten.*

1. Maak de bevestigingsmaterialen los.
2. Draai de bevestigingspunten ongeveer 45° rechtsom.
3. Draai de bevestigingsmaterialen weer vast met de juiste aanhaalmomenten, zoals aangegeven in de installatieprocedures.
4. Deze procedure kan maximaal driemaal worden herhaald voordat vervanging van de bevestigingspunten wordt aanbevolen.

## SERVICEONDERDELEN

is04701b

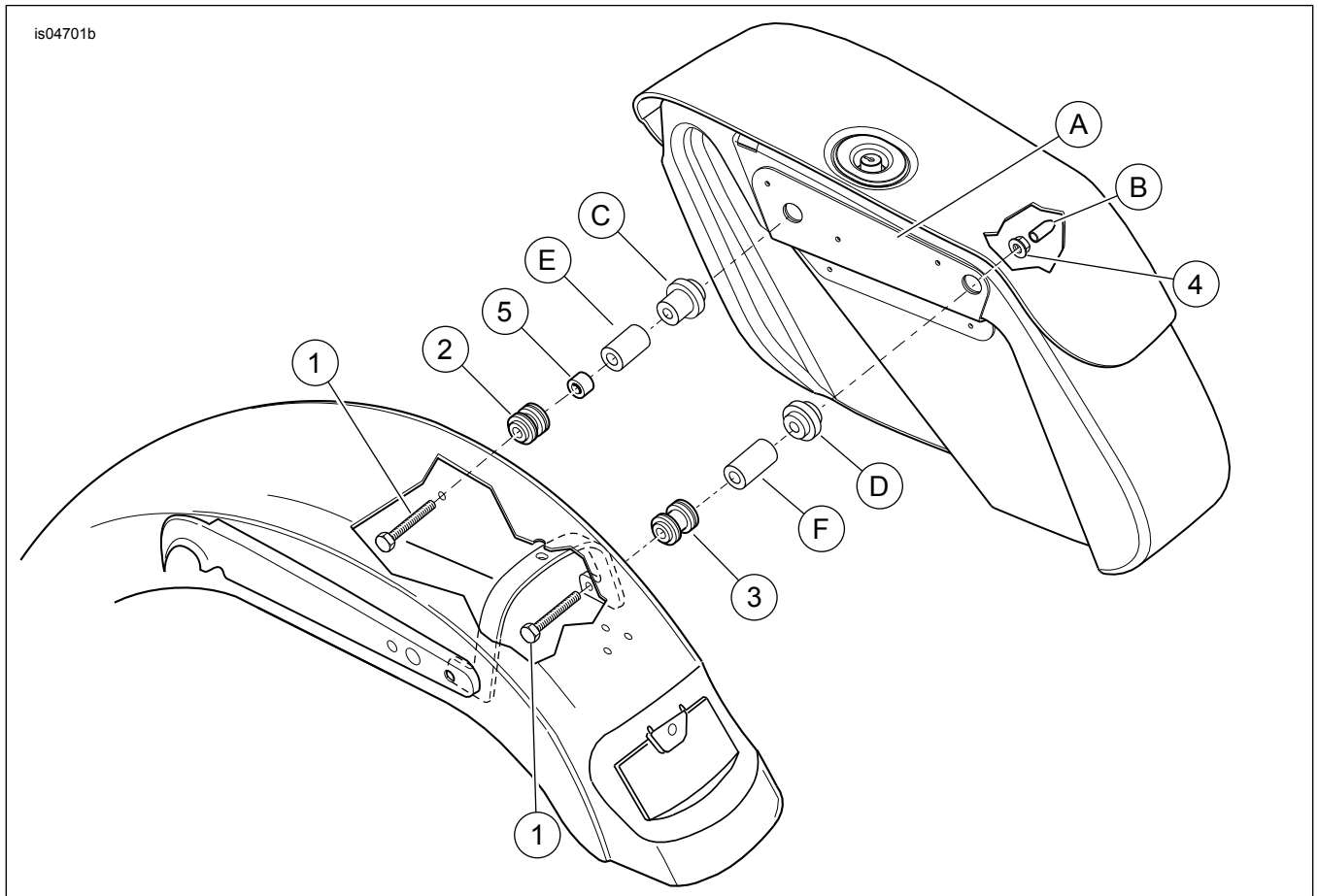

**Afbeelding 2. Serviceonderdelen: Bevestigingsmaterialen, Sportster met zadeltassen**

**Tabel 1. Serviceonderdelen: Bevestigingsmaterialen, Sportster met zadeltassen**

Onderdeel	Beschrijving (aantal)	Onderdeelnummer
1	Bout, zeskant, 5/16-18 x 3-3/4 in (4)	4298
2	Bevestigingspunt, voor (2)	53942-04
3	Bevestigingspunt, achter (2)	53943-04
4	Flensborgmoer, 5/16-18 (4)	7531
5	Afstandring, voorste bevestigingspunt	Niet afzonderlijk verkrijgbaar
<b>Onderdeel genoemd in de tekst, maar niet in de set inbegrepen:</b>		
A	Zadeltassteun (inbegrepen in zadeltasset)	Niet afzonderlijk verkrijgbaar
B	Schroefdraadbeschermdop (inbegrepen in zadeltasset)	Niet afzonderlijk verkrijgbaar
C	Bus, lang (2) (uit set 90201321)	53021-04A
D	Bus, kort (2) (uit set 90201321)	53022-04A
E	Afstandring 1,2 in lang (uit set 90201325)	12400114
F	Afstandring 1,4 in lang (uit set 90201325)	12400115