



ZWARTE VALBEUGELSET

ALGEMEEN

Setnummer

49023-02A

Modellen

Voor modelgerelateerde informatie, raadpleegt u de P&A-catalogus of het gedeelte Parts and Accessories (onderdelen en accessoires) op www.harley-davidson.com (alleen Engelstaig).

⚠ WAARSCHUWING

Indien uitgerust: Voor- en/of achterbeugels zijn niet bedoeld om bescherming te bieden tegen lichamelijk letsel bij een botsing met een ander motorvoertuig of een ander voorwerp. (00022d)

Setinhoud

Zie Afbeelding 4 en Tabel 1.

INSTALLEREN

1. Zie Afbeelding 1. Controleer de positie van de koppelingkabelklem (4). De klem moet naar buiten uitsteken. Als dit niet het geval is, draait u de klem 180 graden als volgt:
 - a. Open de koppelingkabelklem (4) op de linker framebuis (2) en haal de koppelingkabel (5) uit de klem.
 - b. Draai de bout waarmee de koppelingkabelklem bevestigd is los.
 - c. Draai de klem 180 graden.
 - d. Draai de bout van de koppelingkabelklem weer vast.
 - e. Steek de koppelingkabel terug in de koppelingkabelklem.

OPMERKING

Zie Afbeelding 1. Leid bij het installeren van een valbeugel bij modellen met ABS-remmen de remleiding (1) langs de buitenkant van de framebuis en achter de valbeugel (3) zoals afgebeeld. Draai de borgklemmen (6) van de remleiding zoals afgebeeld om een juist verloop van de remleiding mogelijk te maken.

2. Zie Afbeelding 2. Houd de valbeugel (1) op zijn plaats met het gat in de bovenste centrale bevestigingsflens, exact boven het gat in de dwarsversterking die tussen de beide framebuizen, net onder het balhoofd, aangebracht is.

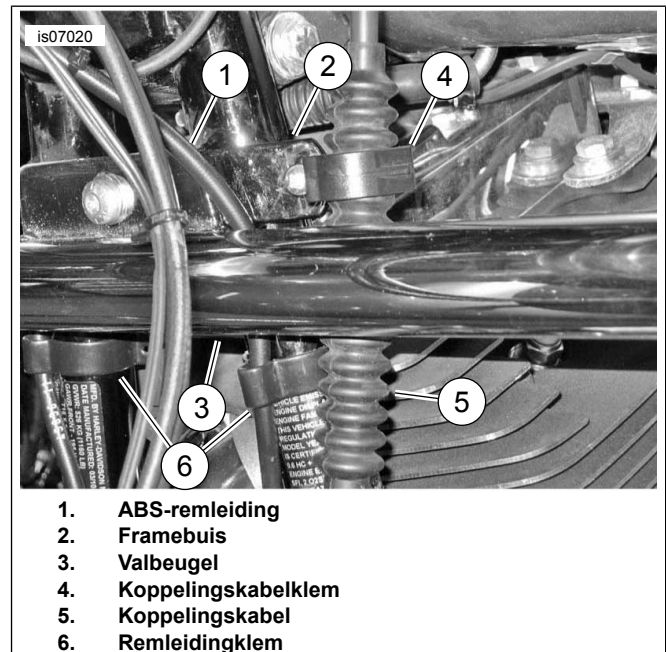

Afbeelding 1. Verloop van remleiding en koppelingkabel

3. Schuif een platte onderlegging (3) over de schroefdraad en steek de bout (4) vanaf de voorzijde door de gaten. Schuif de tweede platte onderlegging over de schroefdraad en draai de zeskantmoer (2) op de bout. Draai handvast aan.
4. Zie Afbeelding 3. Aan de rechterzijde van de motorfiets bevestigt u de valbeugel (1) met behulp van een bout (6), onderleggingen (5) en borgmoer (4). Draai handvast aan.
5. Herhaal stap 4 voor de linkerkant. Haal de bout aan tot 44 N·m (33 ft-lbs).
6. Haal de rechter bout aan tot 44 N·m (33 ft-lbs).
7. Haal de bovenste bevestigingsmaterialen van de valbeugel aan tot 25 N·m (19 ft-lbs).



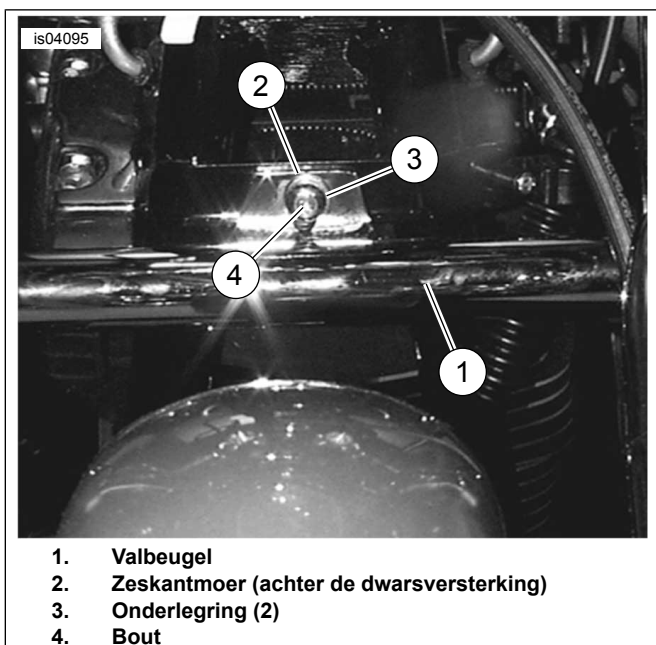

Afbeelding 2. Bevestigingsflens van de valbeugel (middenboven)



Afbeelding 3. Onderste bevestiging van de valbeugel (rechteraanzicht)

SERVICEONDERDELEN

is04098

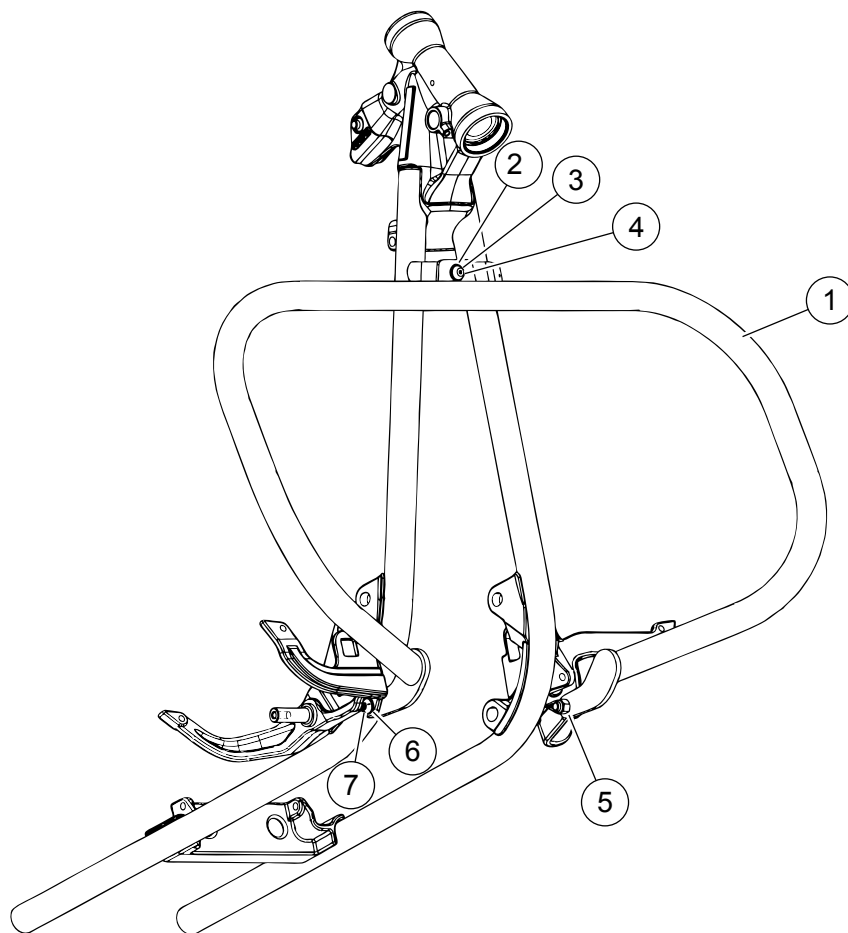

Afbeelding 4. Serviceonderdelen: zwarte valbeugelset

Tabel 1. Serviceonderdelentabel

| Item | Beschrijving (aantal) | Onderdeelnummer |
|------|-----------------------------|--------------------------------|
| 1 | Valbeugel | Niet afzonderlijk verkrijgbaar |
| 2 | Zeskantmoer, 5/16 inch | 7748W |
| 3 | Onderlegging, 5/16 inch (2) | 6702 |
| 4 | Bout, pankop | 3655A |
| 5 | Borgmoer, nylon, 3/8-16 (2) | 7778 |
| 6 | Onderlegging, 3/8 inch (2) | 6812 |
| 7 | Bolkopbout (2) | 4188 |