



INSTRUCCIONES

J01369

2014-02-05



ANILLO DECORATIVO DE 17,8 CM (7 PULG.) PARA FARO DELANTERO

GENERALIDADES

Kit número

69627-99, 69733-05, 61400293 y 61400295

Modelos

Para obtener información de la adaptación a los diferentes modelos, vea el catálogo de venta al detalle de P&A (piezas y accesorios) o la sección Piezas y accesorios en www.harley-davidson.com (inglés solamente).

Contenido del kit

Vea Tabla 1 y Figura 1.

Tabla 1. Contenido del kit

Artículo	Descripción	Número de pieza
1	Tornillo	3824
2	Tuerca	8006
3	Anillo decorativo	No se vende por separado



Figura 1. Anillo decorativo del faro delantero

3. Apriete el tornillo del anillo de equipo original.
4. Apriete el tornillo del anillo decorativo accesorio.

INSTALACIÓN

1. Afloje el tornillo del anillo decorativo de equipo original.

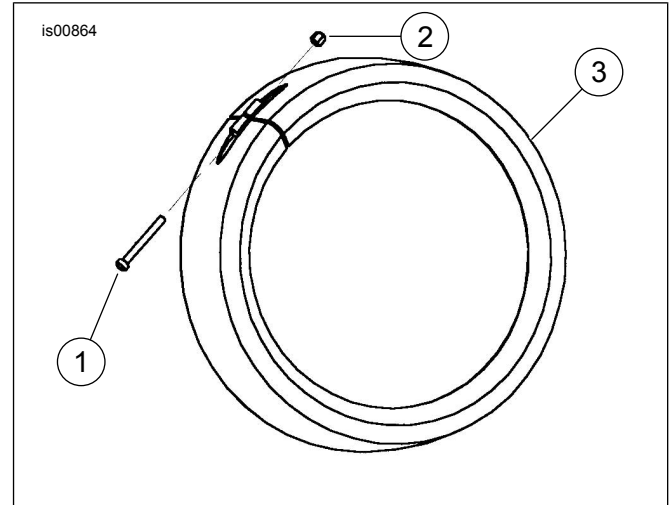
NOTA

Si el tornillo del anillo decorativo de equipo original no se afloja, el anillo decorativo accesorio no se ajustará correctamente.

2. Deslice el nuevo anillo decorativo sobre el anillo decorativo de equipo original. El labio en la parte trasera del anillo accesorio debe deslizarse entre la caja del faro delantero y el anillo decorativo del equipo original.

NOTA

Vea Figura 1. Puede ser necesario extraer el tornillo y la tuerca para permitir que el anillo decorativo pase sobre el anillo decorativo del equipo original. Coloque el tornillo de montaje del anillo decorativo accesorio en la parte inferior del faro delantero.

