



KITS DE ASIENTO XL

GENERALIDADES

Kit número

51736-07, 51737-07, 51738-07, 51739-07, 51747-07, 51749-07 y 52000024.

Modelos

Para obtener información de la adaptación a los modelos, vea el catálogo de venta al detalle de P&A (piezas y accesorios) o la sección de Piezas y accesorios en www.harley-davidson.com (inglés solamente).

Piezas adicionales requeridas

- En los modelos sin tacos apoyapiés para pasajero, instale el kit de taco apoyapiés para pasajero 50203-04.
- Los modelos XL1200N, XL883N y XL1200X requieren la compra por separado de la arandela guía 7487.

▲ ADVERTENCIA

No instale estos kits de asiento en motocicletas que no estén equipadas con una correa de sujeción y tacos apoyapiés para pasajero apropiados. Si los tacos apoyapiés y la correa de sujeción no están instalados, el pasajero podría caerse de la motocicleta en movimiento o agarrarse del operador, causando la pérdida del control y la muerte o lesiones graves. (00410b)

Contenido del kit

Vea Figura 3 y Tabla 1.

AVISO

Retire la correa del asiento del pasajero antes de quitar el asiento. De lo contrario, se puede dañar la pintura del guardabarros trasero. (00225a)

EXTRACCIÓN

Extraiga el asiento de acuerdo con las indicaciones proporcionadas en el Manual del propietario. Guarde el tornillo de montaje del asiento (pieza № 2952A) para instalar el asiento nuevo.



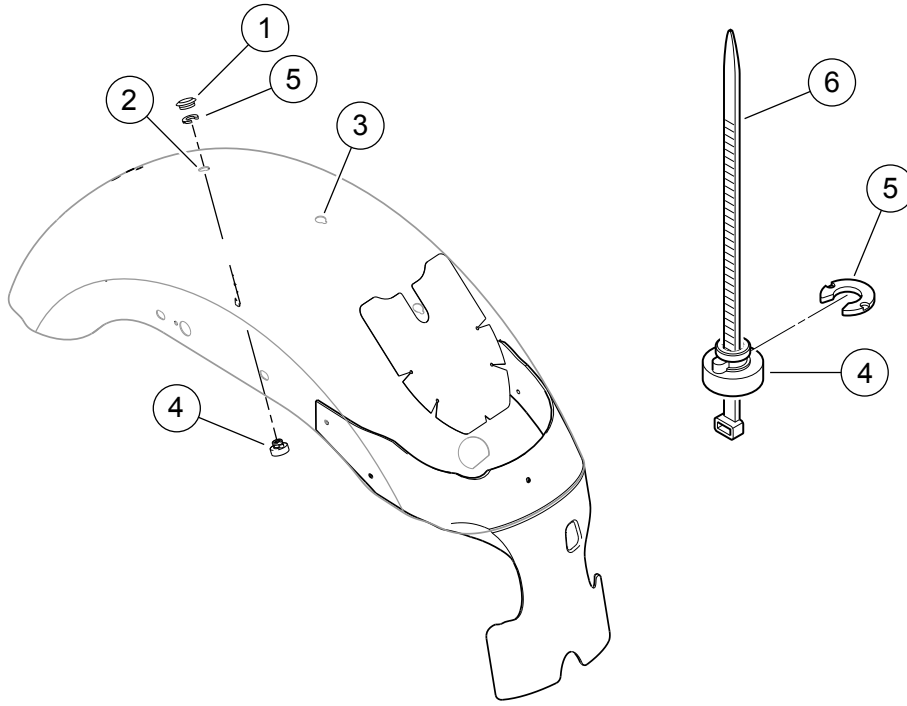

- | | |
|---|------------------------------------|
| 1. Tapón del guardabarros | 4. Tuerca de retención del asiento |
| 2. Ubicación del tapón del agujero trasero del guardabarros trasero | 5. Arandela de retención |
| 3. Ubicación del tapón del agujero central del guardabarros | 6. Correa de cables |

Figura 1. Ubicación de los agujeros del guardabarros



- | |
|-------------|
| 1. Lengüeta |
| 2. Agujero |

Figura 2. Parte inferior del asiento para dos pasajeros

INSTALACIÓN

NOTA

Si se está instalando el asiento con una barra Sissy/almohadilla del respaldo ya colocada, quite la almohadilla del respaldo antes de instalar el asiento. Esto evitará daños a la almohadilla y/o al asiento. Instale la almohadilla del respaldo después de instalar el asiento.

1. Modelos equipados con asientos individuales: Para los modelos XL883 y XL883L: Vea Figura 1.

- a. Quite el tapón de plástico (1) de la ubicación del agujero trasero del guardabarros (2). Guarde el tapón de plástico para la instalación.
- b. Mueva la tuerca de retención del asiento (4) y la arandela de retención (5) de la posición del medio a la posición trasera, de donde recién se extrajo el tapón. Como se muestra en el inserto, puede usarse una correa de cables (6) como ayuda para la instalación. Coloque la arandela de retención (5) sobre la correa de cables para que el extremo ancho de la tuerca descance sobre el ojal de la correa de cables. Pase la correa de cables hacia arriba debajo del guardabarros y a través del agujero del guardabarros. Tire hacia arriba de la correa de cables para sostener la tuerca apretada contra la parte inferior del guardabarros.
- c. Con el reborde de refuerzo de la tuerca de retención (4) asentado en la muesca del agujero del guardabarros, deslice la arandela de retención (5) a su lugar desde la parte trasera. Esto asegurará la tuerca de retención en su lugar.
- d. Instale el tapón de plástico en el agujero del guardabarros en la posición del medio.
- e. En los modelos XL1200N, XL883N y XL1200X extraiga el tornillo del agujero trasero del guardabarros y deséchelo.

NOTA

El cojín de espuma del asiento necesita ser comprimido cuando el asiento se desliza hacia adelante para enganchar el poste en la estructura cuando el asiento se coloca en su posición. Cuando se coloca correctamente, la lengüeta delantera en la parte inferior del asiento deberá estar ajustada en la ranura en la ubicación de montaje trasero del tanque de combustible y el agujero en la parte inferior del asiento bloqueará el asiento en el poste de la estructura.

2. Todos los modelos: Vea Figura 2.

- a. Angule la parte delantera del asiento nuevo en su lugar para que la lengüeta (1) enganche la ranura en la ubicación de montaje trasero del tanque de combustible.
- b. Empuje el asiento hacia adelante y gire la parte trasera del asiento hacia abajo hasta que el asiento haga contacto con la estructura. Flexione el asiento ligeramente en el centro y deslice el asiento hacia atrás para que entonces el agujero (2) en la parte inferior del asiento enganche con el poste central del asiento en la estructura.

3. Vea Figura 3. Tire del centro del asiento hacia arriba para comprobar que esté bloqueado en su lugar. (Habrá una pequeña cantidad de juego libre, pero el asiento solamente debe subir aproximadamente 12,7 mm [0,5 pulg.] y luego quedará firmemente sujeto en su lugar por el poste en la parte inferior del asiento). Si el asiento no está colocado firmemente en su posición, repita el paso 2 hasta que el asiento esté firmemente en su lugar. Si es necesario, consulte el Manual del propietario para obtener instrucciones adicionales sobre la colocación del asiento.
4. Instale el tornillo de montaje del asiento (4) y sujete la pieza de soporte de montaje del asiento (3) sobre la parte superior del guardabarros trasero.
5. En los modelos XL1200N, XL883N y XL1200X, coloque la arandela guía sobre el agujero de montaje trasero del asiento en el guardabarros antes de instalar el tornillo del asiento.
6. Apriete el tornillo de la pieza de soporte de montaje firmemente en el guardabarros.

▲ ADVERTENCIA

Después de instalar el asiento, tire de este hacia arriba para comprobar que esté asegurado en su lugar. Al conducir la motocicleta, un asiento flojo podría moverse, ocasionar la pérdida del control y causar la muerte o lesiones graves. (00070b)

7. Tire hacia arriba de las partes delantera y trasera del asiento para comprobar que esté correctamente asegurado.

PIEZAS DE SERVICIO

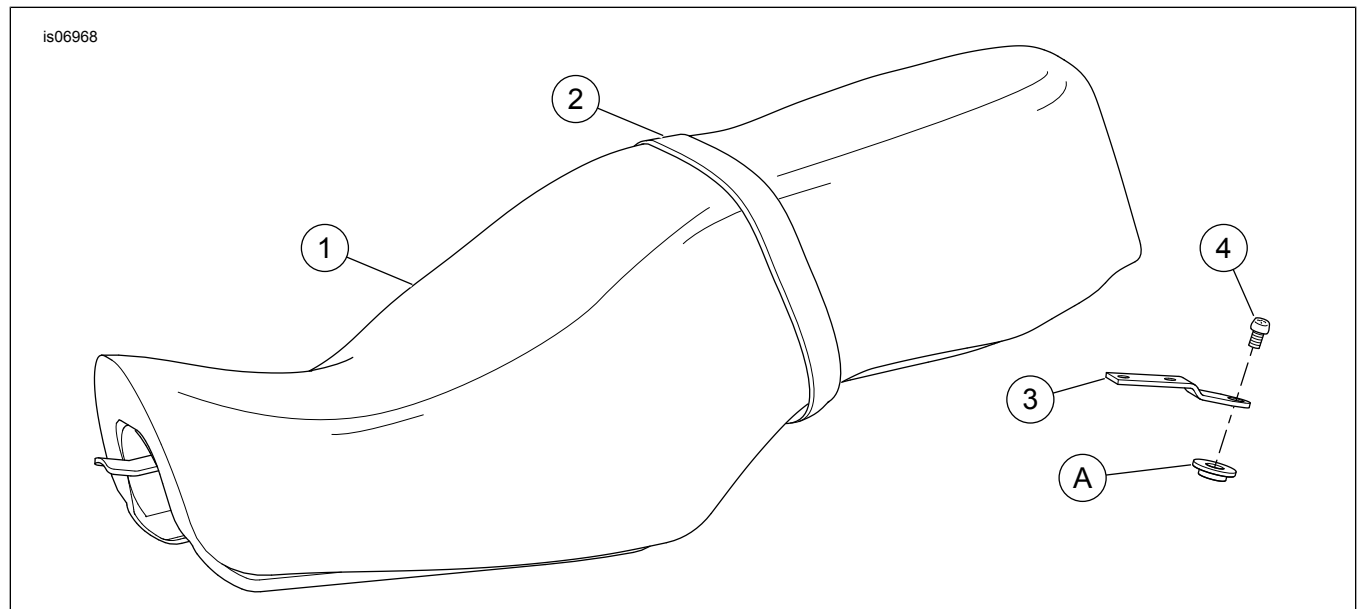

Figura 3. Piezas de servicio: Asiento XL

Tabla 1. Tabla de piezas de servicio

Artículo	Descripción (cantidad)	Número de pieza	Artículo	Descripción (cantidad)	Número de pieza
1	Asiento	No se vende por separado	3	Pieza de soporte de montaje	51652-97
2	Correa de sujeción		4	Tornillo de montaje del asiento	De fábrica
	Kits 51736-07 y 51739-07	51508-04	Artículos mencionados en el texto, pero no incluidos en el kit:		
	Kits 51747-07 y 51749-07	51184-00	A	Arandela guía (modelos XL1200N, XL883N y XL1200X solamente)	7487
	Kits 51737-07 y 51738-07	52293-04			
	Kit 52000024	52400008			