



KIT PENGADANG BELAKANG KROM RODA TIGA

UMUM

Nombor Kit

83825-09B, 83825-09C

Model

Untuk maklumat perlengkapan model, lihat Katalog Runcit P&A atau seksyen Bahagian dan Aksesori di www.harley-davidson.com (Bahasa Inggeris sahaja).

Alatan dan Bekalan yang Diperlukan

Pembelian berasingan bagi Pengunci Ulir dan Pengekap Loctite® 243 - Biru (Nombor Bahagian H-D 99642-97) diperlukan untuk memasang kit ini dengan betul.

Bantuan pembantu mungkin diperlukan semasa memasang kit ini.

Kandungan Kit

Lihat Rajah 1 dan Jadual 1 .

PEMASANGAN

1. Tetapkan brek parkir kenderaan, buka pintu but dan tanggalkan pelapik but.
2. Lihat Rajah 1 . Cari empat skru dengan sesendal (A) pada lantai kompartmen but yang menahan badan pada kerangka belakang. Biarkan sesendal di tempatnya, dan tanggalkan salah satu skru. Simpan skru untuk langkah 3, kemudian buang.
3. Lihat Rajah 1. Sapukan sedikit pengunci ulir pada skru (3).
Barang-barang habis guna: PENGUNCI ULIR DAN PENGEDAP KEKUATAN SEDERHANA LOCTITE 243 (BIRU) (99642-97)
 - a. Bandingkan panjang skru peralatan asal (D) dengan skru (3).

- b. Tandakan panjang skru peralatan asal (C) pada skru (3).
- c. Sapukan pengunci ulir pada ulir skru.

PENGUNCI ULIR DAN PENGEDAP KEKUATAN
SEDERHANA LOCTITE 243 (BIRU) (99642-97)

4. Masukkan skru melalui sesendal (A) dan rantai batang. Pasangnya di sepanjang jalan melalui saluran U di bahagian luar rangka belakang (B). Jangan ketatkan sepenuhnya.
5. Ulangi untuk baki tiga skru.
6. Ketatkan semua keempat-empat skru.
Tork: 24,4 N·m (18 ft-lbs) *Skru tukup kepala heks*
7. Dengan pembantu, letakkan pemasangan pengawal belakang ke bahagian bawah rangka, pasang empat slot dalam pendakap pemasangan rel pada ulir skru yang dipasang di Langkah 4.
8. Pasang sesendal (5) dan nat kunci (4) pada ulir setiap skru untuk memegang rel pada tempatnya. Ketatkan sekadar cukup agar rel bersentuhan sedikit dengan rangka.
9. Jajarkan pengawal belakang secara merata ke kontur bahagian bawah badan untuk penampilan terbaik, dan laraskan kedudukan rel untuk memberikan kelegaan antara rel dan belakang badan kenderaan.
10. Dengan bantuan, pegang kepala skru dengan kuat di dalam batang untuk mengelakkannya daripada berpusing, ketatkan empat nat kunci.
Tork: 24,4 N·m (18 ft-lbs) *Nat kunci heks*



BAHAGIAN SERVIS

is05371b

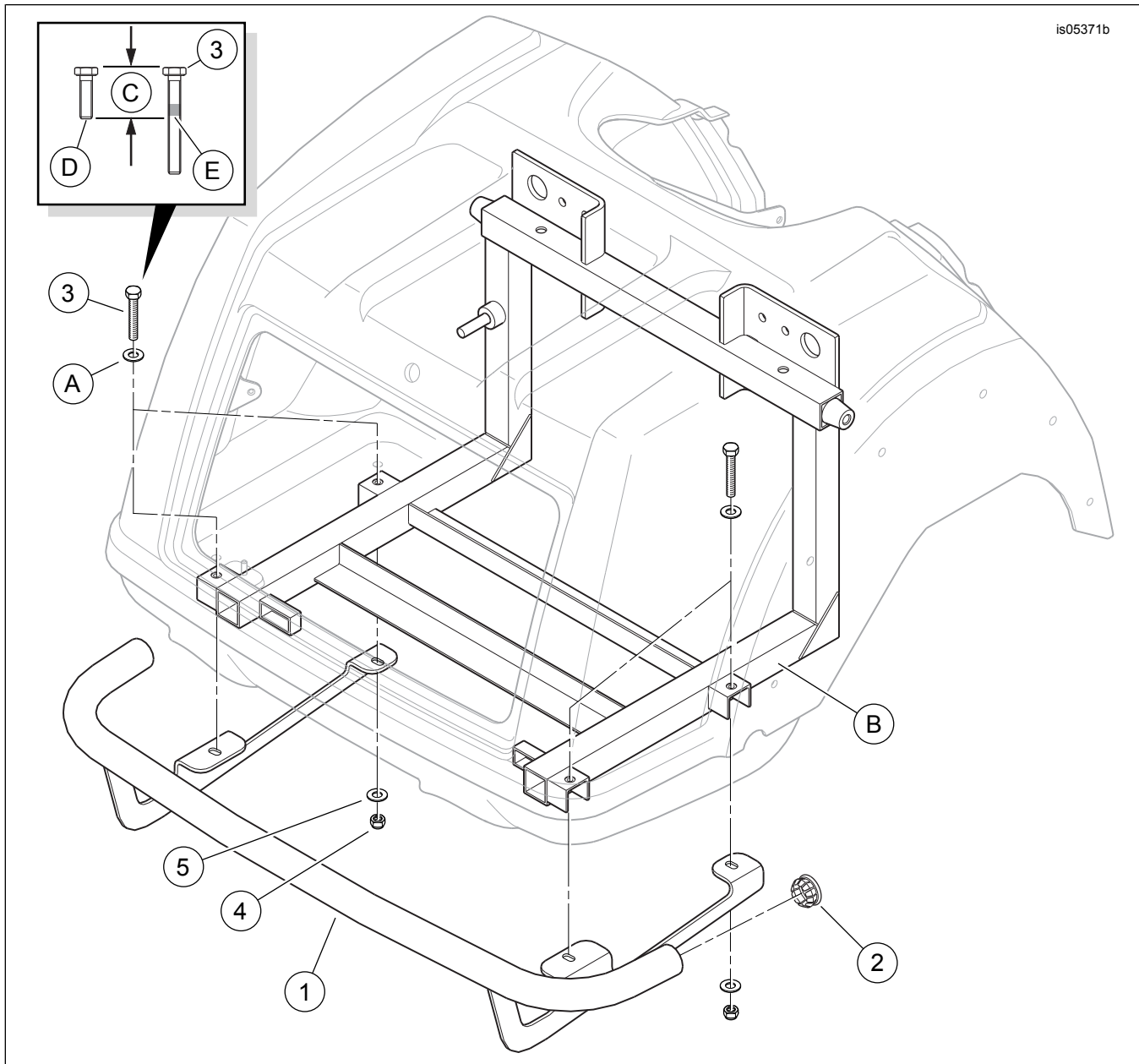

Rajah 1. Bahagian Servis: Kit Adang Belakang Roda Tiga Krom

Jadual 1. Jadual Bahagian Servis

Item	Huraian (Kuantiti)	Nombor Alat Ganti
1	Pengawal belakang	Tidak dijual secara berasingan
2	Masukkan, bahagian hujung pengawal belakang, keluli bersalut krom (2) (digunakan pada 83825-09B)	83912-09
2	Masukkan, bahagian hujung pengawal belakang, plastik bersalut krom (2) (digunakan pada 83825-09C)	49000075
3	Skru penutup kepala heks, 5/16-18 x 3.25 inci (4)	10500002
4	Nat pengunci heks, 5/16-18, dengan sisipan nilon (4)	7739
5	Sesendal biasa (4)	6645
Item disebut dalam teks, tetapi tidak termasuk dalam kit:		
A	Sesendal peralatan asal (4)	
B	Pemasangan rangka belakang	
C	Panjang skru peralatan asal	
D	Skru peralatan asal	
E	Sapukan Loctite - Biru pada skru (Item 3)	