



VALBEUGELSETS

ALGEMEEN

Setnummer

46549-03, 49050-09, 49050-09A, 49155-09B, 49442-10A

Modellen

Voor modelgerelateerde informatie raadpleegt u de P&A-detailhandelcatalogus of het gedeelte 'Parts and Accessories' (Onderdelen en accessoires) op www.harley-davidson.com (alleen Engelstalig).

Vereiste Aanvullende Onderdelen

▲ WAARSCHUWING

De veiligheid van de berijder en de passagier is afhankelijk van de correcte montage van deze set. Volg de juiste stappen uit de servicehandleiding. Als u niet zeker weet of u de procedure correct kunt uitvoeren of als u niet beschikt over het juiste gereedschap, laat de installatie dan over aan een Harley-Davidson-dealer. Incorrecte montage van deze set kan ernstig of dodelijk letsel tot gevolg hebben. (00333b)

OPMERKING

In dit instructieblad wordt verwezen naar informatie in de servicehandleiding. Voor deze montage is een servicehandleiding voor uw model motorfiets vereist. Deze is verkrijgbaar bij een Harley-Davidson dealer.

Setinhoud

Zie Afbeelding 4, 5 en 6 en de serviceonderdelentabellen.

VERWIJDERING

OPMERKING

Dit instructieblad is van toepassing op meerdere verschillende Harley-Davidson-modellen en modeljaren. Zorg ervoor dat u de procedures vaststelt en opvolgt die betrekking hebben op de motorfiets die de nieuwe beugel ontvangt.

Voor modellen zonder onderkuip

1. Ga door naar het gedeelte **Alle modellen**.

Voor FLHTCU-model met in de fabriek gemonteerde onderkuip

1. Verwijder de onderkuip volgens de instructies in de servicehandleiding.
2. Ga als de onderkuip is verwijderd door naar het gedeelte **Voor alle modellen**.

Voor FLHR-, FLHT- of FLHTC-modellen met een Harley-Davidson Genuine Motor Accessory onderkuip

1. Zie Afbeelding 1. Verwijder de twee bouten (1) waarmee de kuipkap (2) op de onderkuip is bevestigd (5). Verwijder de kap. Leg de onderdelen apart voor installatie.
2. Verwijder de bout (7), rubberen onderlegging (8), borgmoer (10) en klem (9) waarmee de onderzijde van de onderkuip op de valbeugel is bevestigd en leg dit bevestigingsmateriaal apart.
3. Verwijder de twee borgmoeren (3), de U-bout (6) en de borging van de U-bout (4).
4. Verwijder de onderste kuip door hem achter de valbeugel uit te schuiven.
5. Herhaal stap 1 t/m 4 voor de tegenoverliggende kant.
6. Ga door naar het gedeelte **Alle modellen**.

Voor FLTR-modellen met een onderkuip uit de catalogus met originele Harley-Davidson motoronderdelen en -accessoires

▲ WAARSCHUWING

Koppel eerst de minkabel (-) van de accu los. Mocht de pluskabel (+) in contact komen met massa terwijl de minkabel (-) nog is aangesloten, dan kan de accu door de vonken die dan ontstaan, exploderen, met mogelijk ernstig of dodelijk letsel tot gevolg. (00049a)

1. Ontkoppel de accukabels, de minkabel (-) eerst, volgens de instructies in de servicehandleiding.
2. Verwijder het zadel volgens de instructies in de servicehandleiding.
3. Verwijder de kabelbinder waarmee de koppelingskabel aan de valbeugel is bevestigd.
4. Zie Afbeelding 2. Verwijder de TORX®-bout (8), rubberen onderlegging (9), borgmoer (11) en klem (10) waarmee de onderzijde van de onderkuip (4) op de valbeugel is bevestigd en leg dit bevestigingsmateriaal apart.
5. Verwijder de twee bouten (1) waarmee de kuipkap (2) op de onderkuip is bevestigd. Verwijder de kap. Leg de onderdelen apart voor installatie.
6. Verwijder de bout (7), borging (6) en platte onderlegging (5) van de klem (3) waarmee de bovenzijde van de onderkuip op de onderste steun van de bovenkuip (12) is bevestigd.
7. Verwijder de grote klem (3) van de valbeugel.
8. Verwijder de onderkuip door hem achter de valbeugel uit te schuiven.
9. Herhaal stap 1 t/m 8 voor de tegenoverliggende kant.

10. Ga door naar het gedeelte **Alle modellen**.

Alle modellen

1. Zie Afbeelding 3. Verwijder de twee bouten (4) en borgmoeren (5) waarmee de onderzijde van de originele valbeugel (1) aan het frame van de motorfiets is bevestigd en gooi deze weg.
2. Verwijder de zeskantige inbusbout (2) en onderlegging (3) waarmee de bovenzijde van de valbeugel is bevestigd en gooi deze weg. Verwijder de valbeugel van het frame, zorg ervoor dat de lak van de motorfiets daarbij niet beschadigd raakt.

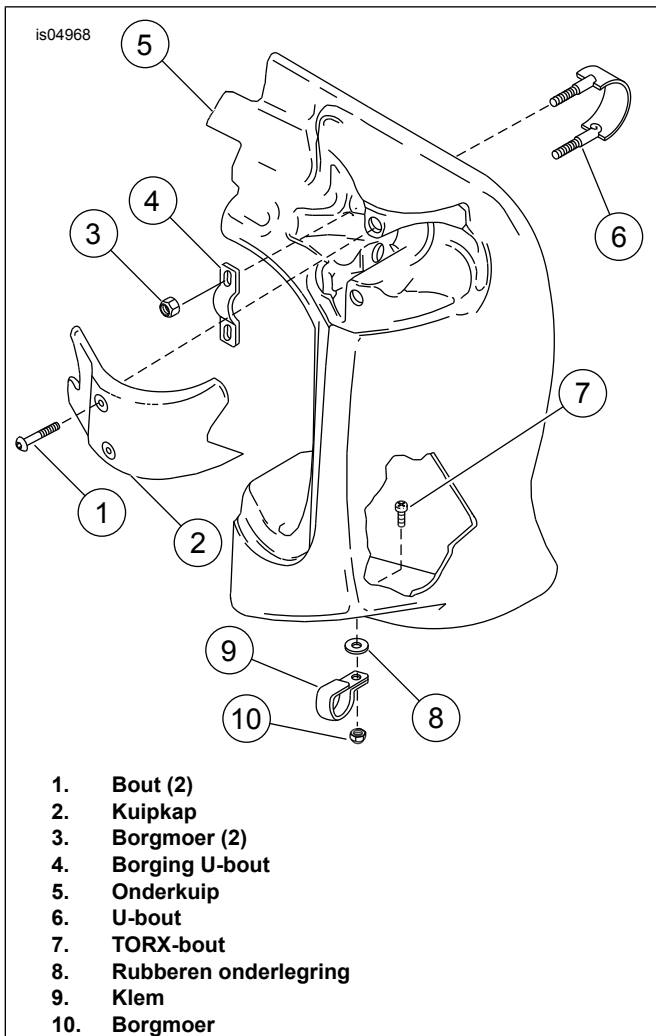

Afbeelding 1. FLHR/I of FLHT/C/I accessoire-onderkuip

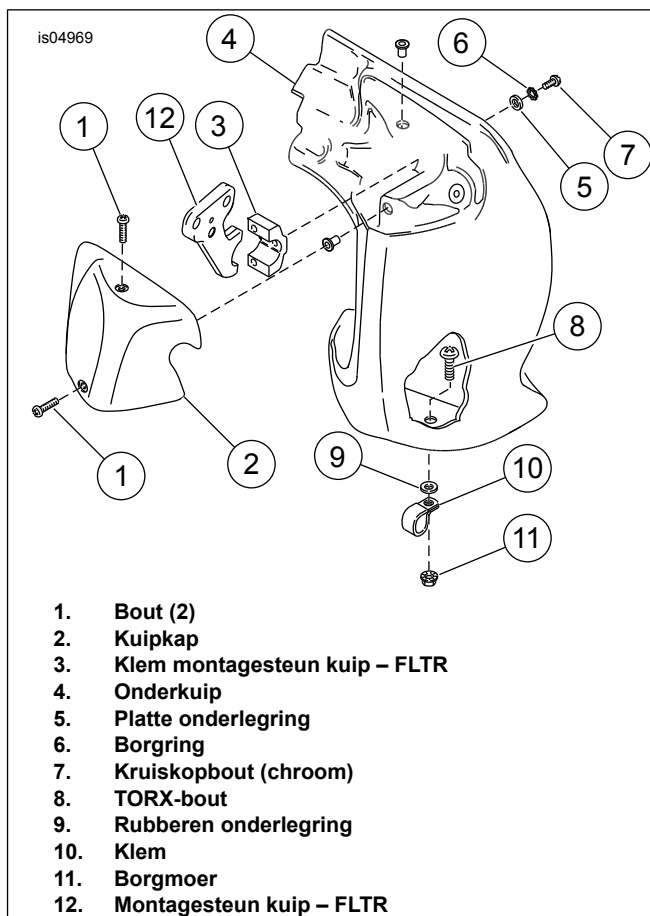

Afbeelding 2. FLTR/I accessoire-onderkuip

MONTAGE

1. Houd de valbeugel op zijn plaats en breng de bovenzijde van de valbeugel losjes aan met de nieuwe zeskantige bout en platte onderlegging uit de set.
2. Monteer de onderste steunen op het frame van de motorfiets met de twee nieuwe TORX-bouten en borgmoeren, als de gaten niet zijn voorzien van schroefdraad.

OPMERKING

Voor modellen zonder onderkuipen is de montage voltooid.

3. **Voor onderdeelnr. 49155-09B en 49442-10A:** Haal de bovenste bevestigingsbouten aan.
Koppel: 30–38 N·m (22–28 ft-lbs)
4. **Voor onderdeelnr. 49155-09B en 49442-10A:** Haal de onderste twee bouten aan.
Koppel: 20,3–27,1 N·m (15,0–20,0 ft-lbs)
5. **Voor onderdeelnr. 46549-03, 49050-09 en 49050-09A:** Haal alle drie moeren aan.
Koppel: 20,3–27,1 N·m (15,0–20,0 ft-lbs)

Voor FLHTCU-model met in de fabriek gemonteerde onderkuip

1. Monteer de onderkuipen volgens de instructies in de servicehandleiding.

Voor FLHR-, FLHT- of FLHTC-modellen met een Harley-Davidson Genuine Motor Accessory onderkuip

1. Breng de onderste kuip voorzichtig aan vanaf de achterzijde van de valbeugel.
2. Zie Afbeelding 1. Monteer de onderkuip op de bovenzijde van de nieuwe valbeugel met de U-bout (6) die via de achterzijde door de gaten aan de bovenzijde van de kuip moet worden aangebracht. Plaats de borging (4) op de U-bout en zet deze met de twee borgmoeren (3) vast op de valbeugel. Haal de borgmoeren nu nog niet volledig aan.
3. Bevestig de onderzijde van de kuip aan de valbeugel met de eerder verwijderde klem (9). Plaats de klem in de aangegeven richting om de valbeugel, met de borglippen naar de achterzijde van de motorfiets en de platte zijde van de klem tegen de onderkuip. Steek de bout (7) door de onderkuip, de rubberen onderlegging (8) en de klem (9). Zet het geheel met de borgmoer (10) vast. Haal de bouten aan.
Koppel: 16,3 N·m (12,0 ft-lbs)
4. Haal de borgmoeren (3) aan.
Koppel: 8,1 N·m (6,0 ft-lbs)
5. Bevestig de kuipkap (2) op de kuip met de eerder verwijderde bouten (1) en draai deze stevig vast.
6. Herhaal stap 1 t/m 5 voor de tegenoverliggende kant van de motorfiets.

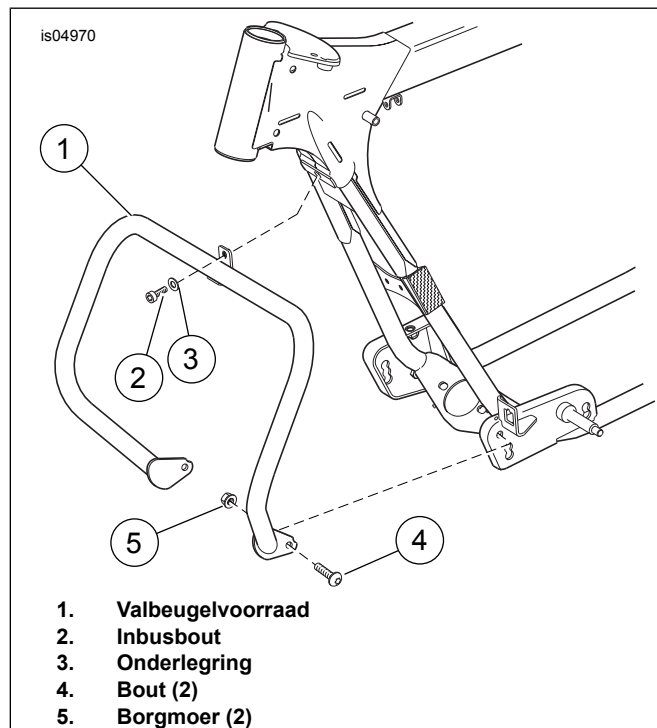

Afbeelding 3. Monteer valbeugel

SERVICEONDERDELEN

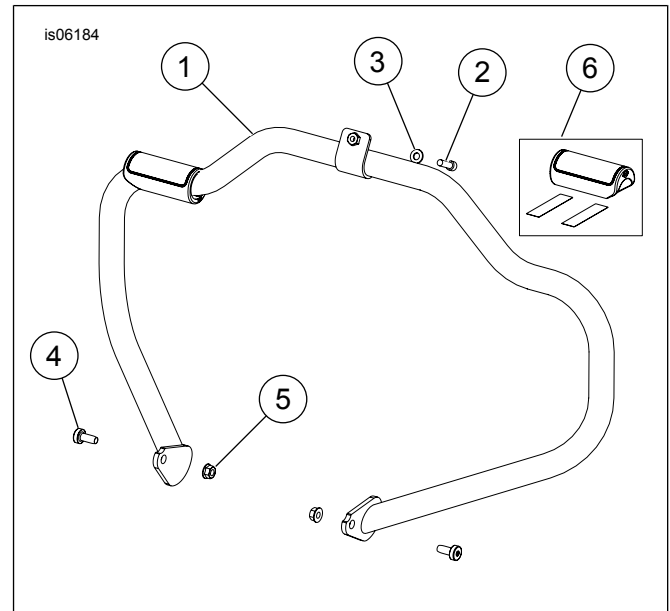

Afbeelding 4. Serviceonderdelen: Mustache-valbeugel onderdeelnr. 49155-09B, 49442-10A

Tabel 1. Setinhoud: Onderdeelnr. 49155-09B, 49442-10A

Onderdeel	Beschrijving (aantal)	Onderdeelnummer
1	Valbeugel	Niet afzonderlijk verkrijgbaar
2	Bout, zeskantig inbus, 5/16-18 x 1,0 inch	2708A
3	Platte onderlegging, 5/16	6702
4	Schroef, pancilinder, TORX®, 3/18-16 x 7/8 inch (2)	3678
5	Borgmoer, geflensd en zeskantig, 3/8-16 (2)	7601
6	Serviceset beschermrubber (2) (Alleen Mustache-uitvoering)	97015-09
	<ul style="list-style-type: none"> • Rubberen voetplaat (2) • Tape (4) • Installatie pen (2) 	

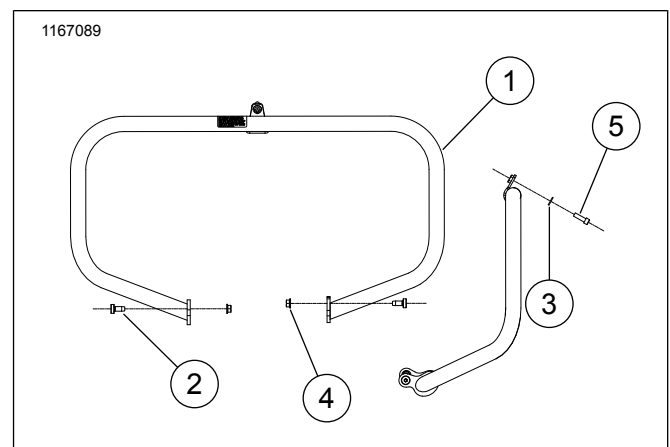

Afbeelding 5. Serviceonderdelen: Zwarte valbeugel onderdeelnr. 46549-03, 49050-09

Tabel 2. Setinhoud onderdeelnr. 46549-03, 49050-09

Onderdeel	Beschrijving (aantal)	Onderdeelnummer
1	Valbeugel, zwart	Niet afzonderlijk verkrijgbaar
2	Zelftappende platkopschroef (2)	3678
3	Gewone onderlegging, type A	6702
4	Flensmoer (2)	7601
5	Inbusdopbout, zeskantig	2708A

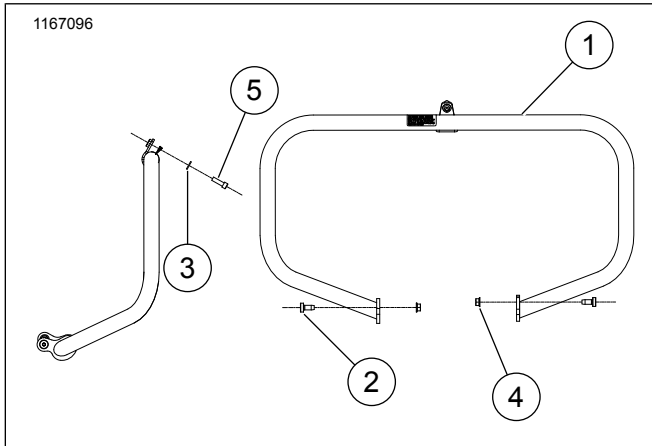

Afbeelding 6. Serviceonderdelen: Zwarte valbeugel onderdeelnr. 49050-09A

Tabel 3. Setinhoud onderdeelnr. 49050-09A

Onderdeel	Beschrijving (aantal)	Onderdeelnummer
1	Valbeugel, zwart	Niet afzonderlijk verkrijgbaar
2	Zelftappende platkopcilinderschroef (2)	2238
3	Onderlegging, warmtebehandeld ferrometaal	6116
4	Flensmoer (2)	7601
5	Inbusdopbout, zeskantig	2708A