



乘客脚蹬套件

表1。概述

套件	建议工具	技能水平 ⁽¹⁾	时间
50500270	防护眼镜，扭矩扳手		1 小时

(1) 按扭矩值或其他适当工具和所需技术进行紧固

套件内容



图1。套件内容：乘客脚蹬安装套件

表2。套件内容：乘客脚踏安装套件

<input checked="" type="checkbox"/>	项目	数量	说明	零件编号	注意
<input type="checkbox"/>	1	3	螺丝	3214	61-68 N·m (45-50 ft-lbs)
<input type="checkbox"/>	2	2	乘客脚踏组件	33048-72	
<input type="checkbox"/>	3	2	固定环	11304	
<input type="checkbox"/>	4	2	U形夹	45041-0A	
<input type="checkbox"/>	5	2	弹簧夹	50912-72	
<input type="checkbox"/>	6	1	乘客支架，右侧(图中所示)	50500233	
<input type="checkbox"/>		1	乘客支架，左侧(未显示)	49315-04	
文字中提到，但套件中不包括的项目：					
<input checked="" type="checkbox"/>	A	2	孔塞，塑料、黑色		

注意

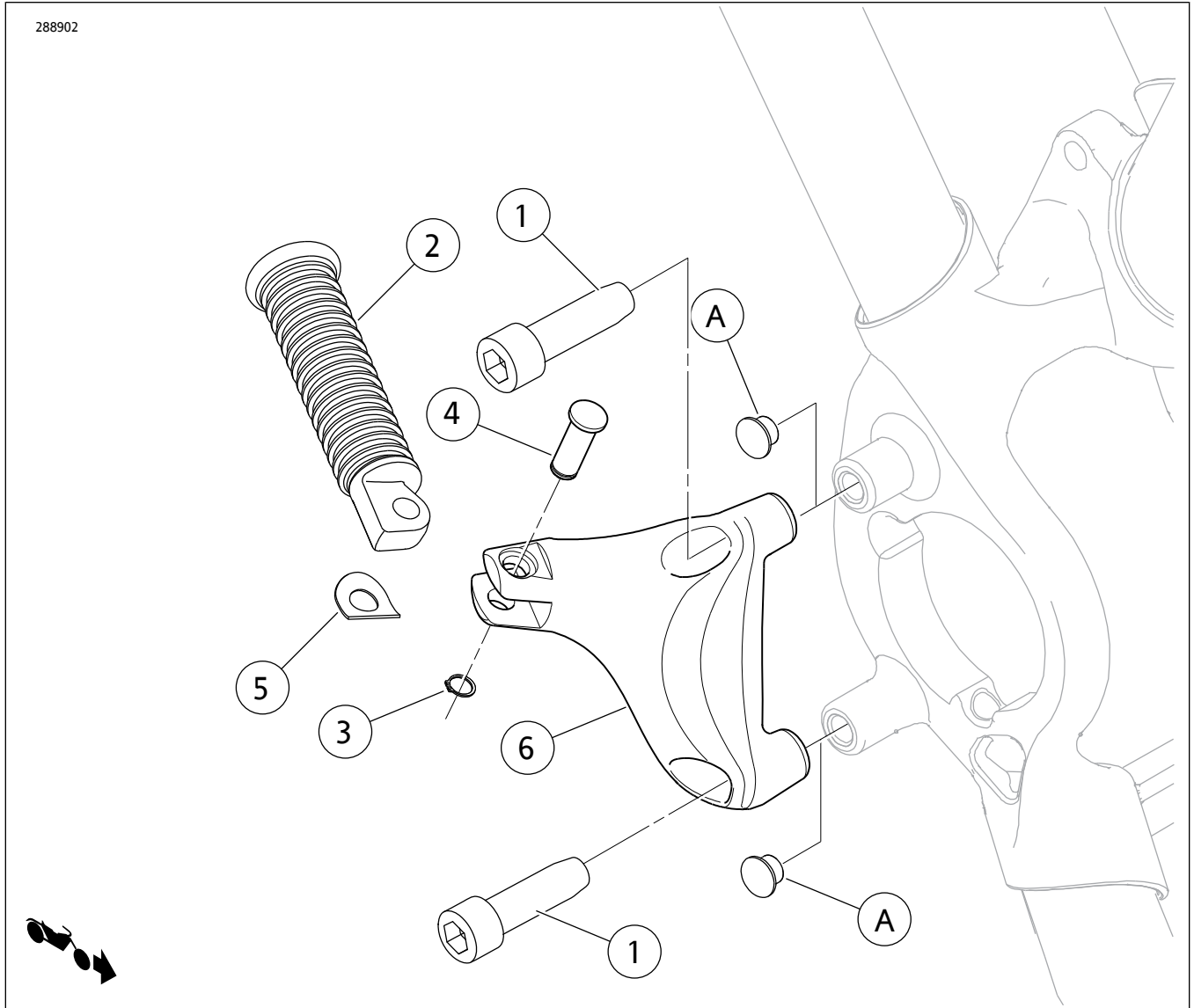
安装或从车辆上拆卸零件之前，先检查确认套件中有所有零件。

概述

车型

关于车型配件信息，请参见P&ARetailCatalog(P&A零售目录) 或www.harley-davidson.com上的PartsandAccessories(零件与附件)部分(仅英文)。

确保您使用的是最新版的说明书，可从下列网站获取：
www.harley-davidson.com/isheets

请联系哈雷戴维森客户支持中心，电话：1-800-258-2464(仅美国)或1-414-343-4056。

此套件适用于所有配备“阳性安装”脚踏支架的哈雷戴维森摩托车。

安装要求

▲警告

骑手和乘客的安全取决于此套件的正确安装。采用相关维修手册程序。如果您没有能力执行此程序或者没有正确的工具，可请哈雷戴维森经销商执行此安装。此套件安装不当可能造成死亡或重伤。(00333b)

安装

右侧

1. 拆下车架上的黑色塑料孔塞(A)并丢弃。参见维修手册。
2. 拆下后主缸。参见维修手册。
3. 拆下支架并丢弃。
4. 保留螺丝以便安装新托架
5. 从套件中取出右侧乘客支架(6)和一个螺丝(1)。

6. 将托架安装至车架，然后拧紧三个螺丝。拧紧。
扭矩：61-68 N·m (45-50 ft-lbs) 螺丝

7. 安装后主缸。参见维修手册。

注意

- 弹簧夹应与脚踏安装端一起位于乘客支架钳口之间。
- 必须将脚踏安装至支架中，并使安装端圆边朝里。正确安装脚踏之后，脚踏应可向上折起，朝向摩托车后方45方向。

▲警告

不使用时，必须将脚踏折起，朝向摩托车后方。未将脚垫设置为向后折起可能会导致死亡或重伤。(00366a)

8. 使用套件中的U形夹销(4)、弹簧夹(5)和固定环(3)将乘客脚踏(2)安装至乘客支架，如图所示。

左侧

1. 拆下固定双管后刹车管线夹的螺丝并丢弃。
2. 拆下下部孔中的黑色塑料孔塞并丢弃。
3. 从套件中取出左侧乘客支架和两个新螺丝(1)。
4. 将托架安装至后刹车管线夹具上方。拧紧两个螺丝。拧紧。
扭矩：61-68 N·m (45-50 ft-lbs) 螺丝

▲警告

不使用时，必须将脚踏折起，朝向摩托车后方。未将脚垫设置为向后折起可能会导致死亡或重伤。(00366a)

5. 使用套件中的U形夹销(4)、弹簧夹(5)和固定环(3)将乘客脚踏(2)安装至乘客支架，如图所示。