



乘客腳樁工具包

表格1。一般資訊

套件	建議工具	技能水準 ⁽¹⁾	時間
50500270	防護眼鏡，扭矩扳手		1 小時數

(1) 按扭矩值或其他適當工具和所需技術進行緊固

套件內容



圖1。套件內容：乘客腳樁安裝工具包

表格2。套件內容：乘客腳樁安裝工具包

<input checked="" type="checkbox"/>	項目	數量	說明	PartNo.	附註
<input type="checkbox"/>	1	3	螺絲	3214	61-68 N·m (45-50 ft-lbs)
<input type="checkbox"/>	2	2	乘客腳踏板組件	33048-72	
<input type="checkbox"/>	3	2	固定環	11304	
<input type="checkbox"/>	4	2	U型夾銷	45041-0A	
<input type="checkbox"/>	5	2	彈簧夾	50912-72	
<input type="checkbox"/>	6	1	右側乘客支架(顯示)	50500233	
<input type="checkbox"/>		1	左側乘客支架(未顯示)	49315-04	
文中提到但未列入工具包中的項目。					
<input checked="" type="checkbox"/>	A	2	孔塞, 塑膠, 黑色		

附註

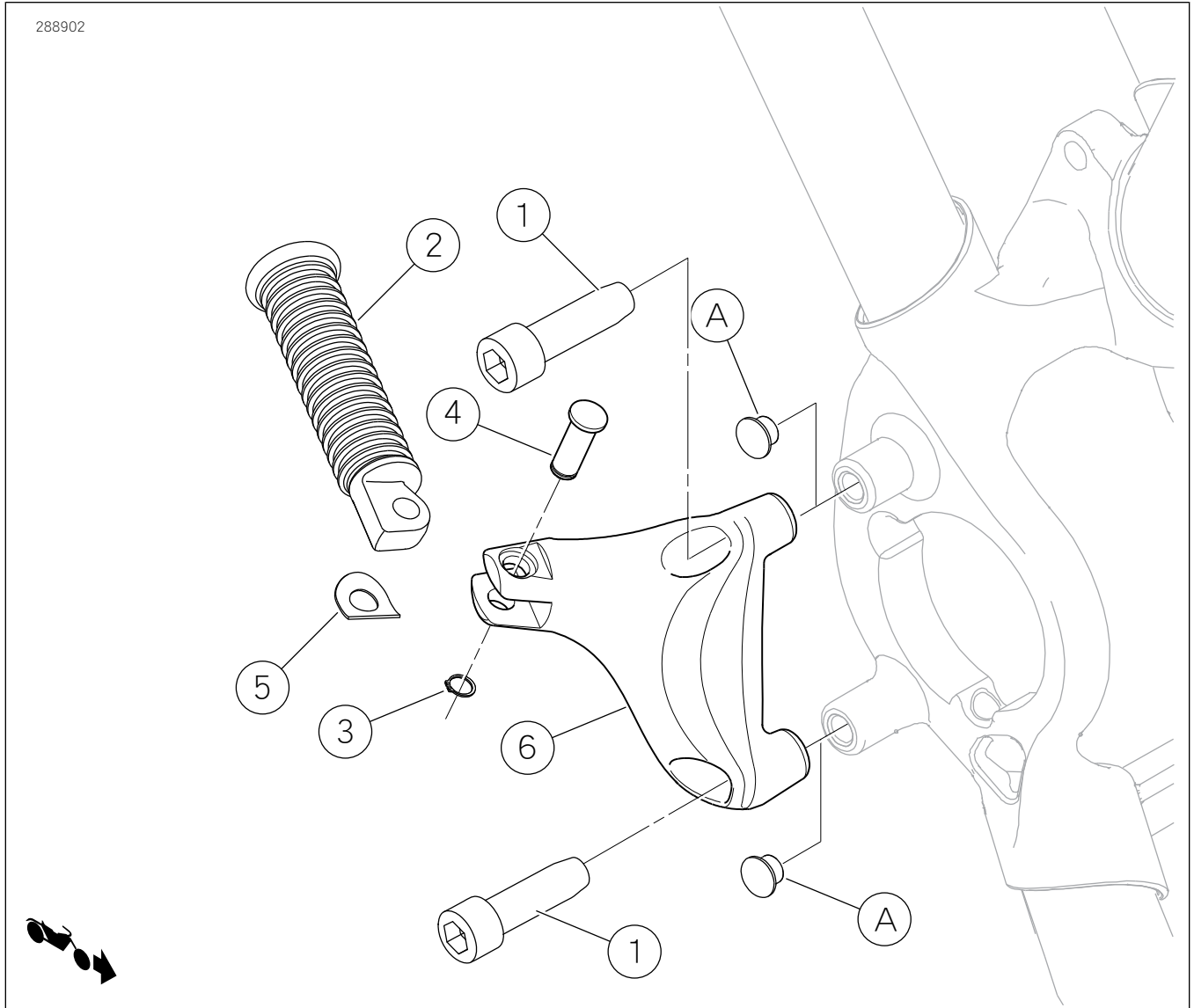
在為摩托車安裝或拆卸項目之前，請核實工具包中的物品是否齊全。

概述

車型

如需車型裝配的資訊，請參閱www.harley-davidson.com的P&A零售型錄或是零件與配件區段(僅提供英文)。

確保您使用的是最新版的說明書，可從下列網站獲取：
www.harley-davidson.com/isheets

Harley-Davidson Customer Support Center, 電話：
1-800-258-2464(僅限美國)或1-414-343-4056。

這個套件適於所有具有「男性底架」風格之腳踏板支架的Harley-Davidson重車。

安裝要求

▲警告

此工具包的正確安裝攸關騎士與乘客的安全。請使用適當的維修手冊程序。如果該程序不在您的能力範圍內，或者您沒有正確的工具，請讓Harley-Davidson經銷商進行安裝。此工具包安裝不當，可能造成死亡或重傷。(00333b)

安裝

右側

1. 拆下車架上的黑色塑膠孔塞(A)並丟棄。請參閱維修手冊。
2. 拆下後主缸。請參閱維修手冊。
3. 拆下托架並丟棄。
4. 保留螺絲以便安裝新托架
5. 從工具包中取出右側乘客支架(6)和一個螺絲(1)。

6. 將托架安裝至車架，然後擰緊三個螺絲。鎖緊。
扭矩：61-68 N·m (45-50 ft-lbs) 螺絲
7. 安裝後主缸。請參閱維修手冊。

附註

- 彈簧夾應與腳樁安裝端一起位於乘客支架鉗口之間。
- 將腳樁安裝至托架時必須使安裝端圓邊朝里。正確安裝腳樁時，腳樁須向上折起45度，朝向摩托車後部。

▲警告

腳墊踩後必須上折朝向重車後方。未能將腳墊上折向後固定可能造成死亡或重傷。(00366a)

8. 使用工具包中的U形夾銷(4)、彈簧夾(5)和固定環(3)將乘客腳樁(2)安裝至乘客支架，如圖所示。

左側

1. 拆下固定雙管後煞車管線夾的螺絲並丟棄。
2. 拆下下部孔中的黑色塑膠孔塞並丟棄。
3. 從工具包中取出左側乘客支架和兩個新螺絲(1)。
4. 將托架安裝至後煞車管線夾具上方。固定兩個螺絲。鎖緊。
扭矩：61-68 N·m (45-50 ft-lbs) 螺絲

▲警告

腳墊踩後必須上折朝向重車後方。未能將腳墊上折向後固定可能造成死亡或重傷。(00366a)

5. 使用工具包中的U形夾銷(4)、彈簧夾(5)和固定環(3)將乘客腳樁(2)安裝至乘客支架，如圖所示。