



PASSENGER FOOTPEG KIT (パッセンジャーフットペグキット)

表1。一般的な情報

キット	推奨ツール	スキルレベル ⁽¹⁾	時間
50500270	セーフティグラス、トルクレンチ		1 時

(1) トルク値に合わせた締め付け、またはその他適切なツールと技術が必要です

キット内容



図1。キット内容: パッセンジャーフットペグマウントキット

表2。キット内容: パッセンジャーフットペグマウントキット

<input checked="" type="checkbox"/>	アイテム	数量	説明	部品番号	注記:
<input type="checkbox"/>	1	3	スクリュー	3214	61-68 N・m (45-50 ft-lbs)
<input type="checkbox"/>	2	2	パッセンジャーペグアッセンブリー	33048-72	
<input type="checkbox"/>	3	2	リテーニングリング	11304	
<input type="checkbox"/>	4	2	クレビス	45041-0A	
<input type="checkbox"/>	5	2	スプリングクリップ	50912-72	
<input type="checkbox"/>	6	1	パッセンジャーサポートブラケット右側 (表示)	50500233	
<input type="checkbox"/>		1	パッセンジャーサポートブラケット左側 (非表示)	49315-04	
キットには含まれない本文中記載のアイテム。					
<input checked="" type="checkbox"/>	A	2	穴プラグ、プラスチック、ブラック		

注記

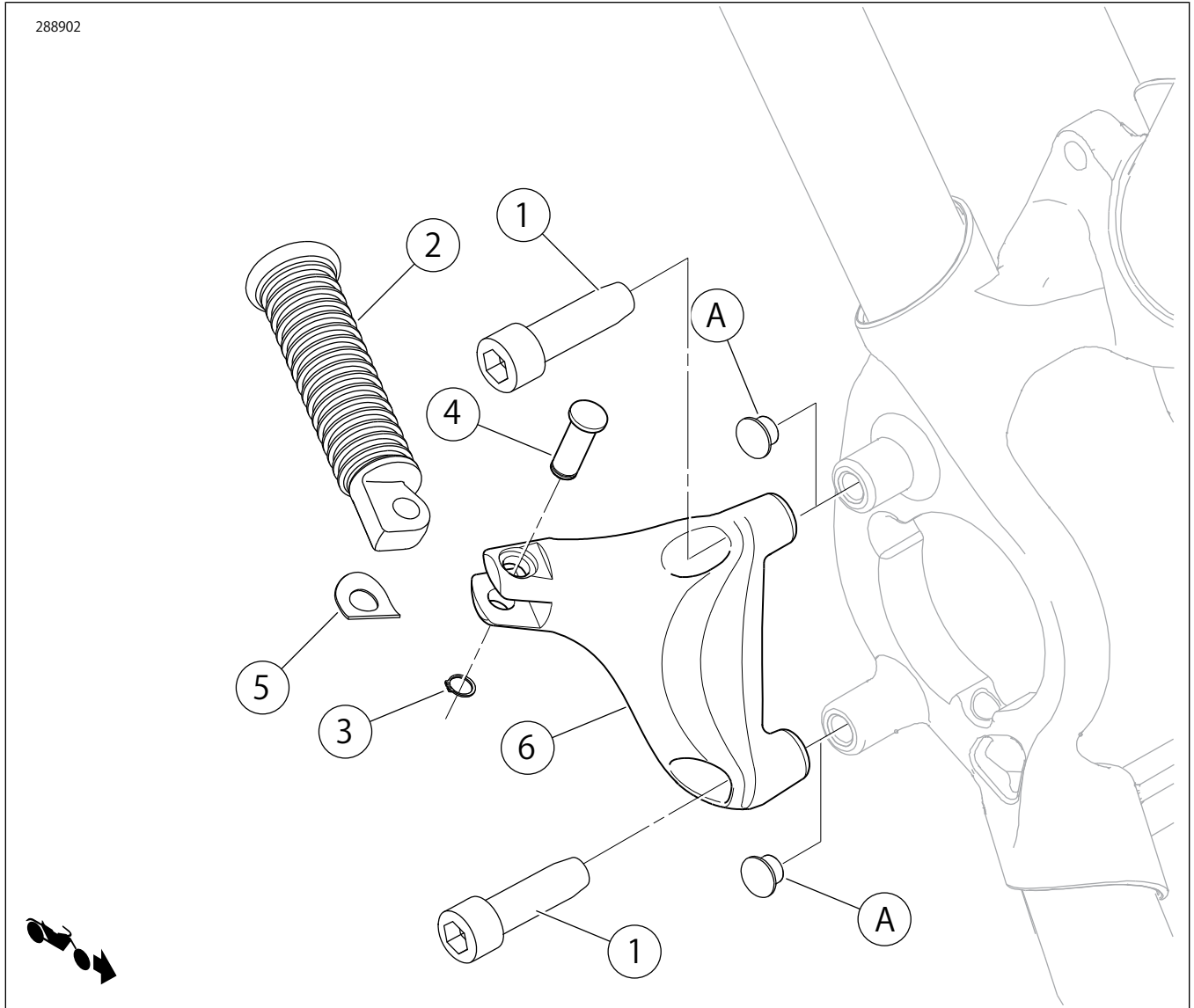
車両からアイテムを取り付けたり取り外したりする前に、全ての内容物がキット内にあることを確認します。

概略

適合モデル

モデルの適合性については、純正P&Aカタログまたはwww.harley-davidson.comのパーツとアクセサリに関するセクション(英語版のみ)をご覧ください。

下記のページで入手できる最新版のインストラクションシートを必ず使用してください。www.harley-davidson.com/isheets

ハーレーダビッドソン社のカスタマーサポートセンター(1-800-258-2464(米国内のみ)または1-414-343-4056)にお問い合わせください。

このキットは、「オスマウント」スタイルのフットペグサポートが装備されている全てのハーレーダビッドソン車両に適合します。

取り付け要件

▲ 警告

ライダーおよびパッセンジャーの安全を守るため、キットは正しく装着してください。サービスマニュアルを参照しながら、適切な手順に従ってください。自分で作業を行うことが難しい場合、または適切な工具を持っていない場合は、最寄りのハーレーダビッドソン正規販売網店に取り付けを依頼してください。本キットを正しく取り付けないと死亡したり重傷を負うおそれがあります。(00333b)

取り付け

右側

1. フレームにある黒いプラスチック製の穴プラグ(A)を取り外して廃棄します。サービスマニュアルを参照してください。
2. リアマスターシリンダーを取り外します。サービスマニュアルを参照してください。

3. ブラケットを取り外して廃棄します。
4. 新しいブラケットの取り付けにスクリューはとっておきます。
5. キットから右側のパッセンジャーサポートブラケット(6)および1本のスクリュー(1)を取り出します。
6. ブラケットをフレームに取り付けて、3本のスクリューで固定します。締め付ける。
トルク: 61-68 N・m (45-50 ft-lbs) スクリュー
7. リアマスターシリンダーを取り付けます。サービスマニュアルを参照してください。

注記

- ・スプリングクリップは、パッセンジャーサポートブラケットのジョーとフットペグのマウント端部の間に来るようにします。
- ・フットペグは、マウント端の丸い側を内向きにしてブラケットに取り付ける必要があります。フットペグが正しく取り付けられると、フットペグはバイク後方に角度45°で上向きに折りたたまれます。

▲ 警告

衝撃を受けたとき、フットペグが車両後方に向けて折りたまれることを確認してください。フットペグが後方に折りたまれる場合、死亡したり重傷を負うおそれがあります。(00366a)

8. 図で示されているように、キットに含まれているクレビスピン(4)、スプリングクリップ(5)、リテーニングリング(3)を使用して、パッセンジャーフットペグ(2)をパッセンジャーサポートブラケットに取り付けます。

左側

1. ダブルチューブブリアブレイクラインランプを固定しているスクリューを取り外して廃棄します。
2. 下側の穴にある黒色のプラスチック製ホールプラグを取り外して廃棄します。

3. キットから左側のパッセンジャーサポートブラケットおよび2本のスクリュー(1)を取り出します。
4. リアブレーキラインランプの上にブラケットを取り付けます。スクリュー2本を固定します。締め付ける。
トルク: 61-68 N·m (45-50 ft-lbs) スクリュー

▲ 警告

衝撃を受けたとき、フットペグが車両後方に向けて折りたたまれることを確認してください。フットペグが後方に折りたたまれない場合、死亡したり重傷を負うおそれがあります。(00366a)

5. 図で示されているように、キットに含まれているクレビスピン(4)、スプリングクリップ(5)、リテーニングリング(3)を使用して、パッセンジャーフットペグ(2)をパッセンジャーサポートブラケットに取り付けます。