



YOLCU AYAKLIK KITI

Tablo 1. Genel Bilgi

Kitler	Önerilen Aletler	Beceri Seviyesi ⁽¹⁾	Saat
50500270	Koruyucu Gözlük, Tork Anahtarı		1 saat

(1) Tork değerine göre veya diğer gerekli orta seviye aletler ve tekniklere göre sıkma

KİT İÇERİKLERİ

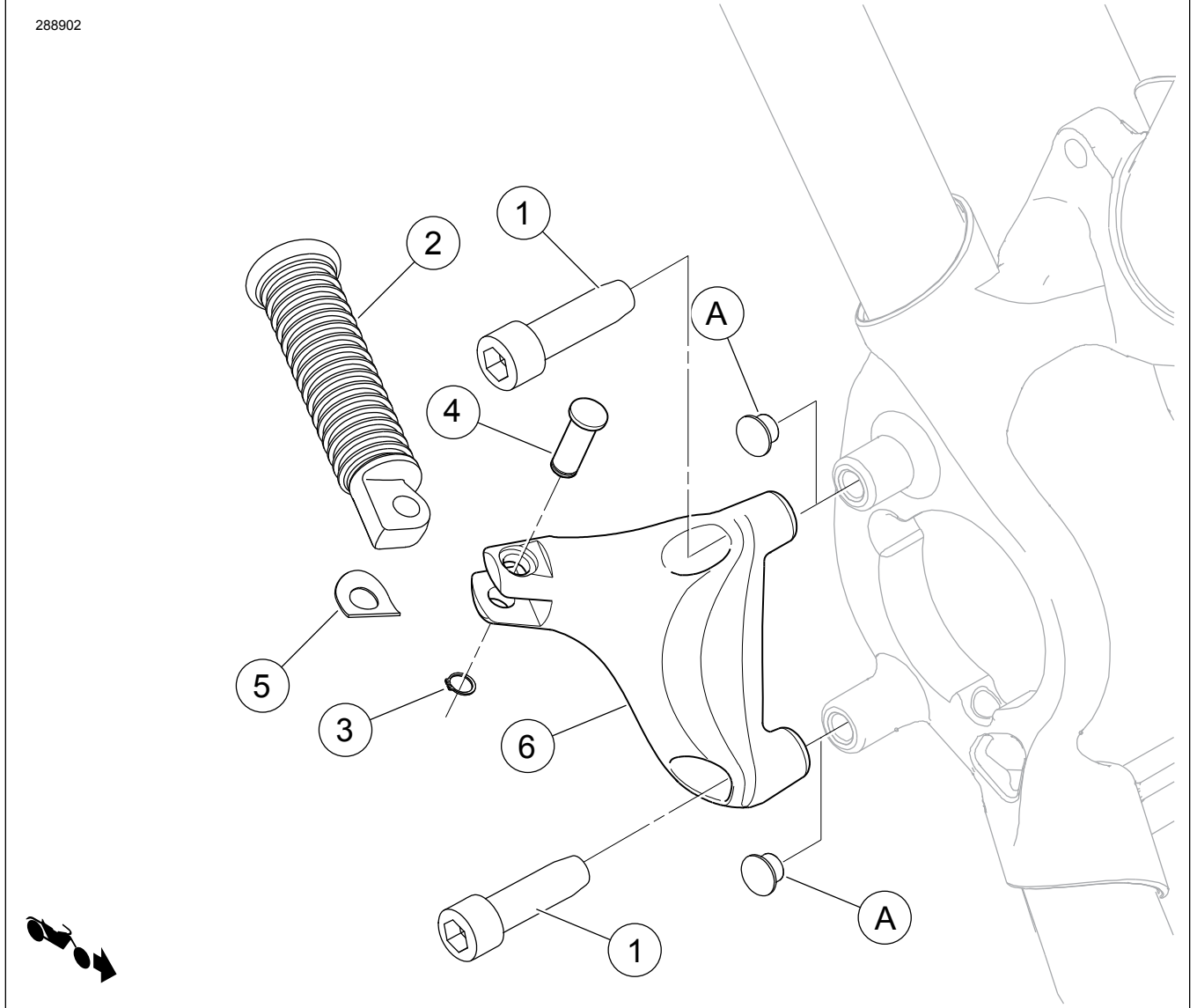

Şekil 1. Kit İçerikleri: Yolcu Ayaklığı Montaj Kiti



Tablo 2. Kit İçerikleri: Yolcu Ayaklığı Montaj Kiti

<input checked="" type="checkbox"/>	Öge	Mikt- ar	Açıklama	Part No.	Notlar
<input type="checkbox"/>	1	3	Vida	3214	61–68 N·m (45–50 ft-lbs)
<input type="checkbox"/>	2	2	Yolcu ayaklığı montajı	33048-72	
<input type="checkbox"/>	3	2	Tespit halkası	11304	
<input type="checkbox"/>	4	2	Çengel	45041-0A	
<input type="checkbox"/>	5	2	Yaylı klips	50912-72	
<input type="checkbox"/>	6	1	Yolcu destek braket, sağ taraf (gösterilen)	50500233	
<input type="checkbox"/>		1	Yolcu destek braket, sol taraf (gösterilmiyor)	49315-04	
Kılavuzda adı geçen ancak kit içinde yer almayan öğeler.					
<input checked="" type="checkbox"/>	A	2	Delik kapağı, plastik, siyah		

NOT

Aracınıza öğeler takmadan veya çıkarmadan önce kit içinde tüm bileşenlerin mevcut olduğunu doğrulayın.

GENEL

Modeller

Model uyum bilgisi için P&A Perakende Satış Kataloğunu veya www.harley-davidson.com adresinden Parts and Accessories (sadece İngilizce) bölümüne bakın.

Şu adresten ulaşılabilen talimat sayfasının en son sürümünü kullandığınızdan emin olun: www.harley-davidson.com/isheets

1-800-258-2464 (yalnızca ABD) veya 1-414-343-4056 numaralı telefonlardan Harley-Davidson Müşteri Destek Merkezi ile iletişim kurun.

Bu kit, "erkek montaj" stili ayaklık desteklerine sahip tüm Harley-Davidson motosikletleri için uygundur.

Montaj Gereklilikleri

⚠ UYARI

Sürücünün ve yolcunun güvenliği bu kitin doğru takılmasına bağlıdır. İlgili servis el kitabı prosedürlerinden faydalanın. Prosedürü gerçekleştirebilecek yetkinliğe veya doğru aletlere sahip değilseniz, takma işlemini Harley-Davidson bayisine yaptırın. Bu kitin düzgün takılmaması ölüme veya ciddi yaralanmalara neden olabilir. (00333b)

MONTE ETME

Sağ Taraf

1. Şasiden siyah plastik delik kapaklarını (A) sökün ve atın. Servis el kitabına bakın.
2. Arka ana silindiri çıkarın. Servis el kitabına bakın.
3. Braketi çıkarın.

4. Vidaları yeni braketin montajı için saklayın
5. Kitten sağ yolcu destek braket (6) ve bir vidayı (1) alın.
6. Braketi çerçeveye yerleştirin ve üç vidayla sabitleyin. Sıkın. Torque: 61–68 N·m (45–50 ft-lbs) vida
7. Arka ana silindiri takın. Servis el kitabına bakın.

NOT

- Yaylı klips, yolcu destek braketinin ağızlarının arasına ve ayaklığın montajlanacak ucuna takılır.
- Ayaklıklar braket, montajlanacak ucun yuvarlak kenarı içte kalacak şekilde montajlanmalıdır. Ayaklıklar doğru biçimde takıldıktan sonra, motosikletin arkasına doğru 45° açıyla katlanır.

⚠ UYARI

Ayaklıklar, itildiğinde yukarı ve motosikletin arkasına doğru katlanmalıdır. Ayaklıkların yukarı ve arkaya doğru katlanacak şekilde ayarlanmaması ölüm veya ciddi yaralanma ile sonuçlanabilir. (00366a)

8. Yolculuk ayaklığını (2), kitteki çatal pimi (4), yaylı klips (5) ve sabitleme halkasını (3) kullanarak gösterilen şekilde montajlayın.

Sol Taraf

1. Çift tüplü arka fren borusu kelepçesini tutan vidayı sökün ve atın.
2. Alt delikteki siyah plastik kapağı çıkarın ve atın.
3. Kitten sol yolcu braketini ve iki yeni vida (1) alın.
4. Braketi arka fren borusunun üzerine yerleştirin. İki vidayı sabitleyin. Sıkın. Torque: 61–68 N·m (45–50 ft-lbs) vida

⚠ UYARI

Ayaklıklar, itildiğinde yukarı ve motosikletin arkasına doğru katlanmalıdır. Ayaklıkların yukarı ve arkaya doğru katlanacak şekilde ayarlanmaması ölüm veya ciddi yaralanma ile sonuçlanabilir. (00366a)

5. Yolculuk ayaklığını (2), kitteki çatal pimi (4), yaylı klips (5) ve sabitleme halkasını (3) kullanarak gösterilen şekilde montajlayın.