



KIT PAD SANDARAN PADAT SOFTAIL

UMUM

Nombor Kit

52300556A, 52300555A, 52300558A, 52300559A, 52300617A

Model

Untuk maklumat perlengkapan model, lihat Katalog Runcit P&A atau seksyen Bahagian dan Aksesori di www.harley-davidson.com (Bahasa Inggeris sahaja).

Kandungan Kit

Lihat Rajah 3 dan Jadual 1 .

PEMASANGAN

Penjajaran Medalion

- Bersihkan permukaan braket (2) betul-betul dengan larutan 50:50 alkohol isopropil/air. Biarkan kering sepenuhnya. Pasangkan pada suhu bilik.
Suhu: 10–32 °C (50–90 °F)

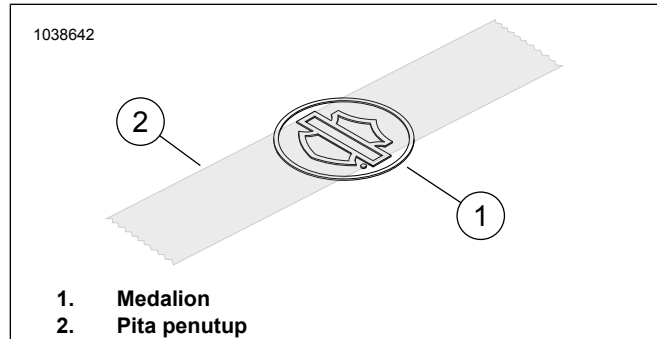

Rajah 1. Penggunaan Pita pada Medalion

- Lihat Rajah 1 . Letakkan pita penutup 3-inci di tengah-tengah bar dan perisai pada medalion.
- Gunakan pita untuk mengangkat medalion dan tanggalkan kertas pada pelapik pelekat pada medalion.

CATATAN

Lihat Rajah 2 . Sisi-sisi braket (3) tidak bersimetri. Lebar di atas adalah lebih kecil daripada lebar di bawah.

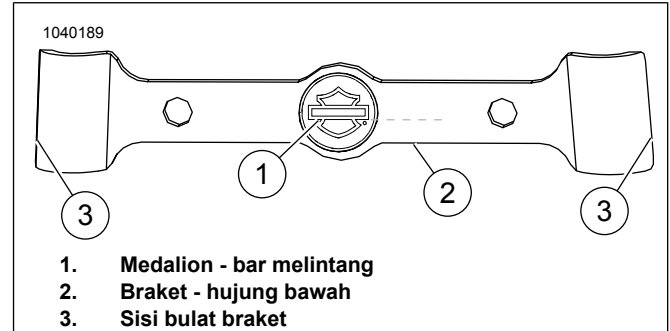

Rajah 2. Penjajaran Medalion

CATATAN

Lihat Rajah 2 . Jajarkan bar melintang (1) pada medalion dengan hujung bawah (2) braket. Kedua-duanya mesti selari.

- Sambil memegang pita, masukkan medalion ke dalam bahagian relung pada braket. Teruskan menekan dengan rata selama satu minit.

Pemasangan Braket

- Lihat Rajah 3 . Jika perlu, potong pengedap plastik pada dua lubang skru pra-potong dalam pad sandaran (1) untuk mengelakkan plastik tersangkut dalam ulir.
- Posisikan pad sandaran supaya kontur dalam tapak sejajar dengan bahagian atas tiang bar sissy.
- Tanggalkan pelapik pelekat daripada bahagian kiri dan kanan braket (3).

CATATAN

- Lihat Rajah 2 . Sisi-sisi braket (3) tidak bersimetri. Lebar di atas adalah lebih kecil daripada lebar di bawah.
 - Guna campuran 50: 50 larutan alkohol isopropil dan air untuk membersihkan permukaan tiang (A) dengan teliti sebelum memasang braket (2). Biarkan kering sepenuhnya. Pasangkan pada suhu bilik. 10–32 °C (50–90 °F)
- Letakkan braket lekapan pada pad supaya tiang bar sissy terletak di antara pad dan braket.
 - Letakkan dan tekan braket (2) dengan kukuh pada bar sissy.
 - Lihat Rajah 3 . Masukkan skru (4) daripada kit melalui braket (2), dan ulirkan sebanyak 4-5 pusingan ke dalam lubang yang sepadan dalam pad sandaran. Ulangi dengan skru yang lain. **JANGAN ketatkan skru sehingga kedua-dua skru telah mula dipasang.**

7. Apabila kedua-dua skru telah mula dimasukkan ke dalam dua lubang pada pad sandaran, ketatkan skru. Ketatkan.

Tork: 6,8 N-m (60 **in-lbs**) *skru pad sandaran*

BAHAGIAN SERVIS

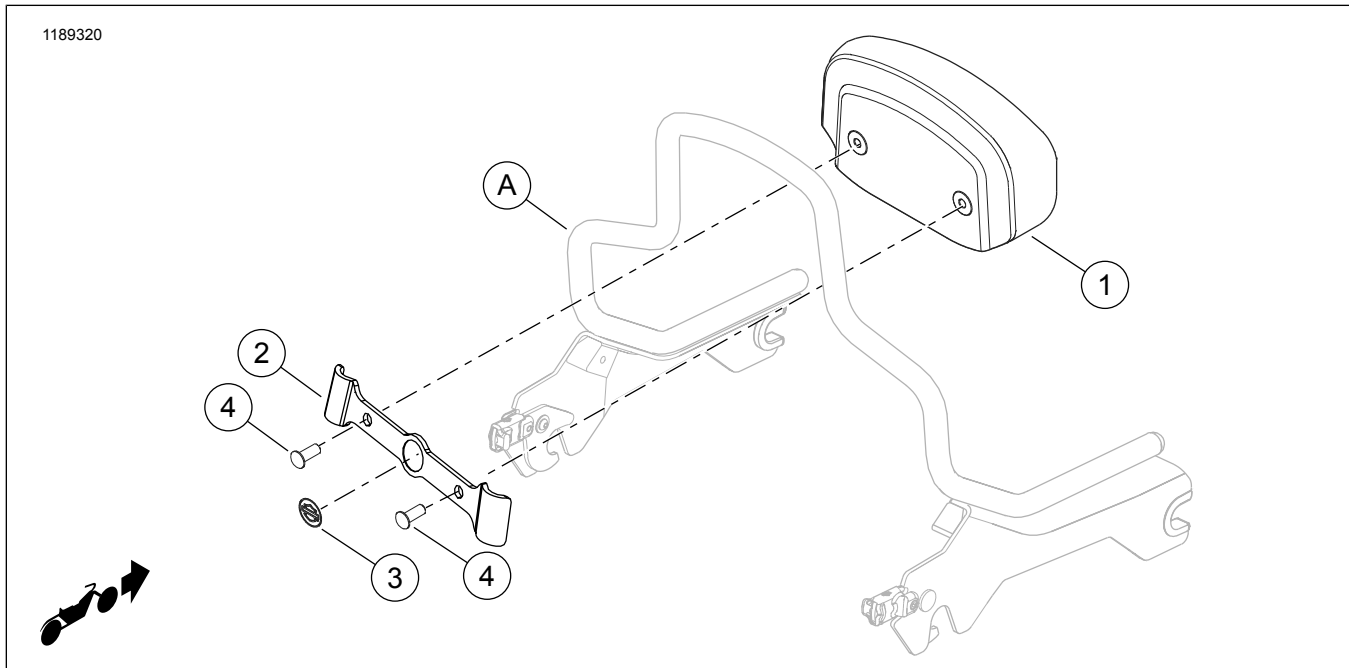

Rajah 3. Bahagian Servis: Kit Pad Sandaran Padat Softail

Jadual 1. Jadual Bahagian Servis: Kit Pad Sandaran Padat Softail

Item	Huraian (Kuantiti)	Nombor Alat Ganti
1	pad sandaran	Tidak dijual secara berasingan
2	Braket lekapan	52300565A
3	Medalion	Tidak dijual secara berasingan
4	Skru	94385-92T
Item yang tidak termasuk dalam kit:		
A	Tiang Bar Sissy Pasang Tanggal	