



INSTRUCTIES

94100082

2019-02-15



ZADELTASSET

ALGEMENE INFORMATIE

Tabel 1. Algemene informatie

Sets	Voorgestelde Tools	Vaardigheidsniveau ⁽¹⁾	Tijd
90201558	Veiligheidsbrillen, momentsleutel		1 uur

(1) Aanhaken tot de momentwaarde of andere aangewezen tools en technieken zijn vereist

SETINHOUD

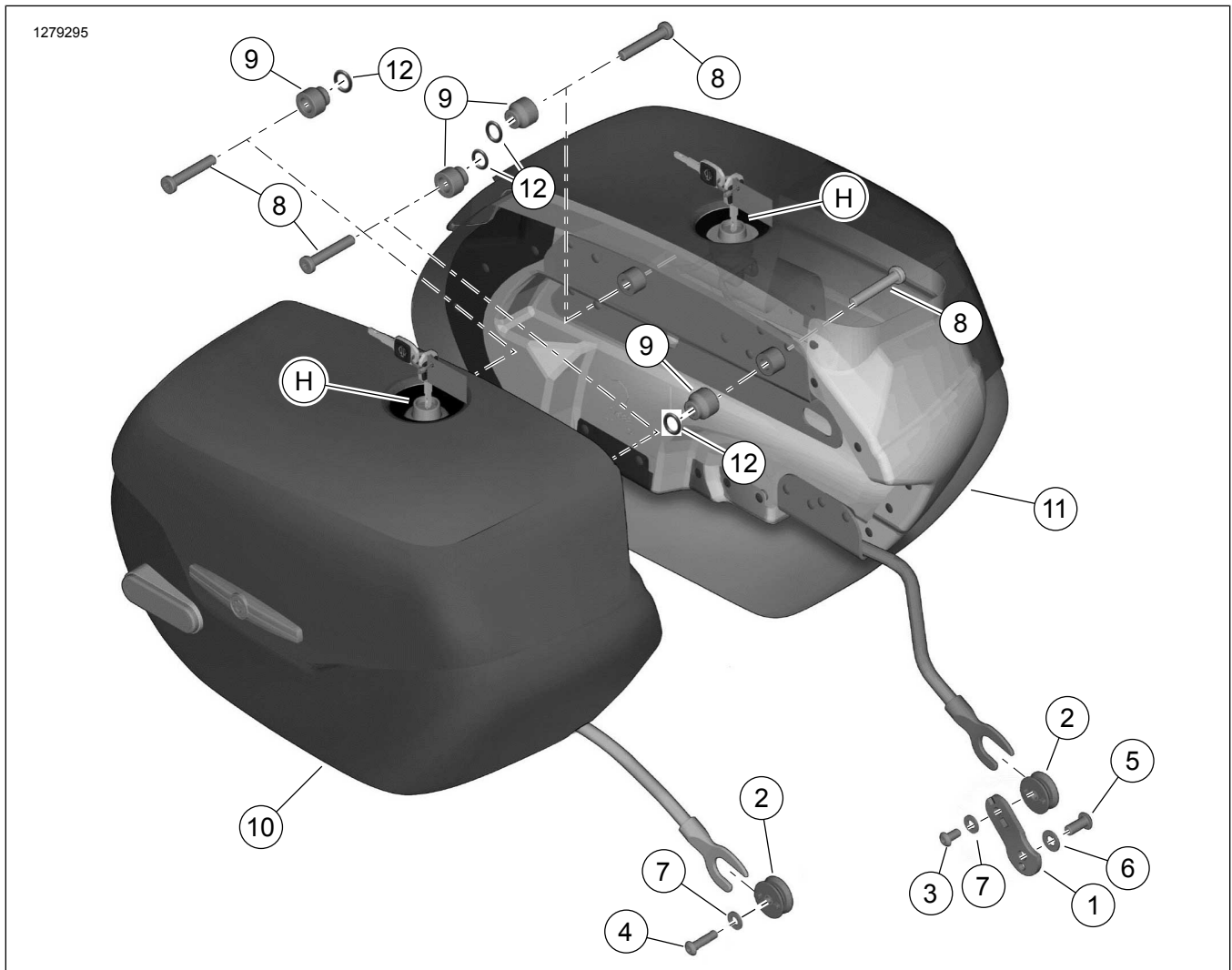

Afbeelding 1. Setinhoud: Zadelasset

Tabel 2. Setinhoud

<input checked="" type="checkbox"/>	Onder-deel	Aan-tal	Beschrijving	Onderdeelnr.	Opmerkingen
<input type="checkbox"/>	1		Bevestigingspuntsteun, onderste	90201764	
<input type="checkbox"/>	2		Bevestigingspunt, onderste	90201524	
<input type="checkbox"/>	3		Bout, zeskantige bolkop, onderste bevestiging voorzijde	3540	10,9–13,6 N·m (96–120 in-lbs)
<input type="checkbox"/>	4		Bout, zeskantige bolkop, onderste bevestiging voorzijde	4016	10,9–13,6 N·m (96–120 in-lbs)
<input type="checkbox"/>	5		Bout, zeskantige bolkop, linkerzijbevestiging	4097	51,6–63,8 N·m (38–47 ft-lbs)
<input type="checkbox"/>	6		Gewone onderlegging	6701	
<input type="checkbox"/>	7	2	Gewone onderlegging	6702	
<input type="checkbox"/>	8	4	Bout, torx bolkop, bovenste bevestigingspunt	10200596	28,5–36,6 N·m (21–27 ft-lbs)
<input type="checkbox"/>	9	4	Afstandsring	90201669	
<input type="checkbox"/>	10		Zadeltas, RH Kit 90201558	90201559	
<input type="checkbox"/>	11		Zadeltas, LH Kit 90201558	90201560	
<input type="checkbox"/>	12		O-ring (4)	11159	
Onderdelen genoemd in de tekst, maar niet bij de set inbegrepen.					
<input checked="" type="checkbox"/>	H		Set vervangingsloten, zadeltas (met twee sleutels), alleen set 90201558A	90300137	

OPMERKING

Controleer of alle inhoud aanwezig is in de set voordat u onderdelen monteert of verwijdert van het voertuig.

ALGEMEEN

Modellen

Voor modelgerelateerde informatie raadpleegt u de P&A-detailhandel catalogus of het gedeelte 'Parts and Accessories' (Onderdelen en accessoires) op www.harley-davidson.com (alleen Engelstalig).

Controleer of u de meest recente versie gebruikt van de gebruiksaanwijzing die beschikbaar is op: www.harley-davidson.com/isheets

Neem contact op met Harley-Davidson Customer Support Center op 1-800-258-2464 (alleen in de VS) of 1-414-343-4056.

Montagevereisten

LOCTITE 243 GEMIDDELDE STERKTE DRAADBORG- EN AFDICHTMIDDEL (BLAUW) (99642-97) is vereist om deze set op de juiste wijze te installeren.

▲ WAARSCHUWING

De veiligheid van de berijder en de passagier is afhankelijk van de correcte montage van deze set. Volg de juiste stappen uit de servicehandleiding. Als u niet zeker weet of u de procedure correct kunt uitvoeren of als u niet beschikt over het juiste gereedschap, laat de installatie dan over aan een Harley-Davidson-dealer. Incorrecte montage van deze set kan ernstig of dodelijk letsel tot gevolg hebben. (00333b)

OPMERKING

In dit instructieblad wordt verwezen naar informatie in de servicehandleiding. Voor deze montage is een servicehandleiding voor uw model motorfiets vereist. Deze is verkrijgbaar bij een Harley-Davidson dealer.

Setinhoud

Zie Afbeelding 1 en Tabel 2.

▲ WAARSCHUWING

Het maximaal toegestane gewicht van de zadeltas mag niet worden overschreden. Verdeel het gewicht over de tassen. Door teveel gewicht in de zadeltassen kunt u de controle over de motorfiets verliezen, waardoor ernstig of dodelijk letsel kan ontstaan. (00383a)

OPMERKING

Het maximale gewichtsvermogen van de zadeltas is 6,8 kg (15 lb).

VOORBEREIDEN

⚠ WAARSCHUWING

Om te voorkomen dat de motorfiets per ongeluk start, met ernstig of dodelijk letsel tot gevolg, moet eerst de hoofdzekering worden verwijderd. (00251b)

1. Raadpleeg de servicehandleiding en volg de instructies voor:
 - a. Verwijder de linkzijdafdekking.
 - b. Verwijder de hoofdzekering.
 - c. Verwijder de uitlaat.

INSTALLEREN

Monteer de linkerszijde

MEDEDELING

Controleer of de zadeltasframe(s) goed zitten en goed zijn vastgezet met bevestigingsmaterialen. Is dit niet het geval, dan kunnen de zadeltassen losraken en/of beschadigd raken. (00171b)

1. Zie Afbeelding 2 . Installeer de pakkingring van het bevestigingspunt aan de linkerszijde.
 - a. Plaats het bevestigingspunt (6) op het frame.
 - b. Monteer de onderlegging (3) op de bout (2).
 - c. Breng draadborgmiddel aan op de bout.
LOCTITE 243 GEMIDDELDE STERKTE
DRAADBORG- EN AFDICHTMIDDEL (BLAUW)
(99642-97)
 - d. Monteer de bout. Haal de bouten aan.
Koppel: 52–64 N·m (38–47 ft-lbs) *Bout voor de linkerbevestiging van de zadeltas*
 - e. Plaats de noppen van de pakkingring van het bevestigingspunt (1) op de gaten van de montagebeugel.
Koppel: 10,9–13,6 N·m (96–120 in-lbs) *Pakkingsring bout voor de linkerbevestiging van de zadeltas*
 - f. Monteer de onderlegging (5) op de bout (4).
 - g. Breng draadborgmiddel aan op de bout.
LOCTITE 243 GEMIDDELDE STERKTE
DRAADBORG- EN AFDICHTMIDDEL (BLAUW)
(99642-97)
 - h. Monteer de bout. Haal de bouten aan.
Koppel: 10,9–13,6 N·m (96–120 in-lbs) *Pakkingsring bout voor de linkerbevestiging van de zadeltas*
2. Monteer de zadeltas.
 - a. Plaats de bevestigingspen (7) op de pakkingring (1).
 - b. Schuif de bouten (10) door de gaten in de zadeltas (11).

- c. Plaats afstandhouders (9) en O-ringen (8).
- d. Breng draadborgmiddel aan op de bouten (10).
LOCTITE 243 GEMIDDELDE STERKTE
DRAADBORG- EN AFDICHTMIDDEL (BLAUW)
(99642-97)
- e. Lijn de schroeven van de zadeltas uit met de gaten op de spatbordsteun. Installeer deze en haal ze aan.
Koppel: 28–37 N·m (21–27 ft-lbs) *Zadeltas*

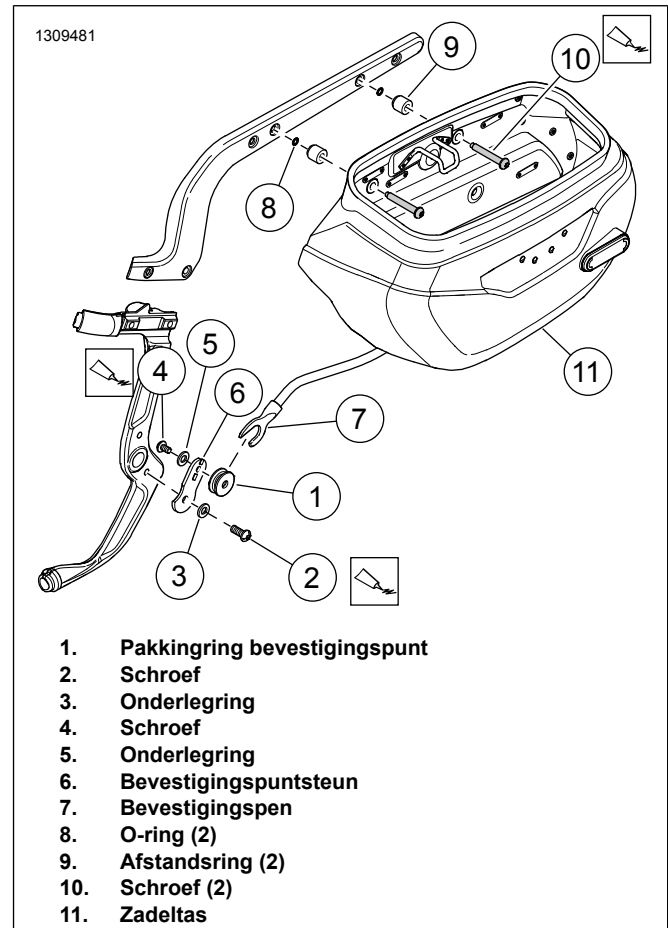

Afbeelding 2. Zadeltasmontage (linkerszijde)

Monteer de rechterszijde

1. Zie Afbeelding 3 . Installeer de pakkingring van het bevestigingspunt aan de rechterszijde.
 - a. Plaats de noppen van de pakkingring van het bevestigingspunt (4) op de gaten van de uitlaatsteunbeugel (1).
 - b. Monteer de onderlegging (3) op de bout (2).
 - c. Breng draadborgmiddel aan op de bout.
LOCTITE 243 GEMIDDELDE STERKTE
DRAADBORG- EN AFDICHTMIDDEL (BLAUW)
(99642-97)

- d. Monteer de bout. Haal de bouten aan.
Koppel: 10,9–13,6 N·m (96–120 **in-lbs**) *Zadeltas rechterzijde bevestigingspunt pakkingring bout*

2. Maak de montage van de rechterzijde af door stap 2 te volgen van Linkerzijde installeren.

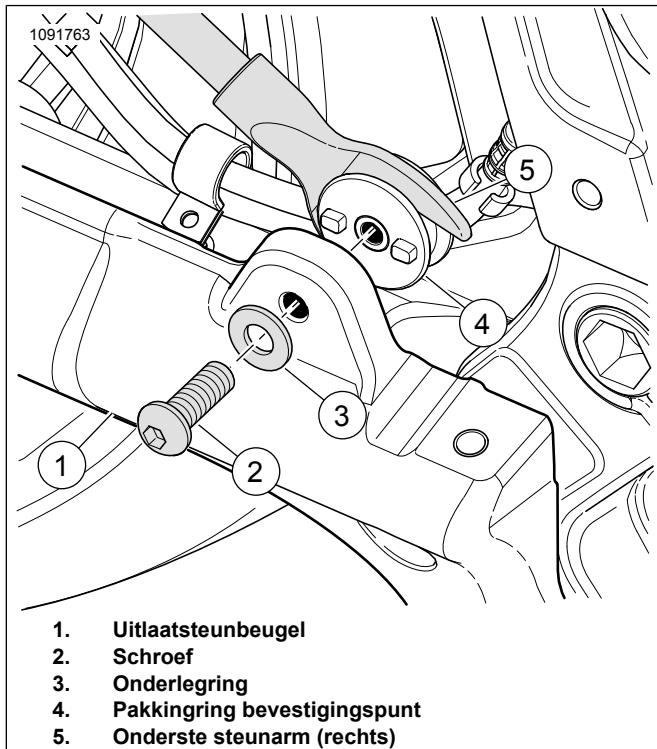

Afbeelding 3. Bevestigingspunt (rechts)

1. Na 800 km (500 mi) te hebben gereden met zadeltassen, moet het aanhaalmoment van de bevestigingsbouten van het bevestigingspunt worden gecontroleerd. Controleer of het juiste aanhaalmoment is bereikt en haal de bouten, indien nodig, opnieuw aan. Haal de bouten aan.

- a. Onderste voorste bouten van de bevestigingspunten.
Koppel: 10,9–13,6 N·m (96–120 **in-lbs**)
- b. Bout voor de linkerbevestiging van de zadeltas
Koppel: 51,6–63,8 N·m (38–47 ft-lbs)
- c. Bovenste bouten van de bevestigingspunten.
Koppel: 28,5–36,6 N·m (21–27 ft-lbs)

Zadeltasonderhoud

Gebruik Harley-Davidson Genuine leerverzorgingsmiddel dat wordt meegeleverd bij uw zadeltas, volgens de instructies in de leerverzorgingsset. Extra flacons zijn verkrijgbaar bij uw Harley-Davidson-dealer (HD-onderdeelnummer 9826191V).

VOLTOOID

OPMERKING

Controleer of de contact/verlichtingsleutelschakelaar in de stand OFF (uit) staat voordat de hoofdzekering wordt geplaatst.

1. Raadpleeg de servicehandleiding en volg de instructies voor:
 - a. Monteer de uitlaat.
 - b. Plaats de hoofdzekering.
 - c. Monteer de linker zijafdekking.

ONDERHOUD

Bevestigingspuntbouten

MEDEDELING

Als de bevestigingsmaterialen niet tot het aangegeven aanhaalmoment worden vastgedraaid, kan de bevestigde accessoire worden beschadigd. (00508b)