



KOMPLET SEDEŽNIH TORB

SPLOŠNE INFORMACIJE

Preglednica 1. Splošne informacije

Kompleti	Priporočeno orodje	Nivo znanja ⁽¹⁾	Čas
90201558	Zaščitna očala, navorni ključ		1 ura

(1) Nujno je privijanje do maksimalnega navora ter druga srednje zahtevna orodja in tehnike

VSEBINA KOMPLETA

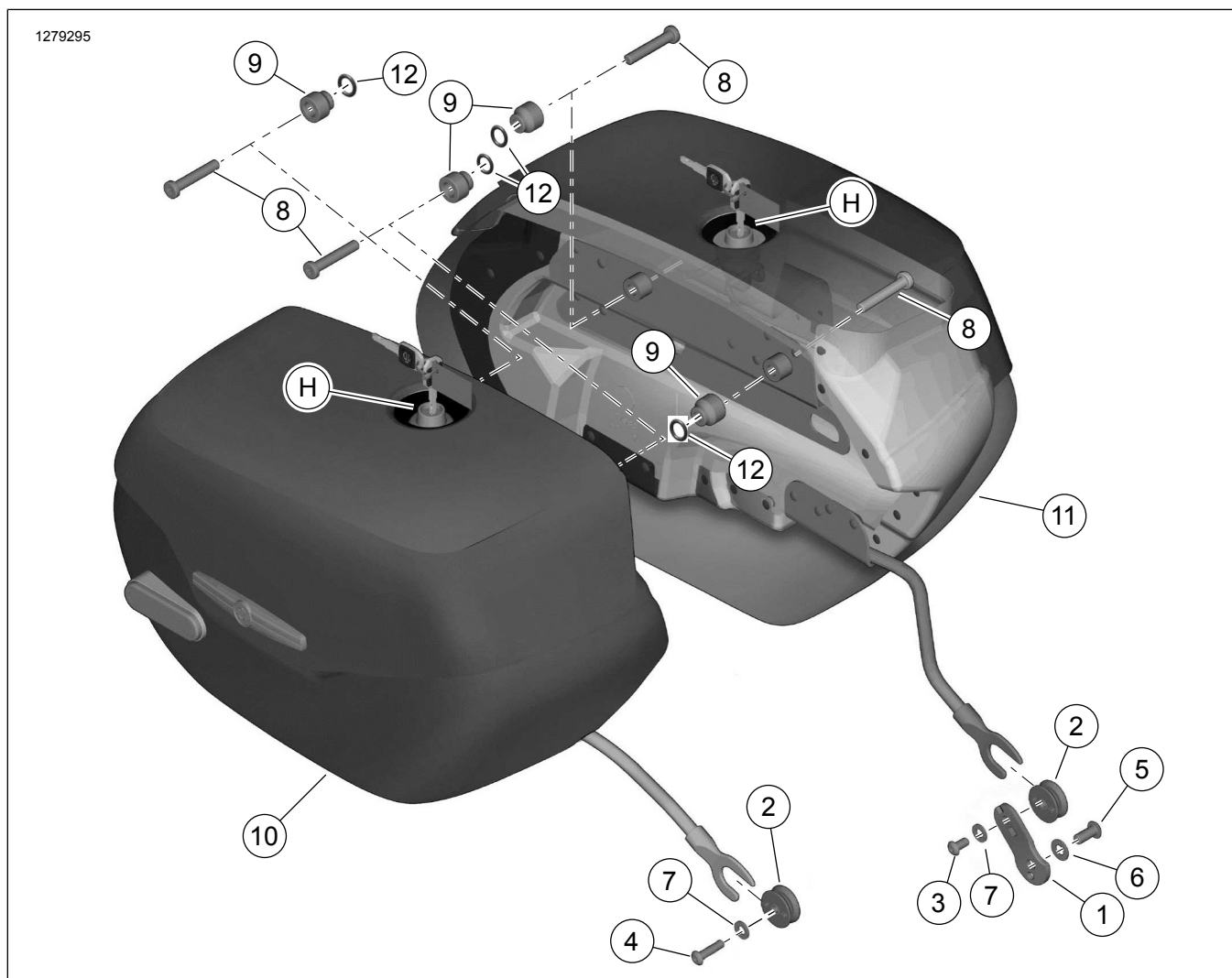

Slika 1. Vsebina kompleta: Komplet sedežnih torb

Preglednica 2. Vsebina kompleta

<input checked="" type="checkbox"/>	Del	Količina	Opis	Št. dela	Opombe
<input type="checkbox"/>	1		Nosilec priklopne točke, spodnji	90201764	
<input type="checkbox"/>	2		Priklopna točka, spodnja	90201524	
<input type="checkbox"/>	3		Vijak, imbus z okroglo glavo, spodnja sprednja priklopna točka	3540	10,9–13,6 N·m (96–120 in-lbs)
<input type="checkbox"/>	4		Vijak, imbus z okroglo glavo, spodnja sprednja priklopna točka	4016	10,9–13,6 N·m (96–120 in-lbs)
<input type="checkbox"/>	5		Vijak, imbus z okroglo glavo, levi nosilec	4097	51,6–63,8 N·m (38–47 ft-lbs)
<input type="checkbox"/>	6		Podložka, navadna	6701	
<input type="checkbox"/>	7	2	Podložka, navadna	6702	
<input type="checkbox"/>	8	4	Vijak, imbus Torx z okroglo glavo, zgornja priklopna točka	10200596	28,5–36,6 N·m (21–27 ft-lbs)
<input type="checkbox"/>	9	4	Distančnik	90201669	
<input type="checkbox"/>	10		Sedežna torba, komplet desno 90201558	90201559	
<input type="checkbox"/>	11		Sedežna torba, komplet levo 90201558	90201560	
<input type="checkbox"/>	12		O-obroček (4)	11159	
Elementi, navedeni v besedilu, ki niso vključeni v komplet.					
<input checked="" type="checkbox"/>	H		Komplet nadomestne ključavnice (vključuje dva ključa), samo komplet 90201558A	90300137	

OPOMBA

Pred nameščanjem ali odstranjevanjem delov iz vozila preverite, ali komplet vsebuje vse elemente.

SPLOŠNO

Modeli

Za informacije o prileganju modelu si oglejte Maloprodajni katalog P&A ali razdelek Deli in dodatki na www.harley-davidson.com (samo v angleščini).

Prepričajte se, da uporabljate najnovejšo različico navodil, ki je na voljo na: www.harley-davidson.com/isheets

Obrnite se na Center za podporo strankam Harley-Davidson na številki 1-800-258-2464 (samo ZDA) ali 1-414-343-4056.

Zahteve za vgradnjo

Za ustrezno namestitve kompleta je potreben SREDSTVO ZA NAVOJE IN TESNILNO SREDSTVO LOCTITE 243 SREDNJA MOČ (MODRO) (99642-97) .

▲ OPOZORILO

Varnost voznika in sopotnika je odvisna od pravilne namestitve tega sklopa. Uporabite ustrezne postopke iz navodil za servisiranje. Če sami ne zmorete opraviti postopka ali nimate ustreznega orodja, naj montažo opravi serviser Harley-Davidson. Napačna montaža tega sklopa lahko povzroči hude poškodbe ali smrt. (00333b)

OPOMBA

Ta list z navodili se nanaša na informacije iz servisnega priročnika. Za vgradnjo potrebujete servisni priročnik za ta model/leto motocikla, ki je na voljo pri trgovcu Harley-Davidson.

Vsebina kompleta

Glejte Slika 1 in Preglednica 2 .

▲ OPOZORILO

Ne prekoračite največje dovoljene teže torb. Torbe naložite z enako težo. Prevelika teža v torbah lahko povzroči izgubo nadzora nad motociklom, kar lahko povzroči hude poškodbe ali smrt. (00383a)

OPOMBA

Največja nosilnost sedežne torbe je 6,8 kg (15 lb) .

PRIPRAVITE

▲ OPOZORILO

Pred nadaljevanjem odstranite glavno varovalko, da preprečite nenameren vklop motocikla, ki lahko povzroči hude poškodbe ali smrt. (00251b)

- Glejte priročnik za vzdrževanje in sledite navodilom za:
 - Odstranitev levega stranskega pokrova.
 - Odstranite glavno varovalko.

- c. Odstranitev izpušne cevi.

MONTAŽA

Namestitev na levi strani

OPOMBA

Preverite, da okviri torb popolnoma nalegajo v montažno železnino in so trdno zavarovani. V nasprotnem primeru se lahko torbe odprejo in/ali poškodujejo. (00171b)

1. Glejte Slika 2 . Namestite rinčico na levi priklonni točki.
 - a. Namestite nosilec priklone točke (6) na okvir.
 - b. Namestite podložko (3) na vijak (2).
 - c. Na vijak nanesite navojno tesnilno sredstvo.
SREDSTVO ZA NAVOJE IN TESNILNO SREDSTVO
LOCTITE 243 SREDNJA MOČ (MODRO) (99642-97)
 - d. Namestite vijak. Privijte.
Navor: 52–64 N·m (38–47 ft-lbs) *Montažni vijak nosilca leve sedežne torbe*
 - e. Zareze na ričnici priklone točke (1) poravnajte z luknjami na montažnem nosilcu.
 - f. Namestite podložko (5) na vijak (4).
 - g. Na vijak nanesite navojno tesnilno sredstvo.
SREDSTVO ZA NAVOJE IN TESNILNO SREDSTVO
LOCTITE 243 SREDNJA MOČ (MODRO) (99642-97)
 - h. Namestite vijak. Privijte.
Navor: 10,9–13,6 N·m (96–120 in-lbs) *Montažni vijak rinčice leve sedežne torbe*
2. Namestite sedežno torbo.
 - a. Namestite zaskočno palico (7) v rinčico priklone točke (1).
 - b. Potisnite vijake (10) skozi luknje v sedežni torbi (11).
 - c. Namestite distančnike (9) in O-obročke (8).
 - d. Na vijake (10) nanesite navojno tesnilno sredstvo.
SREDSTVO ZA NAVOJE IN TESNILNO SREDSTVO
LOCTITE 243 SREDNJA MOČ (MODRO) (99642-97)
 - e. Vijake na sedežni torbi poravnajte z luknjami na podpori odbijača. Namestite in privijte.
Navor: 28–37 N·m (21–27 ft-lbs) *Vijak sedežne torbe*

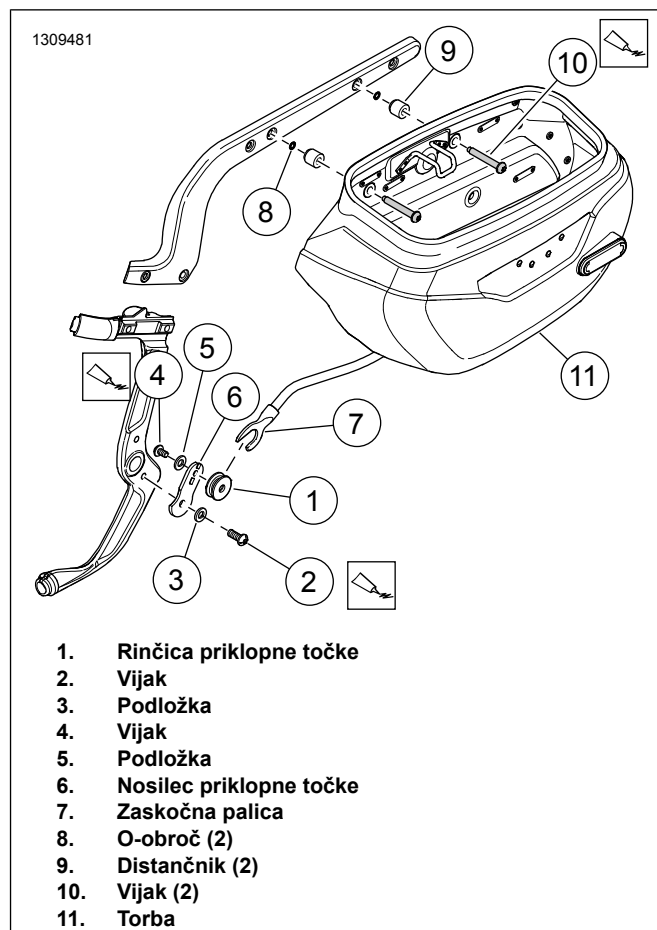

Slika 2. Namestitev sedežne torbe (leva stran)

Namestitev na desni strani

1. Glejte Slika 3 . Namestite rinčico na desni priklonni točki.
 - a. Zareze na ričnici priklone točke (4) poravnajte z luknjami na podpornem nosilcu izpušne cevi (1).
 - b. Namestite podložko (3) na vijak (2).
 - c. Na vijak nanesite navojno tesnilno sredstvo.
SREDSTVO ZA NAVOJE IN TESNILNO SREDSTVO
LOCTITE 243 SREDNJA MOČ (MODRO) (99642-97)
 - d. Namestite vijak. Privijte.
Navor: 10,9–13,6 N·m (96–120 in-lbs) *Rinčica vijaka priklone točke desne sedežne torbe*
2. Dokončajte namestitev na desni strani po navodilih v 2. koraku namestitve na levi strani.

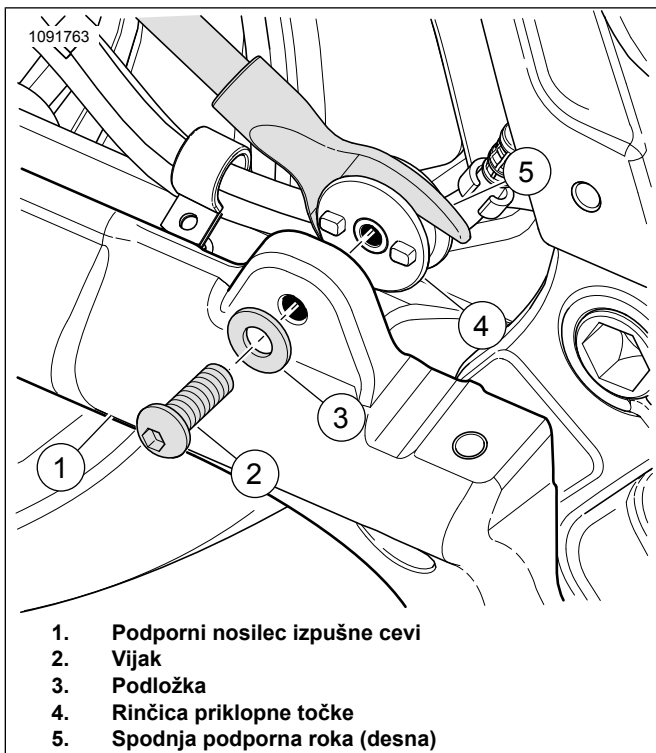

1. Podporni nosilec izpušne cevi
2. Vijak
3. Podložka
4. Rinčica prikladne točke
5. Spodnja podporna roka (desna)

Slika 3. Priklopni nosilec (desna stran)

Nega sedežne torbe

Nanesite sredstvo za pravo usnje Harley-Davidson, ki je priloženo sedežni torbi, v skladu z navodili v kompletu za nego usnja. Sredstvo za nego usnja lahko tudi kupite pri trgovcih Harley-Davidson (številka dela HD 9826191V).

DOPOLNITE

OPOMBA

Pred namestitvijo glavne varovalke se prepričajte, da je stikalo za vžig/luči v položaju OFF (IZKLOP).

1. Glejte priročnik za vzdrževanje in sledite navodilom za:
 - a. Namestitev izpušne cevi.
 - b. Namestitev glavne varovalke.
 - c. Namestitev levega stranskega pokrova.

VZDRŽEVANJE

Vijaki prikladne točke

OPOMBA

Če železnine ne privijete s specificiranim navorom lahko poškodujete nameščene dodatke. (00508b)

1. Po prevoženih 800 kilometrih z nameščenimi sedežnimi torbami je treba preveriti navor pritrdilnih vijakov prikladne točke. Preverite, ali je ohranjen ustrezen navor, in vijake po potrebi privijte. Privijte.
 - a. Vijaki spodnje sprednje prikladne točke.
Navor: 10,9–13,6 N·m (96–120 in-lbs)
 - b. Vijak nosilca leve sedežne torbe.
Navor: 51,6–63,8 N·m (38–47 ft-lbs)
 - c. Vijaki zgornje prikladne točke.
Navor: 28,5–36,6 N·m (21–27 ft-lbs)