



KIT PENUKARAN BAGASI TOUR-PAK PASANG TANGGAL, MODEL KEMBARA FL 2014 DAN KEMUDIAN

MAKLUMAT UMUM

Jadual 1.

Kit	Alat yang Dicadangkan	Tahap Kemahiran	Masa
53000291C, 53000567B	Kaca Mata Keselamatan, Perengkuh Tork, Pensil gris, Isopropil alkohol		

KANDUNGAN KIT

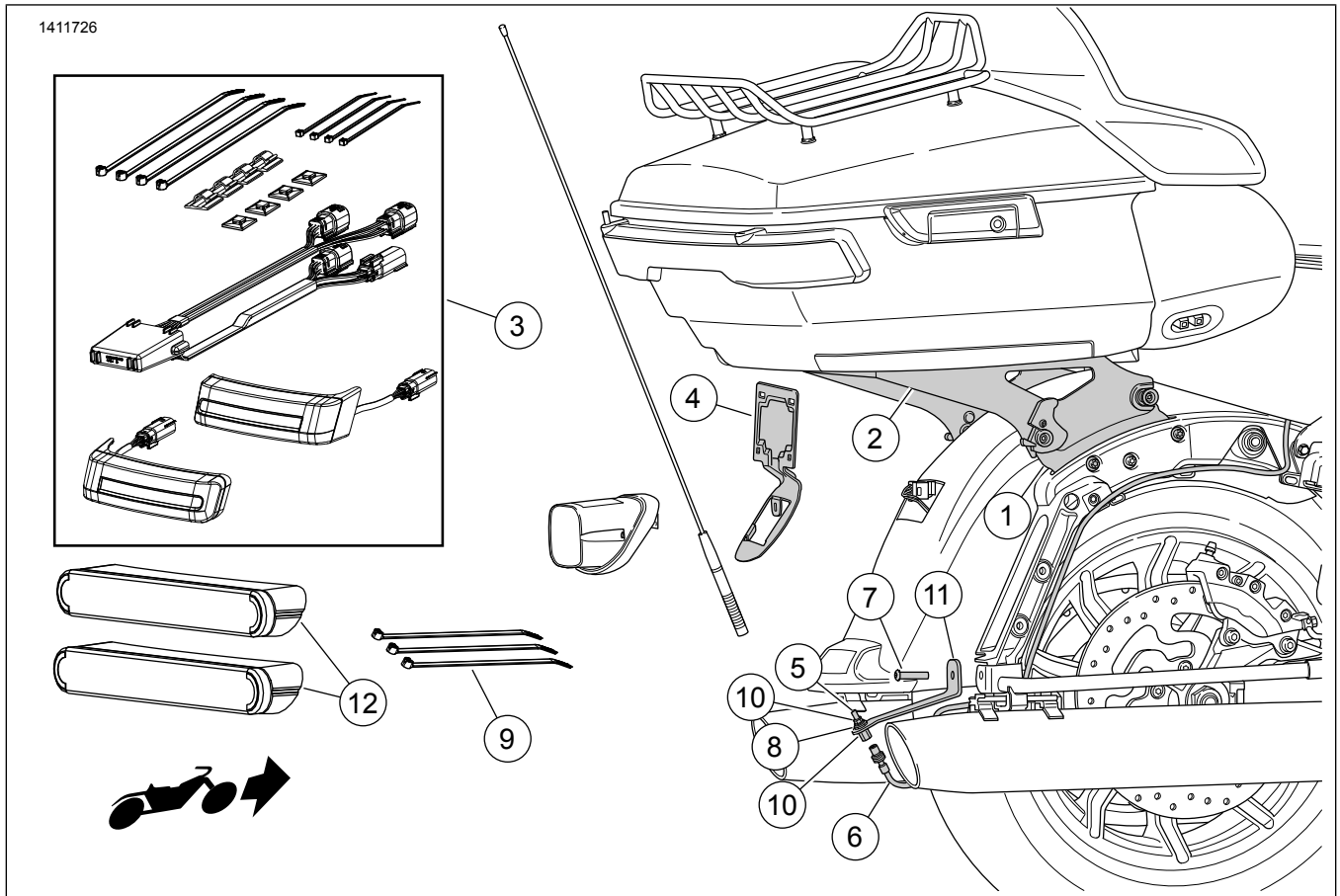

Rajah 1. Kandungan Kit: Rak Lekapan Tour-Pak Pasang Tanggal

Jadual 2. Kandungan Kit

<input checked="" type="checkbox"/>	Item	Kuafi	Penerangan	No. Bahagian	Nota
<input type="checkbox"/>	1	1	Kit Perkakasan Dok	52300353 52300354	Kit 53000291C Kit 53000567B
<input type="checkbox"/>	2	1	Kit Tanggal, Rak Tour-Pak	53000221 53000459	Kit 53000291C Kit 53000567B
<input type="checkbox"/>	3	1	Kit Lampu Belakang Tambahan	67801023	
<input type="checkbox"/>	4	1	Braket, plat nombor	67900167 67900362	Kit 53000291C Kit 53000567B
<input type="checkbox"/>	5	1	Pemasangan bersama	76354-00	
<input type="checkbox"/>	6	1	Penyambung kabel, antena AM/FM	69200295	
<input type="checkbox"/>	7	1	Skru tukup, kepala butang, 5/16-18 X 3.8 mm (1.5 inci) panjang	3140	40,7–50,1 N·m (30–37 ft-lbs)
<input type="checkbox"/>	8	1	Sesendal kunci	7129	
<input type="checkbox"/>	9	3	Strap kabel	10006	
<input type="checkbox"/>	10	2	Nat	76353-00	
<input type="checkbox"/>	11	1	Braket, tempat semula antena bawah	76000309	
<input type="checkbox"/>	12	2	Reflektor	67900256	

CATATAN

Sahkan semua kandungan di dalam kit sebelum memasang atau menanggalkan item pada kenderaan.

UMUM

Model

Untuk maklumat perlengkapan model, lihat katalog runcit P&A atau Bahagian dan Aksesori di www.harley-davidson.com (Bahasa Inggeris sahaja).

Pastikan anda menggunakan lembaran arahan versi terkini yang tersedia di: www.harley-davidson.com/isheets

Keperluan bagi Pemasangan

Model dengan CB memerlukan Kit Tempat Semula Antena CB (No. Bahagian 76000308).

Bahagian atau aksesori tambahan mungkin perlu dibeli secara berasingan dan dipasang untuk memasang kit ini dengan betul pada model motosikal anda. Lihat Katalog runcit P&A atau Bahagian dan Aksesori di www.harley-davidson.com (Bahasa Inggeris sahaja) untuk bahagian atau aksesori yang diperlukan.

⚠ AMARAN

Keselamatan penunggang dan pembonceng bergantung pada pemasangan kit yang betul. Gunakan prosedur manual servis yang sesuai. Jika anda tidak berkeupayaan atau tidak memiliki alat yang betul untuk melakukan prosedur ini, minta pendedar Harley-Davidson memasangkannya. Pemasangan kit ini yang tidak betul boleh membawa maut atau kecederaan serius. (00333b)

PENYEDIAAN

1. Tanggalkan tempat duduk. Lihat manual servis.
2. Tanggalkan beg motosikal. Lihat manual servis.
3. Tanggalkan penutup sebelah kiri. Lihat manual servis.

⚠ AMARAN

Untuk mengelakkan pemulaan kenderaan tidak sengaja yang boleh menyebabkan kematian atau kecederaan serius, tanggalkan fius utama sebelum meneruskan. (00251b)

4. **CATATAN**

DENGAN siren keselamatan: Dengan kehadiran fob keselamatan, **HIDUPKAN** suis nyalaan. **MATIKAN** suis nyalaan. **SEGERA** tanggalkan fius utama.

Tanggalkan fius utama. Lihat manual servis.

5. **CATATAN**

Posisi boleh dilaraskan melalui slot dalam sokongan Tour-Pak. Catatkan posisi sebelum penanggalan.

CATATAN

Pelarasan tidak boleh dilakukan bagi model APC. Bagi memenuhi peraturan pasaran, Tour-Pak terletak pada plat penyesuai.

Tanggalkan Tour-Pak®.

- a. Lihat Rajah 2. Asingkan penyambung elektrik.

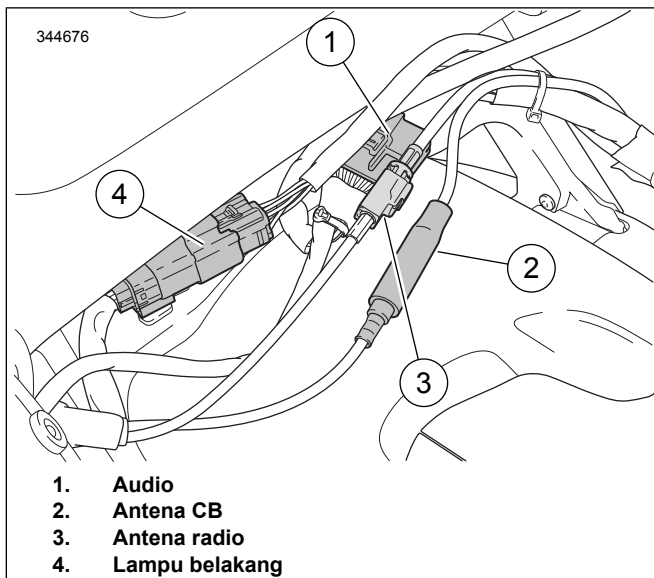

Rajah 2. Penyambung Tour-Pak

- b. Lihat Rajah 3 . Tanggalkan nat bebibir (3) yang memegang Tour-Pak untuk menyokong rak.

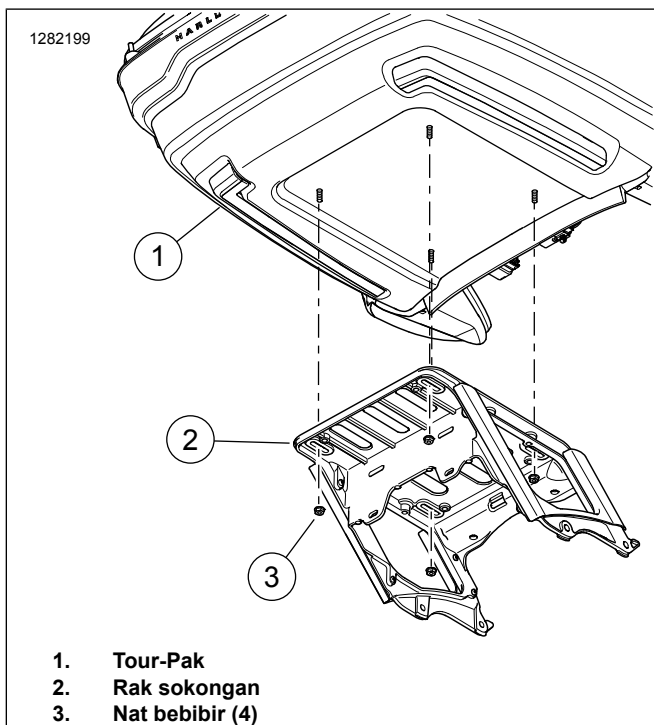

Rajah 3. Pelekap Tour-Pak

- c. **Model APC:** Lihat Rajah 4 . Tanggalkan empat skru, sesendal rata dan plat penyesuai daripada rak sokongan. Gelongsor ke depan untuk melepaskan cangkuk L.

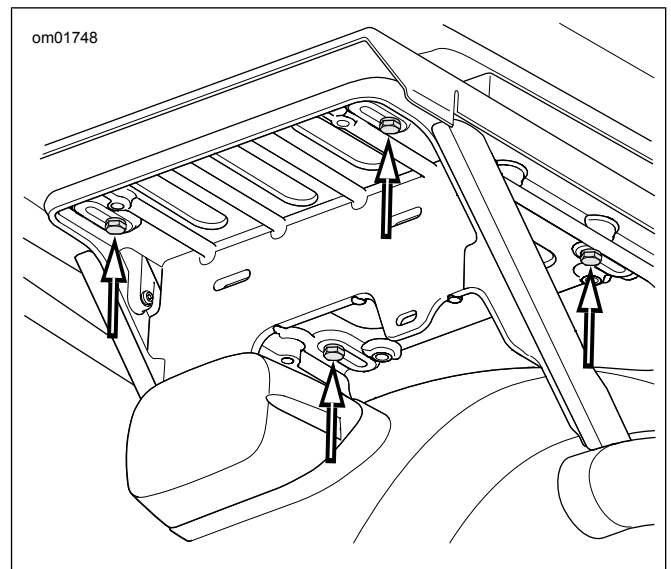

Rajah 4. Skru Braket Tour-Pak (Model APC/China)

- d. Tanggalkan pemasangan.
6. **CATATAN**

Model tanpa Tour-Pak dilengkapi penjarak untuk pemasangan sokongan Tour-Pak. Penanggalan dan pemasangan adalah serupa.

Tanggalkan sokongan Tour-Pak.

- a. Lihat Rajah 5 . Tanggalkan penyambung abah-abah daripada tambatan sokongan (1).
- b. Tanggalkan dua skru (3) daripada setiap sisi.
- c. Tanggalkan sokongan Tour-Pak.

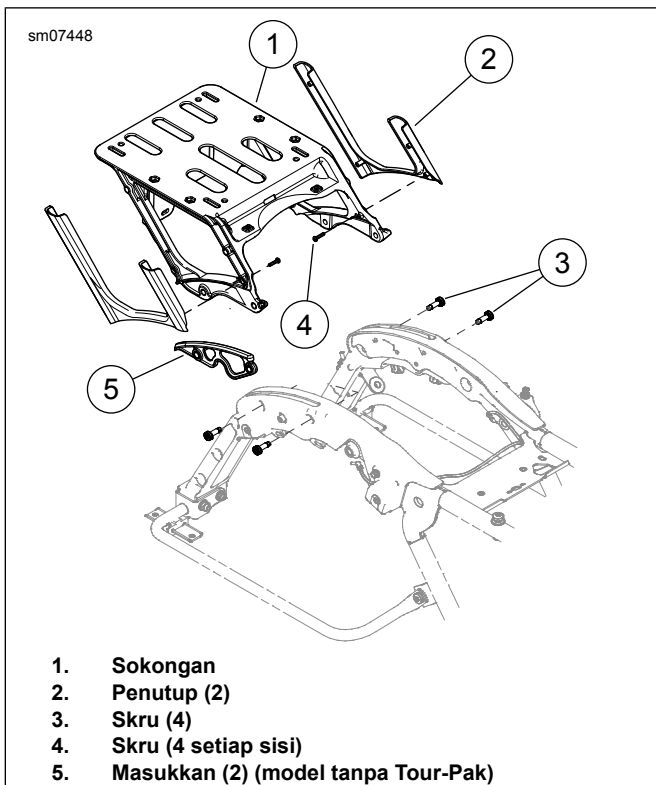

Rajah 5. Sokongan Tour-Pak

7. Lihat Rajah 7 . Tanggalkan lampu belakang dan tapak lampu belakang.
 - a. Tanggalkan skru (1).
 - b. Putuskan dan tanggalkan lampu belakang dan pemasangan kanta (2).
 - c. Perhatikan lokasi penyambung pada tapak lampu belakang (4) bagi memudahkan pemasangan.
 - d. Putuskan semua sambungan tapak lampu belakang.
 - e. Tanggalkan skru (3) dan tapak lampu belakang.
8. Tanggalkan tiang antena radio daripada tapak tiang antena. Ketepikan tiang untuk dipasang kemudian.
9. Lihat Rajah 6 . Tanggalkan nat dalam pada sebelah kanan (2). Buang skru (1).

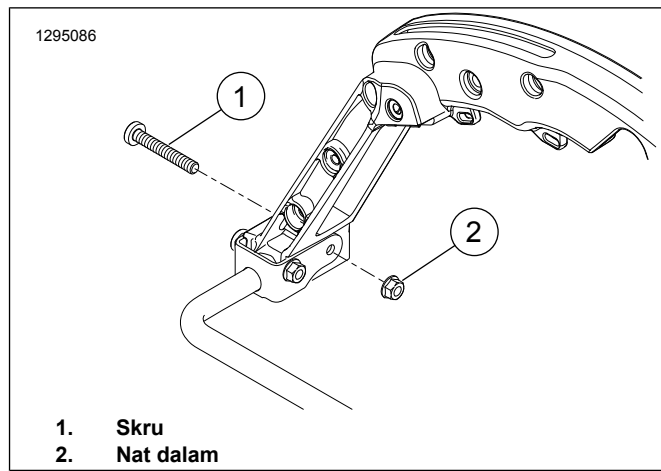

Rajah 6. Penanggalan Skru OE

PEMASANGAN

1. Lihat Rajah 1 . Pasangkan Kit Perkakasan Dok (1) menurut arahan dalam kit **tersebut** .
2. Pasangkan Kit Lampu LED Beg Motosikal/Brek/Belok (3) menurut arahan dalam kit **tersebut** .
3. Lihat Rajah 7 . Pasangkan braket plat nombor.
 - a. Pasangkan braket plat nombor (5) di dalam dapra.
 - b. Halakan mana-mana abah-abah pendawaian melalui braket plat nombor.
 - c. Pasangkan tapak lampu belakang pada braket plat nombor. Ketatkan dengan skru (3).
 - d. Pasangkan penyambung kepada tapak lampu belakang.
 - e. Sambungkan lampu belakang dan pemasangan kanta kepada tapak lampu belakang. Pasangkan lampu belakang dan pemasangan kanta dan ketatkan dengan skru (1).
4. Lihat Rajah 5. Tempatkan semula antena.
 - a. Pasangkan braket tempat semula antena (2). Ketatkan dengan skru (1) dan nat yang dikeluarkan sebelum ini. Ketatkan.
Tork: 40,7–50,1 N·m (30–37 ft-lbs) *Skru kepala butang soket heks, nat bibir heks*
 - b. Pasangkan nat (4) pada penyambung kabel antena (3).
 - c. Masukkan sambungan kabel antena melalui lubang dalam pendakap penempatan semula antena.
 - d. Ketatkan penyambung kabel antena dengan sesendal kunci (5) dan nat (4). Letakkan perengkuh pada nat atas. Ketatkan nut bawah.
Tork: 8 N·m (6 ft-lbs) *Nat heks*
 - e. Pasangkan tapak tiang antena (pemasangan bersama) (6) pada penyambung kabel antena.

- f. Halakan kabel antenna ke depan sepanjang bar sokongan beg pelana ke belakang kawasan pan tempat duduk. Kukuhkan kabel dengan strap kabel. Biarkan kabel mengendur pada tapak antenna untuk mengelakkan sambungan berpintal atau terikat.
- g. Ulirkan pemasangan tiang antenna dengan kukuh pada tapak tiang antenna.
5. Pasangkan Tour-Pak pada Rak Tour-Pak Pasang Tanggal (No. Bahagian 53000221) menurut arahan yang disertakan dalam kit.

6. **CATATAN**

- *Pakai reflektor dalam suhu ambien antara 21–38 °C (70–100 °F).*
- *Reflektor tidak boleh disusun semula selepas pemasangan awal. Jangan keluarkan filem pelindung daripada pelekat sehingga sedia untuk digunakan.*
- *Biarkan sekurang-kurangnya 24 jam selepas penggunaan sebelum mendedahkan kawasan tersebut kepada cucian lasak, semburan air yang kuat atau cuaca melampau.*
- *Ikatan pelekat akan meningkat kepada kekuatan maksimum selepas 72 jam dalam suhu bilik normal.*

Lihat Rajah 1 . Tandakan lokasi (12) reflektor.

- a. Bersihkan lokasi pemasangan reflektor dengan 50:50 campuran alkohol isopropil dan air. Biarkan kering sepenuhnya.
- b. Lihat Rajah 9 . Letakkan reflektor (2) pada belakang beg motosikal yang dipusatkan dan Jarak: 13 mm (0,5 in) di bawah lampu belakang tambahan (1).
- c. Tandakan lokasi dengan pensil gris.

7. **CATATAN**

Selepas digunakan, jangan tukar reflektor.

Pasang reflektor.

- a. Keluarkan pelapik pelekat daripada reflektor (5).
- b. Letakkan reflektor di lokasi yang ditandakan.
- c. Selepas meletakkan reflektor, kenakan tekanan sekatan di seluruh permukaan selama 15 saat.
- d. Tunggu 20 minit sebelum menyentuh reflektor.

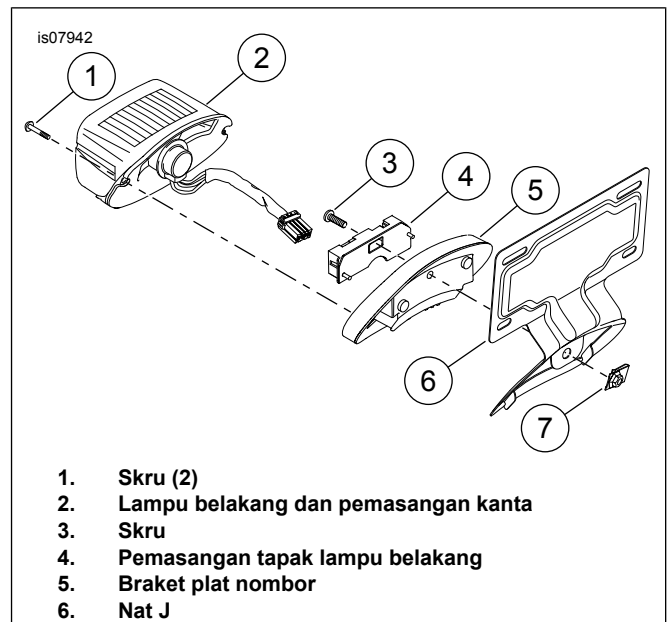

Rajah 7. Pasangkan Braket Plat Nombor

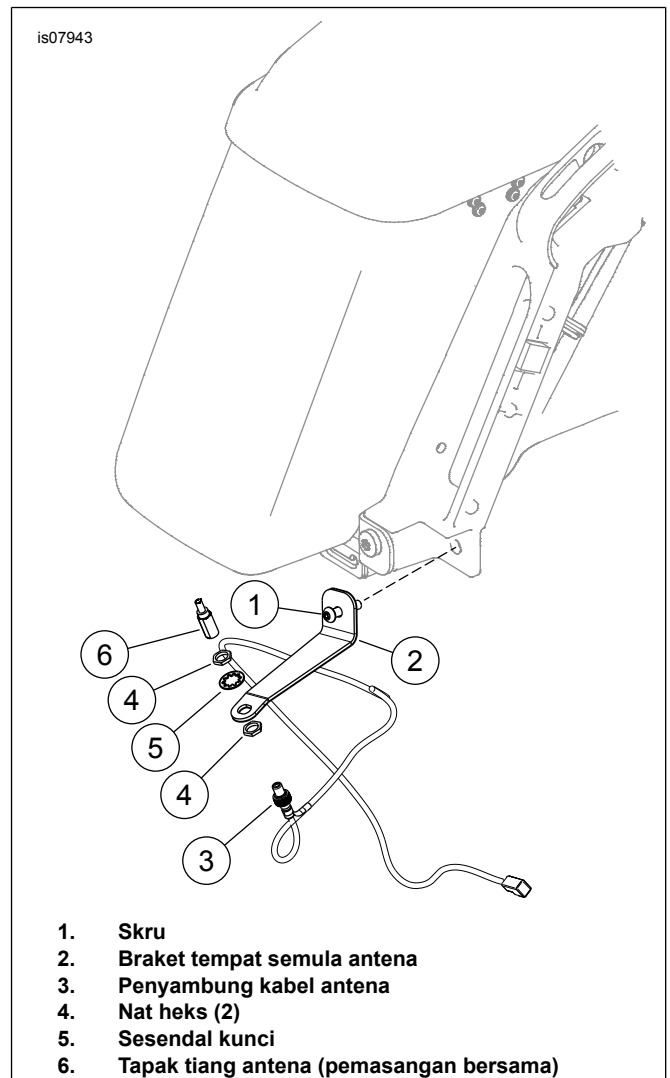

Rajah 8. Penempatan Semula Antena

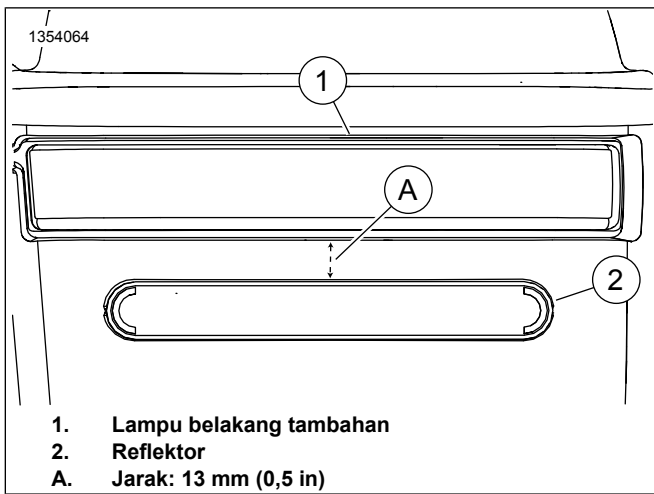

Rajah 9. Peletakan Reflektor

LENGKAP

CATATAN

Bagi mengelakkan berlakunya kerosakan pada sistem bunyi, pastikan suis nyalaan **DIMATIKAN sebelum** memasang fuis utama.

1. Pasangkan fuis utama. Lihat manual servis.
2. Pastikan radio beroperasi dengan betul.
3. Pasangkan tempat duduk. Selepas memasang tempat duduk, tarik tempat duduk ke atas untuk memastikan ia kukuh. Lihat manual servis.
4. Pasang penutup sebelah kiri. Lihat manual servis.
5. Pasangkan beg motosikal. Lihat manual servis.
6. Pasangkan Tour-Pak menurut arahan dalam Kit Rak Tour-Pak Pasang Tanggal (No. Bahagian 53000221).

CATATAN

Semasa menanggalkan Tour-Pak, abah-abah dawai boleh digulung dan diselitikan di bawah tempat duduk.