



INSTRUKSI

94100020

2021-08-20



LAMPU JALAN/REM/SEIN LED TAMBAHAN KEYSTONE

INFORMASI UMUM

Tabel 1. Informasi Umum

Kit	Alat-alat yang Disarankan	Level Keahlian ⁽¹⁾
67801080, 67801082	Kacamata Pelindung, Kunci Torsi, Isopropil Alkohol	

(1) Perlu mengencangkan hingga nilai torsi atau peralatan dan teknik lain yang memadai

ISI KIT

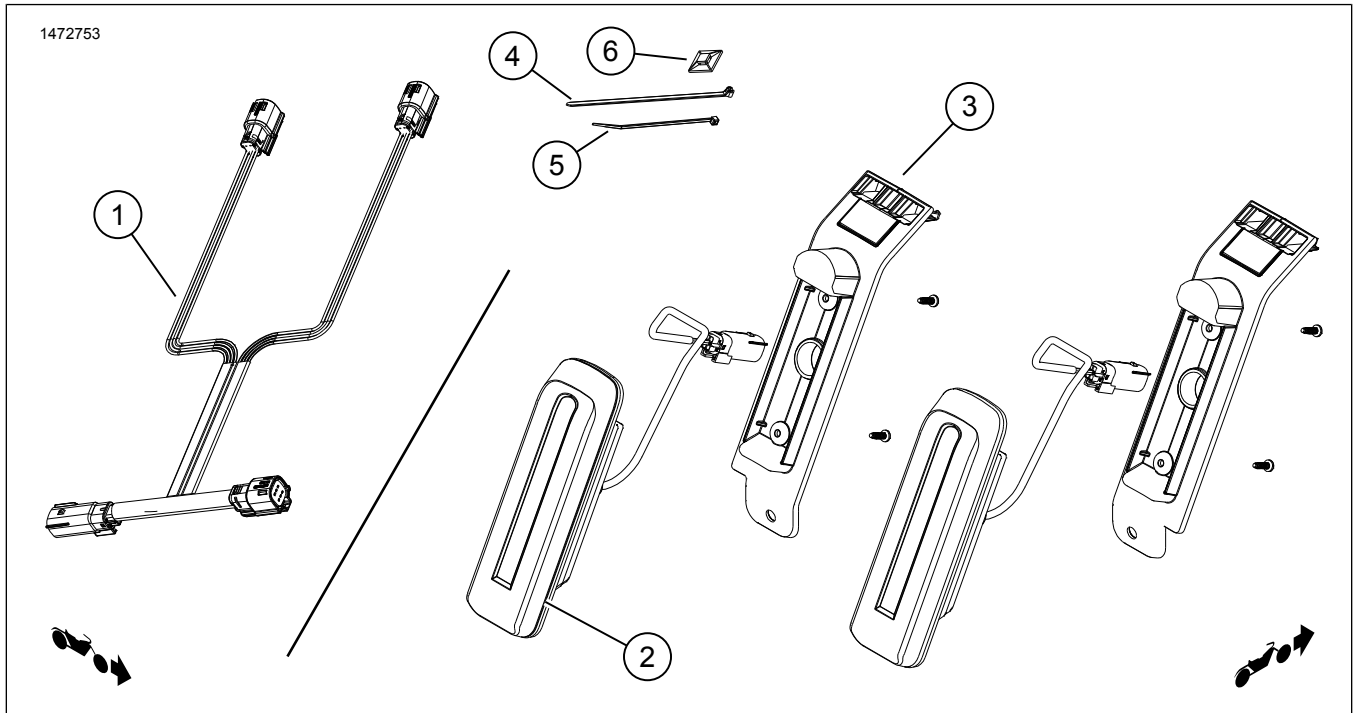

Gambar 1. Isi Kit: Komponen Kit Lampu Jalan/Rem/Sein LED Tambahan Keystone

Tabel 2. Isi Kit: Komponen Kit Jalan/Rem/Sein Tas Sadel LED Tambahan Keystone

<input checked="" type="checkbox"/>	Item	Jmlh	Deskripsi	No. Komponen	Catatan
<input type="checkbox"/>	1	1	Harness	69202325	
<input type="checkbox"/>	2	2	Subrakitan, merah	Tidak Dijual Terpisah	
<input type="checkbox"/>			Subrakitan, buram	Tidak Dijual Terpisah	
<input type="checkbox"/>	3	1	Braket, Subrakitan, kiri	Tidak Dijual Terpisah	
<input type="checkbox"/>			Braket, Subrakitan, kanan	Tidak Dijual Terpisah	
<input type="checkbox"/>	4	6	Tali strap kabel	10065	
<input type="checkbox"/>	5	5	Tali strap kabel	Tidak Dijual Terpisah	
<input type="checkbox"/>	6	6	Penahan kabel dengan bantalan perekat	Tidak Dijual Terpisah	

CATATAN

Pastikan semua isi kit lengkap sebelum memasang atau melepaskan item dari kendaraan.

UMUM

Model

Untuk informasi kesesuaian model, baca Katalog Retail P&A atau bagian Komponen dan Aksesori di www.harley-davidson.com (hanya tersedia dalam Bahasa Inggris).

Pastikan Anda menggunakan lembar instruksi versi terkini. Tersedia di: www.harley-davidson.com/isheets

Hubungi Pusat Dukungan Pelanggan Harley-Davidson di 1-800-258-2464 (khusus AS) atau 1-414-343-4056.

Persyaratan Pemasangan

▲ PERINGATAN

Keselamatan pengendara dan penumpang bergantung pada pemasangan kit yang benar. Gunakan prosedur manual servis yang benar. Jika Anda tidak mampu menjalankan prosedur ini atau tidak memiliki alat yang tepat, mintalah dealer Harley-Davidson untuk melakukan pemasangan. Pemasangan yang salah terkait perangkat ini dapat menyebabkan kematian atau cedera parah. (00333b)

CATATAN

Lembar instruksi ini merujuk pada informasi manual servis. Manual servis tahun sepeda motor dan model sepeda motor dibutuhkan untuk pemasangan ini dan tersedia dari:

- Dealer Harley-Davidson.
- Portal Informasi Layanan H-D, akses berbasis langganan untuk sebagian besar model mulai tahun 2001 dan yang lebih baru. Lihat Pertanyaan Umum tentang Berlangganan untuk informasi lebih lanjut.

CATATAN

- Suhu lingkungan harus antara 21-38°C (70-100°F) untuk perekatan yang tepat. Jangan memasang pada suhu di bawah 10°C (50°F).
- Biarkan setidaknya 24 jam setelah pemasangan sebelum area pemasangan dicuci bersih, terkena semprotan air yang kuat, atau menghadapi cuaca ekstrem.
- Tingkat kerekatan akan mencapai titik maksimum setelah dibiarkan selama 72 jam pada suhu ruangan normal.

PERSIAPAN

1. Lepas sekring utama. Lihat manual servis.
2. Lepas jok. Lihat manual servis.
3. Lepas tas kargo. Lihat manual servis.

LAMPU

PELEPASAN

1. Lepas mur (5). Jangan melepas sekrup (4). Sekrup membantu menemukan pelat belakang.

PASANG

CATATAN

Lampu ditandai dengan huruf (L) untuk sisi kiri atau (R) untuk sisi kanan. Label dicetak di lensa.

1. Lihat Gambar 2. Dengan lapisan perekat (2) masih terpasang, uji kesesuaian Lampu Jalan/Rem/Sein Tambahan.

CATATAN

Permukaan tempat selotip direkatkan harus dibersihkan. Kelalaian untuk membersihkan area ini akan mengakibatkan pemasangan yang tidak benar.

2. Bersihkan area casting (5) tempat selotip direkatkan dengan campuran alkohol isopropil dan air distilasi dengan porsi yang sama.
3. Biarkan hingga kering sepenuhnya.
4. Lepaskan kertas penahan perekat (2).
5. Pasang braket (1) di atas sekrup (4).
6. Tekan secara mengeser dengan kuat di area selotip.
7. Pasang mur (6) ke sekrup (4). Kencangkan.
Torque: 20,3–27,1 N·m (15–20 ft-lbs)
8. Pasang lampu LED (3).
9. Pasang sekrup (7). Kencangkan.
Torque: 0,9 N·m (8 in-lbs)

CATATAN

Berhati-hatilah saat mengencangkan sekrup (7). Pengencangan sekrup yang akan memecahkan lampu LED.

10. Ulangi langkah sebelumnya pada sisi lainnya.

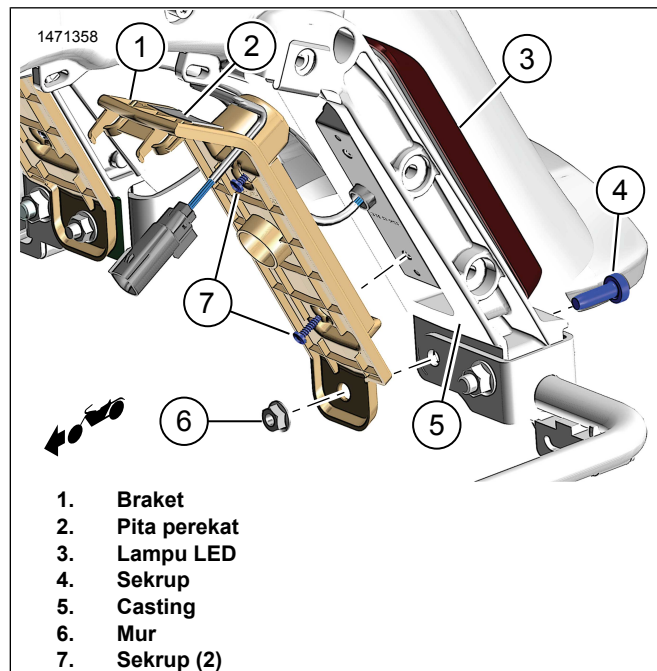

1. Braket
2. Pita perekat
3. Lampu LED
4. Sekrup
5. Casting
6. Mur
7. Sekrup (2)

Gambar 2. Lampu Tambahan dari Lampu Jalan/Rem/Sein

MODUL/KABEL

PASANG

1. Lihat Gambar 3. Arahkan harness-Y lampu belakang dan harness lampu tas sadel kiri (konektor pin 4 dan 6) ke belakang di sepanjang rangka kiri atas (5).
2. Arahkan harness lampu tas sadel kanan (konektor pin 4 dan 6) di sepanjang rangka kanan atas (6).

3. Pisahkan konektor lampu belakang [7] (3,4).
4. Pasang konektor 6 terminal dari harness-Y ke setiap setengah konektor yang terpisah.
5. Kencangkan harness **baru** di sepanjang bagian dalam tabung rangka atas dengan dua tali kabel per sisi.
6. Silangkan ke bagian luar rangka di belakang titik pemasangan peredam kejut atas.

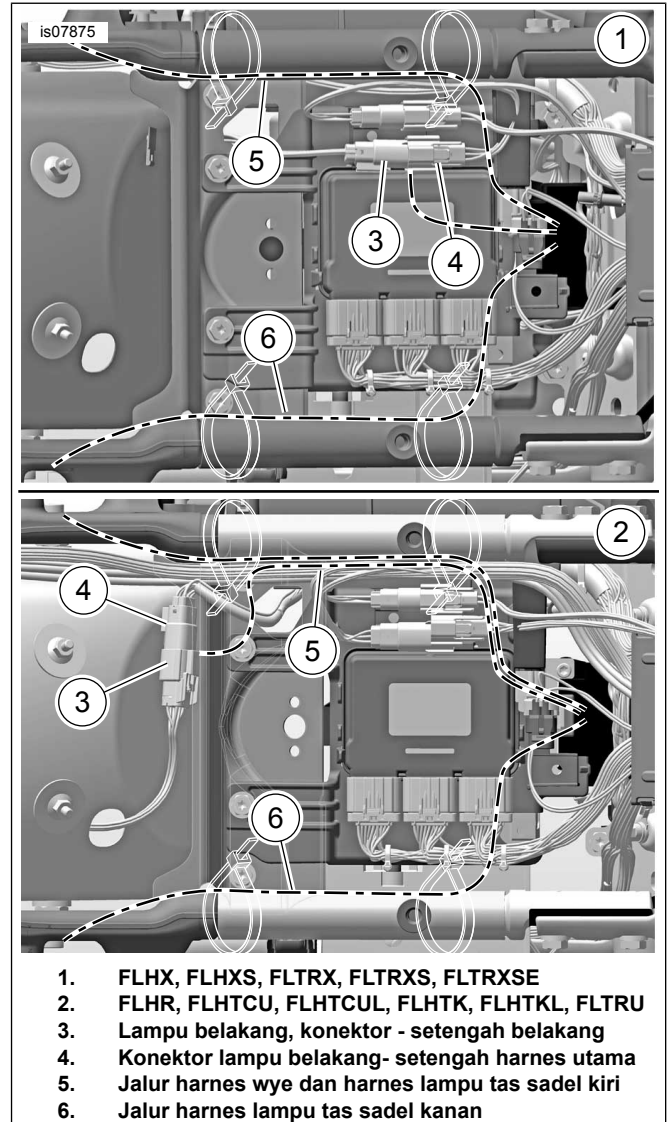

1. FLHX, FLHXS, FLTRX, FLTRXS, FLTRXSE
2. FLHR, FLHTCU, FLHTCUL, FLHTK, FLHTKL, FLTRU
3. Lampu belakang, konektor - setengah belakang
4. Konektor lampu belakang- setengah harness utama
5. Jalur harness wye dan harness lampu tas sadel kiri
6. Jalur harness lampu tas sadel kanan

Gambar 3. Hubungkan Konektor yang Sama

SELESAI

⚠ PERINGATAN

Pastikan semua lampu dan sakelar berfungsi dengan baik sebelum mengoperasikan sepeda motor. Kurangnya visibilitas pengendara dapat menyebabkan kematian atau cedera parah. (00316a)

1. Pasang tas kargo. Lihat manual servis.

2. Pasang jok. Setelah memasang jok, pastikan jok terpasang kencang dengan menariknya ke atas. Lihat manual servis.
3. Pasang sekering utama. Lihat manual servis.
4. Nyalakan pengapian.
5. Uji fungsi lampu berhenti/belakang/sein dan lampu bahaya.