



# ISTRUZIONI

94100419

2023-01-30



## KIT PER SPECCHIETTO

### INFORMAZIONI GENERALI

**Tabella 1. Informazioni generali**

Kit	Attrezzi consigliati	Livello di abilità <sup>(1)</sup>
56000394, 56000406	Occhiali di protezione, chiave dinamometrica	

(1) Si richiedono serraggi ai valori di coppia specificati, una abilità tecnica discreta e l'uso di attrezzatura comune

### CONTENUTO DEL KIT

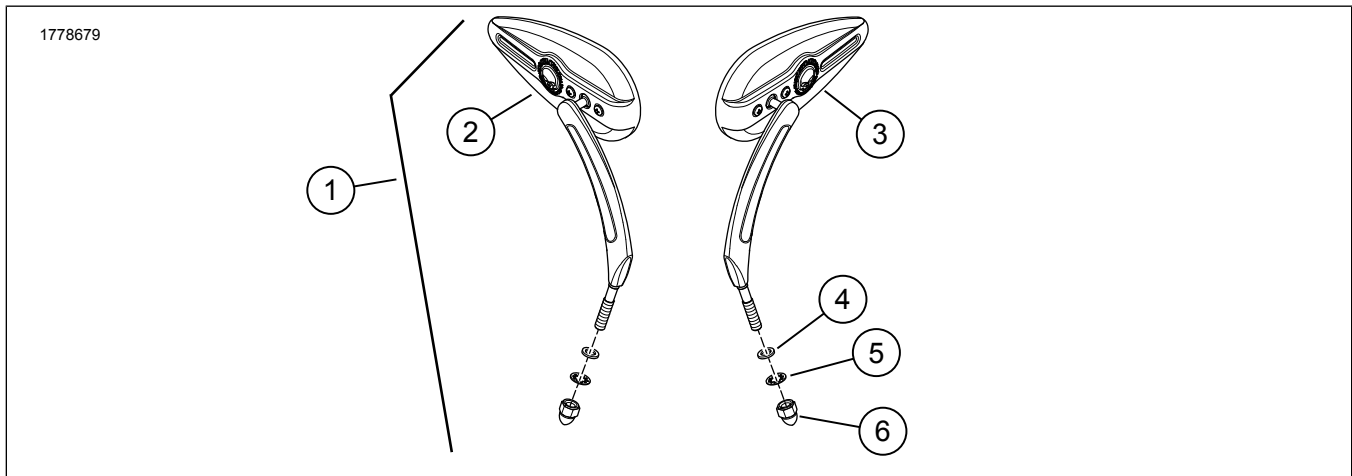
**Figura 1. Contenuto del kit: Kit per specchietto****Tabella 2. Contenuto del kit: Kit per specchietto**

Verificare che tutti i contenuti siano presenti nel kit prima di installare o rimuovere elementi dal veicolo.					
<input checked="" type="checkbox"/>	Articolo	Q.tà	Descrizione	Part Number	Note
<input type="checkbox"/>	1	1	Willie G Skull, cromato	56000394	Comprende gli elementi 2-6.
<input type="checkbox"/>		1	Willie G Skull, nero	56000406	
<input type="checkbox"/>	2	1	Specchietto, destro, cromato	56000395	
<input type="checkbox"/>		1	Specchietto, destro, nero	56000402	
<input type="checkbox"/>	3	1	Specchietto, sinistro, cromato	56000396	
<input type="checkbox"/>		1	Specchietto, sinistro, nero	56000404	
<input type="checkbox"/>	4	1	Rondella piatta, cromata	6771A	
<input type="checkbox"/>		1	Rondella piatta, nera	12404	
<input type="checkbox"/>	5	1	Rondella di sicurezza, cromata	7127	
<input type="checkbox"/>		1	Rondella di sicurezza, nera	7155	
<input type="checkbox"/>	6	1	Dado cieco, cromato	10400083	
<input type="checkbox"/>		1	Dado cieco, nero	10400082	

### GENERALE

#### Modelli

Verificare di stare utilizzando la versione più aggiornata del libretto di istruzioni. È disponibile presso: [h-d.com/isheets](http://h-d.com/isheets)

Contattare il centro di assistenza clienti Harley-Davidson al numero 1-800-258-2464 (solo USA) o 1-414-343-4056.

### TUTTI I MODELLI (ECCEP TO I MODELLI XG E REV MAX)

1. Rimuovere ed eliminare lo specchietto, la rondella e il dado cieco esistenti.
2. Vedere la figura 2. Installare la rondella piatta (2) sul prigioniero dello specchietto.



3. **Veicoli con indicatori di direzione montati sulla parte inferiore delle sedi delle leve (tranne i modelli XL 2004 e anni successivi):** Fissare lo specchietto usando la rondella di sicurezza (3) e il dado cieco (4) del kit.
4. **Per i veicoli con indicatori di direzioni montati lontano dagli alloggiamenti della leva:**
  - a. Installare il prigioniero dello specchietto all'alloggiamento della leva.
  - b. Fissare lo specchietto con la rondella piatta (2), la rondella di sicurezza (3) e il dado cieco (4).
5. Regolare gli specchietti per un campo visivo corretto e serrare.  
Coppia: 13,5–18,9 N·m (10–14 ft-lbs)
  - a. Controllare la regolazione e riposizionarli secondo necessità.
  - b. Verificare la distanza tra le estremità del manubrio e del serbatoio.



Figura 2. Gruppo dello specchietto

## MODELLI XG

1. Vedere la figura 3. Rimuovere lo specchietto.
  - a. Rimuovere il dado del tubo (3).
  - b. Rimuovere lo specchietto (1).

2. Installare lo specchietto.
  - a. Installare il supporto dello specchietto (4). Serrare.  
Coppia: 11,7–14,3 N·m (104–127 in-lbs)
  - b. Installare il dado del tubo (3) sullo stelo dello specchietto (2).
  - c. Installare specchietto e dado del tubo sul supporto dello specchietto.
  - d. Regolare lo specchietto (1). Serrare il dado della camera d'aria.  
Coppia: 11,7–14,3 N·m (104–127 in-lbs)

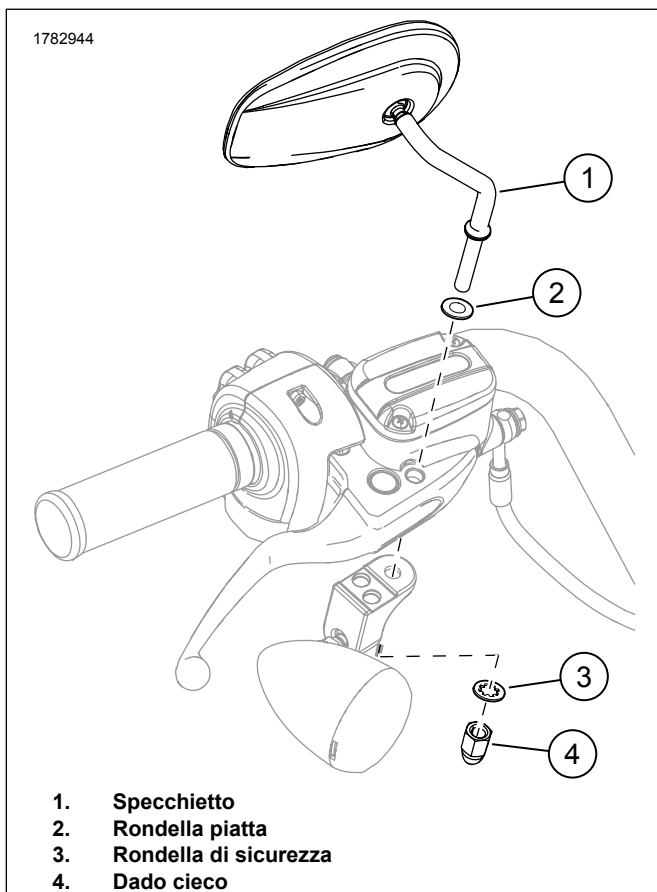

Figura 3. Specchietto

## REGOLAZIONE DEL PERNO DELLO SPECCHIETTO

1. Vedere la figura 4. Regolare la tensione del perno.
  - a. Fissare la vite di registro in modo incrementale (1). Serrare.  
Coppia: 1,1–4 N·m (10–35 in-lbs)
  - b. Controllare la resistenza del perno dello specchietto e continuare a serrare secondo necessità. **Non serrare oltre i 35 in-lbs.**

1778677

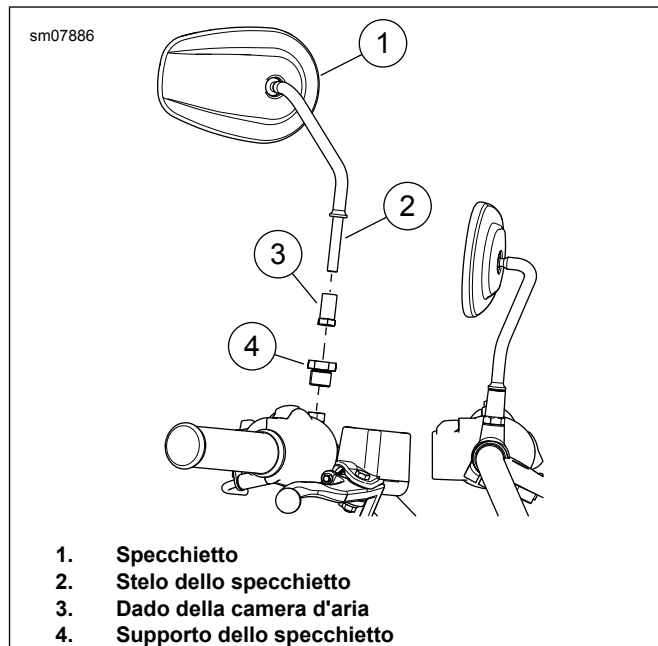
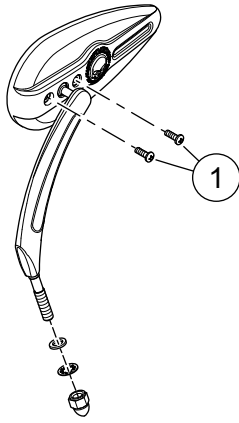

1. Vite di registro (2)

Figura 4. Viti di registro