



ISTRUZIONI

J04394

2024-01-25



SELLE MODELLI TOURING

INFORMAZIONI GENERALI

Tabella 1. Informazioni generali

Kit	Attrezzi consigliati	Livello di abilità ⁽¹⁾
51615-09, 51630-09, 51729-09, 52067-08, 52093-08, 52095-08, 52099-09, 52619-08, 53051-09, 54382-11, 54383-11, 52000003A, 52000026, 52000126, 52000128, 52000131, 52000132, 52000134, 52000176, 52000183, 52000252, 52000334, 52000566, 52000567, 52000654	Occhiali di protezione, chiave dinamometrica, cacciavite (a testa piatta) alcool isopropilico	

(1) Si richiedono serraggi ai valori di coppia specificati, una abilità tecnica discreta e l'uso di attrezzatura comune

CONTENUTO DEL KIT



Figura 1. Contenuto del kit: Sella Touring



Figura 2. Contenido del kit: Sella Touring

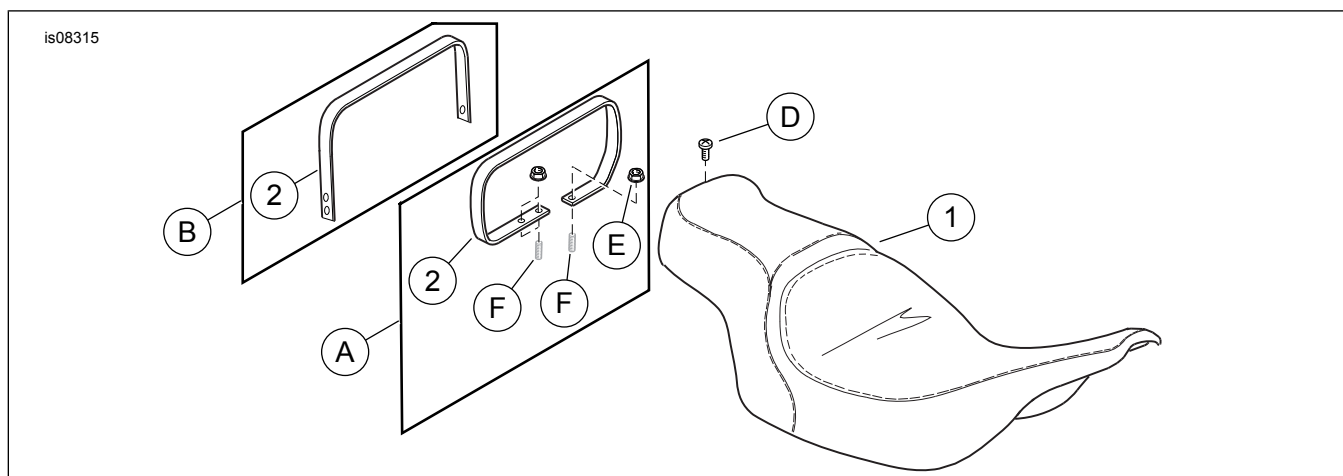

Figura 3. Contenido del kit: Sella FLRT

Tabella 2. Contenuto del kit: Kit Sella Touring

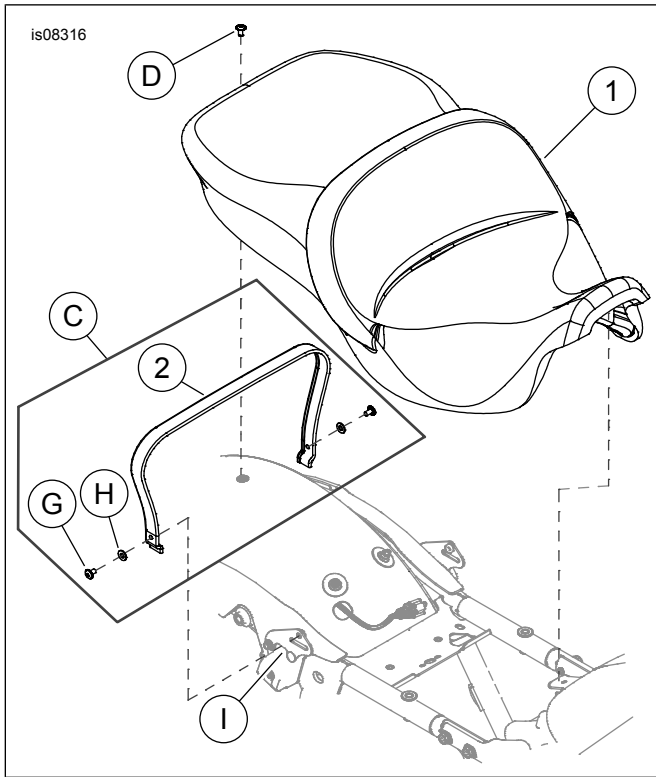
Verificare che tutti i contenuti siano presenti nel kit prima di installare o rimuovere elementi dal veicolo.					
<input checked="" type="checkbox"/>	Articolo	Q.tà	Descrizione	Part Number	Note
<input type="checkbox"/>	1	1	Sella, (modello semplice mostrato)	Parte non venduta separatamente	
<input type="checkbox"/>	2	1	Cinghia di appiglio	51680-07	Kit 51615-09, 51630-09, 52093-08, 52619-08, 54382-11, 54383-11
<input type="checkbox"/>				51188-86	Kit 51729-09
<input type="checkbox"/>				69142-05	Kit 52067-08
<input type="checkbox"/>				53031-05	Kit 52095-08
<input type="checkbox"/>				51176-96C	Kit 52099-09
<input type="checkbox"/>				52000-09	Kit 53051-09
<input type="checkbox"/>				52400005	Kit 52000003A, 52000567
<input type="checkbox"/>				52400009	Kit 52000026
<input type="checkbox"/>				52400015	Kit 52000126
<input type="checkbox"/>				52400099	Kit 52000128, 52000134, 52000252, 52000334
<input type="checkbox"/>				52400098	Kit 52000131, 52000132
<input type="checkbox"/>				52400126	Kit 52000176, 52000566
<input type="checkbox"/>				Parte non venduta separatamente	Kit 52000183
<input type="checkbox"/>				52400325	Kit 52000654
<input type="checkbox"/>	3	1	Pacchetto per la cura dei prodotti in pelle (incluso solo con le selle in pelle, non illustrato)	Parte non venduta separatamente	
<input type="checkbox"/>	4	1	Sella, FLRT	52000157	
<input type="checkbox"/>	5	1	Vite	2952A	
Elementi menzionati nel testo, ma non contenuti nel kit					
<input checked="" type="checkbox"/>	A	2	Metodo di montaggio A	Kit 51615-09, 51630-09, 51729-09, 52067-08, 52093-08, 52095-08, 52099-09, 52619-08, 54382-11, 54383-11, 52000003A, 52000026, 52000567, 52000654	
<input checked="" type="checkbox"/>	B	4	Metodo di montaggio B	Kit 53051-09	
<input checked="" type="checkbox"/>	C	4	Metodo di montaggio C	Kit 52000126, 52000128, 52000131, 52000132, 52000134, 52000176, 52000183, 52000252, 52000334, 52000566	
<input checked="" type="checkbox"/>	D	1	Ricambio originale (Componente originale) vite, testa phillips	2952A	
<input checked="" type="checkbox"/>	E	2	Dado Componente originale , flangia	7499	
<input checked="" type="checkbox"/>	F	2	Prigioniero Componente originale		
<input checked="" type="checkbox"/>	G	2	Vite, testa phillips Componente originale	2952A	
<input checked="" type="checkbox"/>	H	2	Rondella piatta Componente originale	6703	
<input checked="" type="checkbox"/>	I	1	Staffa di montaggio della cinghia Componente originale		

GENERALE

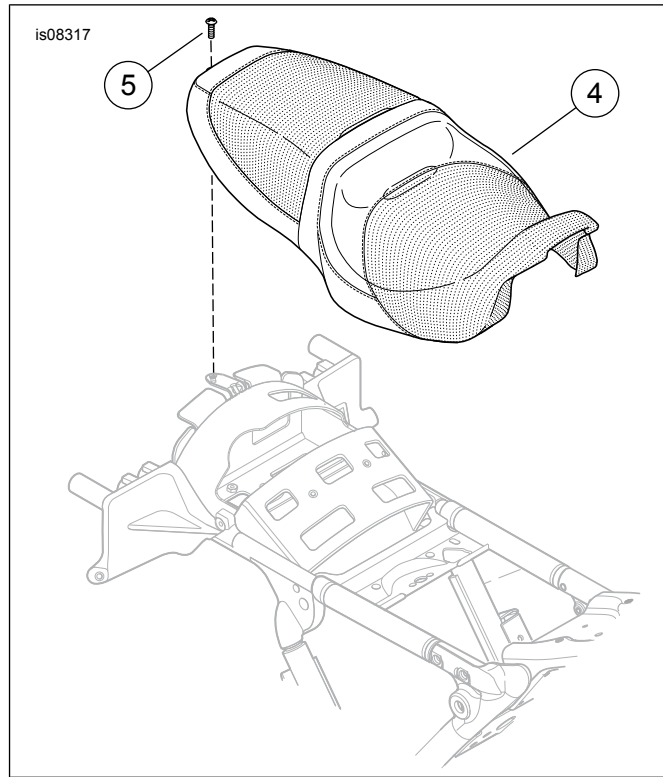
Modelli

Per informazioni sui modelli compatibili, vedere il Parti e accessori (P&A) catalogo di vendita oppure la sezione Parti e Accessori di www.harley-davidson.com.

Verificare di stare utilizzando la versione più aggiornata del libretto di istruzioni. È disponibile presso: h-d.com/isheets

Contattare il centro di assistenza clienti Harley-Davidson al numero 1-800-258-2464 (solo USA) o 1-414-343-4056.

Requisiti di installazione

⚠ AVVERTENZA

La sicurezza del pilota e del passeggero dipende dalla corretta installazione di questo kit. Attenersi alle procedure appropriate illustrate nel manuale di manutenzione. Se non si è in grado di eseguire la procedura o non si dispone degli attrezzi adeguati, rivolgersi a un concessionario Harley-Davidson per l'installazione. Un'installazione non corretta di questo kit può causare lesioni gravi o mortali. (00333b)

⚠ AVVERTENZA

Non montare questi kit per selle sulle motociclette non dotate di una cinghia di appiglio e di pedaline poggia piedi del passeggero adatte. Se mancano le pedaline poggia piedi o la cinghia di appiglio, il passeggero potrebbe cadere dalla motocicletta in movimento o aggrapparsi al pilota, il quale potrebbe perdere il controllo del veicolo, con pericolo di lesioni gravi o mortali. (00410b)

NOTA

Questo foglio di istruzioni fa riferimento alle informazioni contenute nel manuale di manutenzione. Per questa installazione è necessario consultare il manuale di manutenzione della motocicletta del relativo anno e modello, che è disponibile:

- Presso un concessionario Harley-Davidson.
- Sul Portale delle informazioni di assistenza H-D, accessibile previa iscrizione, e disponibile per la maggior parte dei modelli dal 2001 in poi. Per ulteriori informazioni vedere Domande frequenti sulle iscrizioni.

RIMOZIONE

Modelli 2013 e anni precedenti

NOTA

- Coprire le parti verniciate per proteggere la finitura.
- Prima di rimuovere i bulloni di fissaggio della staffa di montaggio della borsa, notare l'orientamento di montaggio delle staffe di montaggio della borsa.

1. Rimuovere le borse destra e sinistra. Vedere il manuale di manutenzione.

- a. Conservare tutta la bulloneria.

2. Vedere la figura 4. Rimuovere la vite laterale sinistra (1) e la rondella (2) per rimuovere la staffa (4) e la cinghia di aggancio passeggero (3).
- a. Ripetere per la staffa di montaggio della borsa laterale destra.
3. Rimuovere la vite con la rondella di sicurezza (D) dalla parte posteriore della sede attualmente installata.
- a. Tirare all'indietro la sella per rimuoverla. Conservare le viti.
4. **Tutti i kit tranne 53051-09:** Rimuovere due dadi flangiati (E) dai prigionieri (F) vicino alla parte anteriore del parafrangente posteriore.
5. **Strisce del parafrangente:** Rimuovere le strisce di finitura del parafrangente.
- a. Coprire la punta di un normale cacciavite con un pezzetto di nastro per proteggere le superfici cromate e verniciate.
- b. Vedere la figura 5. Inserire la punta del cacciavite tra la cornice cromata e la striscia di finitura di gomma.
- c. Sollevare la cornice quanto basta per afferrarla. Tirare la cornice verso l'alto e allontanarla dalla modanatura in gomma.
- d. Partendo dalle estremità, staccare la striscia di assetto in gomma dal parafrangente.
- e. Pulire con una miscela al 50% di alcool isopropilico e 50% di acqua distillata.



Figura 4. Modelli 2013 e precedenti: Rimuovere la cinghia di appiglio e installare il kit 53051-09



Figura 5. Rimuovere la striscia di finitura del parafango

Modelli 2014 ed anni successivi

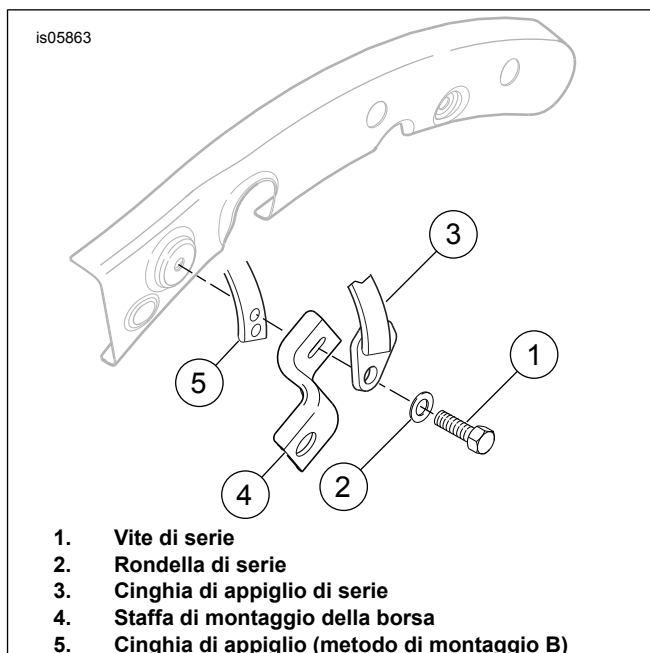
NOTA

Coprire le parti verniciate per proteggere la finitura.

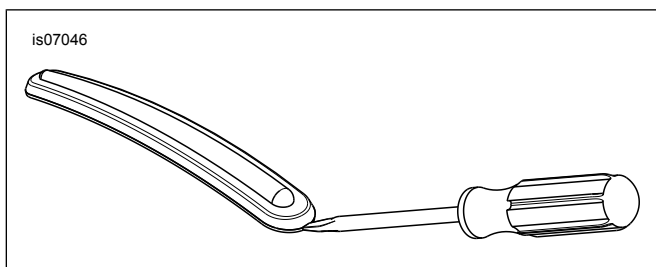
1. Vedere la figura 2. Rimuovere le viti della cinghia di sostegno (G), le rondelle (H) e la cinghia di sostegno dal veicolo.
 - a. Conservare tutta la bulloneria.
2. **Modelli Tour-Pak®:** Aprire il coperchio del Tour-Pak per accedere al montaggio della sella.
3. Rimuovere la vite con la rondella di sicurezza (D) e la sella.

INSTALLAZIONE

Modelli 2013 e precedenti: Tutti i kit tranne 53051-09 (Metodo di montaggio A)

1. Vedere la figura 6. Installare la cinghia di sostegno (2) sui prigionieri.
 - a. Fissare la cinghia di appiglio ai prigionieri (F) con i dadi (E). Serrare.
Coppia: 6,8–10,8 N·m (5–8 ft-lbs)
2. Vedere la figura 7. Far scorrere la parte posteriore della sella attraverso la cinghia di sostegno, dalla parte anteriore, fino a quando la fessura (2) sul lato anteriore inferiore della sella si trova dietro la linguetta di montaggio della sella (1) sulla staffa posteriore del serbatoio del combustibile.
3. Spingere la sella verso il basso contro la dorsale del telaio.
 - a. Far scorrere la sella in avanti finché la linguetta della staffa del serbatoio del combustibile non si innesta completamente nella fessura sotto la sella.
4. Fissare la sella sul parafango posteriore con la vite e la rondella di sicurezza rimosse in precedenza. Serrare.
Coppia: 5,4–8,1 N·m (4–6 ft-lbs)
5. Dopo aver installato la sella, tirarla verso l'alto per verificare che sia fissata in posizione. Vedere il manuale di manutenzione.

Modelli 2013 e precedenti: Kit 53051-09 (Metodo di montaggio B)

1. Vedere la figura 7. Installare la sella finché la scanalatura (2) nella parte anteriore e in basso alla sella è dietro la linguetta di montaggio della sella (1) sulla staffa posteriore del serbatoio.
2. Spingere la sella verso il basso contro la dorsale del telaio.
 - a. Far scorrere la sella in avanti finché la linguetta della staffa del serbatoio del combustibile non si innesta completamente nella fessura sotto la sella.
3. Fissare la sella sul parafango posteriore con la vite e la rondella di sicurezza rimosse in precedenza. Serrare.
Coppia: 5,4–8,1 N·m (4–6 ft-lbs)
4. Vedere la figura 4. Installare la cinghia di sostegno (5) dietro la staffa di montaggio della borsa (4).
 - a. Vedere la figura 6. Utilizzare i fori di montaggio della cinghia di appiglio.
5. Serrare le viti di serie.
Coppia: 20–27 N·m (15–20 ft-lbs)
6. Dopo aver installato la sella, tirarla verso l'alto per verificare che sia fissata in posizione. Vedere il manuale di manutenzione.



Figura 6. Cinghia di appiglio

Modelli 2014 e successivi (Metodo di montaggio C)

1. Vedere la figura 7. Installare la sella finché la scanalatura (2) nella parte anteriore e in basso alla sella è dietro la linguetta di montaggio della sella (1) sulla staffa posteriore del serbatoio.
2. Spingere la sella verso il basso contro la dorsale del telaio.
 - a. Far scorrere la sella in avanti finché la linguetta della staffa del serbatoio del combustibile non si innesta completamente nella fessura sotto la sella.
3. Allineare la linguetta di montaggio della sella con il foro di montaggio.
 - a. Non schiacciare il cablaggio del veicolo.

4. Vedere la figura 2. Installare la vite di montaggio della sella (D). Serrare.
Coppia: 5,4–8,1 N·m (4–6 ft-lbs)
5. Installare l'estremità della cinghia di appiglio nella scanalatura della staffa della cinghia di appiglio (I).
 - a. Allineare il foro della cinghia d appiglio con il foro della staffa.
6. Installare la vite della cinghia di appiglio (G) e la rondella (H). Serrare.
Coppia: 5,4–8,1 N·m (4–6 ft-lbs)
7. Dopo aver installato la sella, tirarla verso l'alto per verificare che sia fissata in posizione. Vedere il manuale di manutenzione.

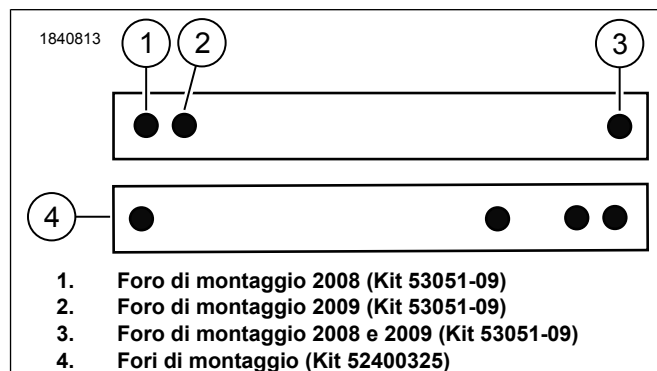
TUTTI i modelli

NOTA

L'inserto sagomato di gomma sul fondo delle borse deve assestarsi bene sulle guide di sostegno inferiori della borsa stessa.

1. Se rimosse, installare le borse. Vedere il manuale di manutenzione.
 - a. Sicuro con l'hardware Componente originale rimosso in precedenza.
2. Serrare i bulloni di montaggio della borsa anteriore.
Coppia: 7–11 N·m (62–97 in-lbs)
3. Se necessario, regolare le pastiglie e il cablaggio.

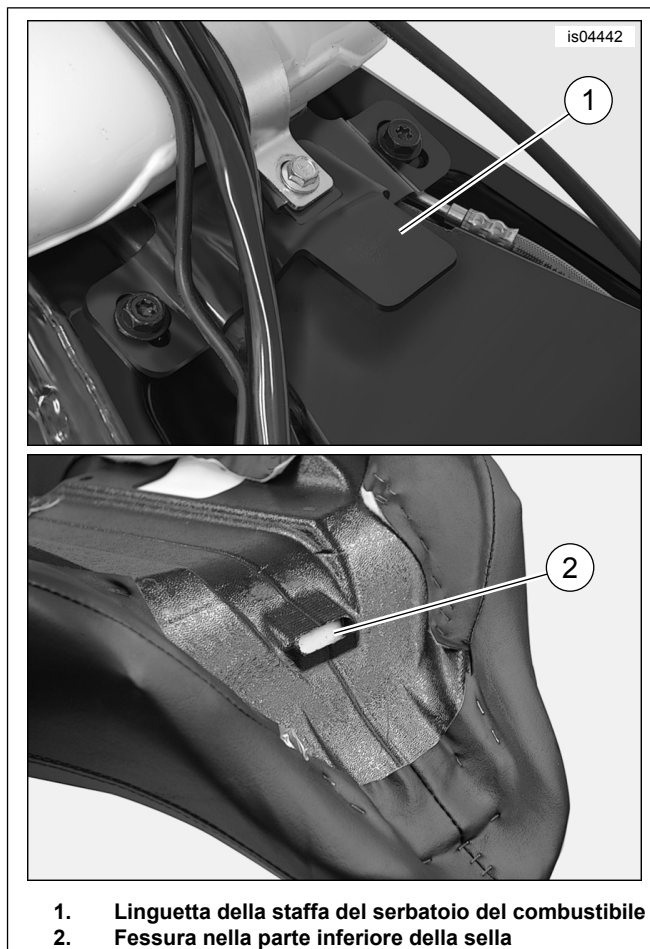

1. Linguetta della staffa del serbatoio del combustibile
2. Fessura nella parte inferiore della sella

Figura 7. Montaggio anteriore della sella