



INSTRUÇÕES

J04394

2024-01-25



ASSENTOS TOURING

INFORMAÇÃO GERAL

Tabela 1. Informações gerais

Kits	Ferramentas sugeridas	Nível de competência ⁽¹⁾
51615-09, 51630-09, 51729-09, 52067-08, 52093-08, 52095-08, 52099-09, 52619-08, 53051-09, 54382-11, 54383-11, 52000003A, 52000026, 52000126, 52000128, 52000131, 52000132, 52000134, 52000176, 52000183, 52000252, 52000334, 52000566, 52000567, 52000654	Óculos de proteção, chave dinamométrica, chave de fendas (ponta chata), álcool isopropílico	

(1) Apertar para o valor de torque ou outras ferramentas moderadas e técnicas necessárias

CONTEÚDO DO KIT



Figura 1. Conteúdo do kit: Assento Touring





Figura 2. Conteúdo do kit: Assento Touring

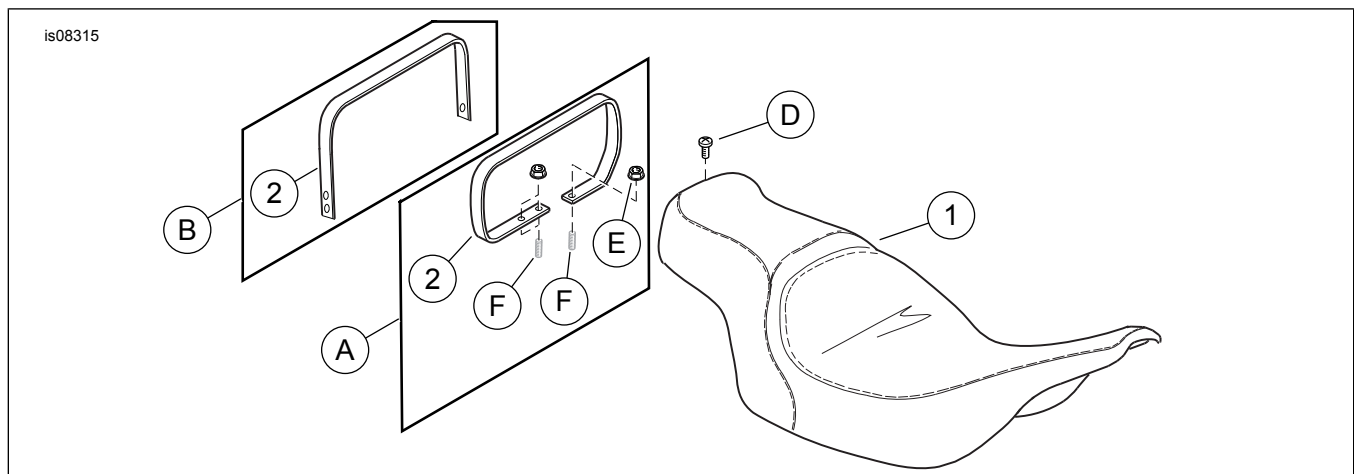

Figura 3. Conteúdo do kit: Assento FLRT

Tabela 2. Conteúdo do kit: Kit do assento Touring

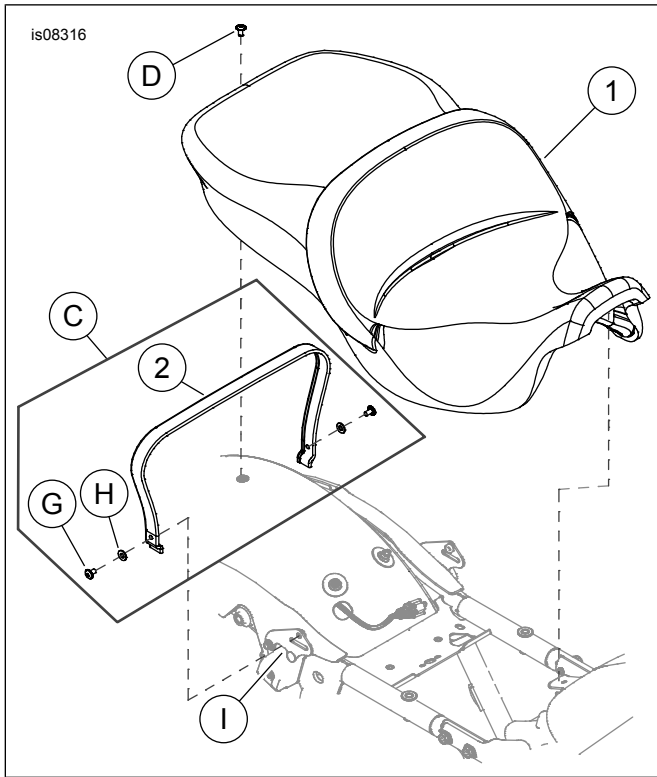
Verifique se todas as peças estão presentes no kit antes de instalar ou remover itens do veículo.					
<input checked="" type="checkbox"/>	Item	Qty	Descrição	Part No.	Notas
<input type="checkbox"/>	1	1	Assento, (mostrado padrão liso)	Não é vendido separadamente	
<input type="checkbox"/>	2	1	Tira de apoio	51680-07	Kits 51615-09, 51630-09, 52093-08, 52619-08, 54382-11, 54383-11
<input type="checkbox"/>				51188-86	Kit 51729-09
<input type="checkbox"/>				69142-05	Kit 52067-08
<input type="checkbox"/>				53031-05	Kit 52095-08
<input type="checkbox"/>				51176-96C	Kit 52099-09
<input type="checkbox"/>				52000-09	Kit 53051-09
<input type="checkbox"/>				52400005	Kits 52000003A, 52000567
<input type="checkbox"/>				52400009	Kit 52000026
<input type="checkbox"/>				52400015	Kit 52000126
<input type="checkbox"/>				52400099	Kits 52000128, 52000134, 52000252, 52000334
<input type="checkbox"/>				52400098	Kits 52000131, 52000132
<input type="checkbox"/>				52400126	Kits 52000176, 52000566
<input type="checkbox"/>				Não é vendido separadamente	Kit 52000183
<input type="checkbox"/>				52400325	Kit 52000654
<input type="checkbox"/>	3	1	Conjunto de manutenção de peles (incluído apenas com os assentos em pele, não mostrado)	Não é vendido separadamente	
<input type="checkbox"/>	4	1	Assento, FLRT	52000157	
<input type="checkbox"/>	5	1	Parafuso	2952A	
Itens mencionados no texto, mas não incluídos no kit					
<input checked="" type="checkbox"/>	A	2	Método de montagem A	Kits 51615-09, 51630-09, 51729-09, 52067-08, 52093-08, 52095-08, 52099-09, 52619-08, 54382-11, 54383-11, 52000003A, 52000026, 52000567, 52000654	
<input checked="" type="checkbox"/>	B	4	Método de montagem B	Kit 53051-09	
<input checked="" type="checkbox"/>	C	4	Método de montagem C	Kits 52000126, 52000128, 52000131, 52000132, 52000134, 52000176, 52000183, 52000252, 52000334, 52000566	
<input checked="" type="checkbox"/>	D	1	Equipamento original (OE) parafuso, cabeça-philips	2952A	
<input checked="" type="checkbox"/>	E	2	OE porca, flangeada	7499	
<input checked="" type="checkbox"/>	F	2	OE pino		
<input checked="" type="checkbox"/>	G	2	OE parafuso, cabeça-phillips	2952A	
<input checked="" type="checkbox"/>	H	2	OE anilha plana	6703	
<input checked="" type="checkbox"/>	I	1	OE suporte de fixação da correia		

GERAL

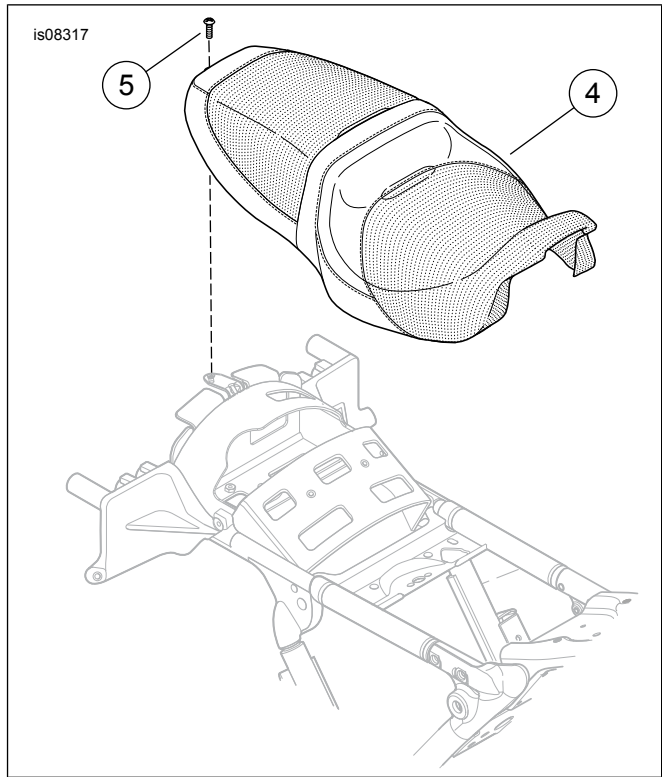
Modelos

Para informação sobre equipamento de modelos, ver o Catálogo de Venda a Retalho Peças e acessórios (P&A) ou a secção Peças e Acessórios em www.harley-davidson.com.

Verifique se a versão mais atual da folha de instruções está a ser utilizada. Está disponível em: h-d.com/isheets

Entre em contacto com o Centro de Assistência ao Cliente Harley-Davidson através do (+1) 1 800 258 2464 (só nos EUA) ou (+1) 1 414 343 4056.

Requisitos da instalação

▲ ATENÇÃO

A segurança do condutor e do passageiro depende da instalação correta deste kit. Use os procedimentos apropriados do Manual de serviço de oficina. Se o procedimento estiver para além das suas capacidades ou não dispuser das ferramentas adequadas, solicite a instalação a um concessionário Harley-Davidson. A instalação inadequada deste kit poderá provocar acidentes mortais ou lesões corporais graves. (00333b)

▲ ATENÇÃO

Não instale estes kits de assento em motocicletas que não sejam equipadas com tiras de apoio e pedais do passageiro apropriados. Se os pedais e a tira de apoio não estiverem instalados, o passageiro poderá cair do motociclo em movimento ou agarrar-se ao condutor, causando perda de controlo, o que poderá resultar em morte ou lesões graves. (00410b)

NOTA

Esta folha de instruções faz referência às informações do Manual de Serviço. Para esta instalação, é necessário o manual de manutenção referente ao ano/modelo do motociclo em questão e está disponível em:

- Num concessionário da Harley-Davidson.
- Portal de informações de serviço de oficina H-D, disponível por subscrição para a maioria dos modelos de 2001 e mais recentes. Para obter mais informações ver Perguntas frequentes sobre subscrições.

DESMONTAR

Modelos ano 2013 e anteriores

NOTA

- Cubra as peças pintadas para proteger o acabamento.
- Antes de retirar os parafusos do suporte de fixação dos alforjes, tome nota da orientação de montagem do suporte.

1. Remova os alforjes esquerdo e direito. Veja o manual de serviço.
 - a. Guarde todas as ferragens.

2. Ver a Figura 4. Remova o parafuso do lado esquerdo (1) e a anilha (2) para remover o suporte (4) e correia do passageiro (3).
 - a. Repita para o suporte de montagem do alforje do lado direito.
3. Retire o parafuso com a respetiva anilha de bloqueio (D) que se encontra na parte de trás do assento instalado.
 - a. Puxe o assento para trás, a fim de o remover. Guarde o parafuso.
4. **TODOS os kits exceto 53051-09:** Remova as duas porcas flangeadas (E) dos pinos (F) na frente do guarda-lamas traseiro.
5. **Tiras do guarda-lamas:** Remova as tiras de acabamento do guarda-lamas.
 - a. Cubra a ponta de uma chave de fendas comum com um pedaço de fita adesiva, para proteger as superfícies cromadas e pintadas.
 - b. Ver a Figura 5. Introduza a ponta da chave de fendas entre a chanfradura cromada e a faixa de acabamento de borracha.
 - c. Levante a moldura o suficiente para poder agarrá-la. Puxe o engaste para cima e para longe da faixa de acabamento de borracha.
 - d. A partir de uma das extremidades, retire a faixa de acabamento de borracha do guarda-lamas.
 - e. Limpe com uma mistura com 50% de álcool isopropílico e 50% de água destilada.



Figura 4. 2013 e anterior: Retire a alça e instale o kit 53051-09



Figura 5. Remoção da faixa de acabamento do para-lama

Modelos 2014 e posteriores

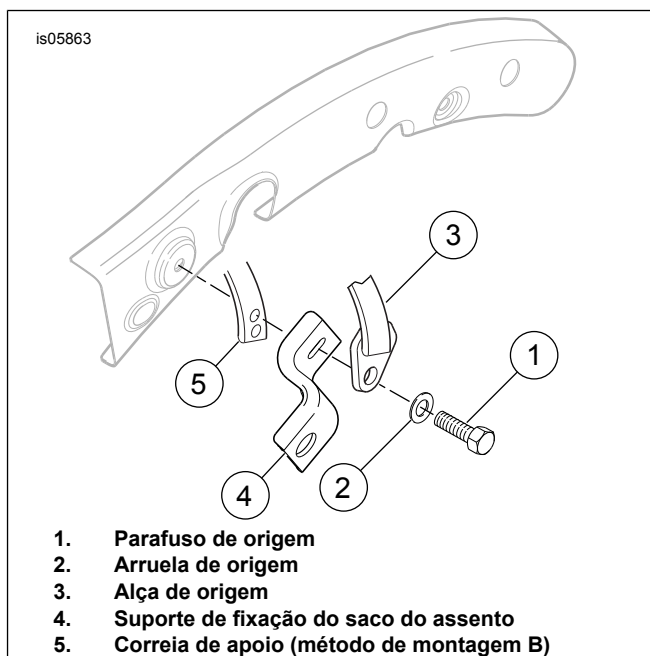
NOTA

Cubra as peças pintadas para proteger o acabamento.

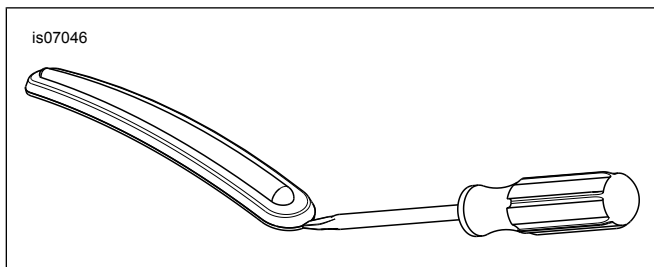
1. Ver a Figura 2. Retire os parafusos (G) e as anilhas (H) e da correia e agarre-a.
 - a. Guarde todas as ferragens.
2. **Modelos Tour-Pak®:** Abra a tampa do Tour-Pak para aceder a montagem do assento.
3. Retire o parafuso com a arruela de retenção (D) e o assento.

MONTAR

Modelos de 2013 e anteriores: TODOS os kits exceto 53051-09 (Método de montagem A)

1. Ver a Figura 6. Instale a correia de apoio (2) nos pinos.
 - a. Fixe a correia de apoio nos (F) com as porcas (E). Aperte.
Binário: 6,8–10,8 N·m (5–8 ft-lbs)
2. Ver a Figura 7. Passe a parte traseira do assento através da mesma, a partir da frente, até que a ranhura (2) que se encontra na parte dianteira inferior do assento fique atrás da patilha que fixa o assento (1) ao suporte traseiro do depósito de combustível.
3. Pressionar o assento para baixo, no sentido do eixo central do quadro.
 - a. Faça deslizar o assento para a frente até que a lingueta do suporte do depósito de combustível se encaixe completamente na ranhura por baixo do assento.
4. Fixe o assento no guarda-lamas traseiro com o parafuso e a anilha removidos mais cedo. Aperte.
Binário: 5,4–8,1 N·m (4–6 ft-lbs)
5. Após instalar o assento, puxe o assento para cima para verificar que está seguro. Veja o manual de serviço.

Modelos de 2013 e anteriores: Kit 53051-09 (método de montagem B)

1. Ver a Figura 7. Instale o assento até que a alça (2) à frente da parte inferior do assento fique atrás da lingueta de fixação do assento (1) no suporte traseiro do depósito de combustível.
2. Pressionar o assento para baixo, no sentido do eixo central do quadro.
 - a. Faça deslizar o assento para a frente até que a lingueta do suporte do depósito de combustível se encaixe completamente na ranhura por baixo do assento.
3. Fixe o assento no guarda-lamas traseiro com o parafuso e a anilha removidos mais cedo. Aperte.
Binário: 5,4–8,1 N·m (4–6 ft-lbs)
4. Ver a Figura 4. Instale a correia de apoio (5) atrás do suporte de montagem do alforje (4).
 - a. Ver a Figura 6. Utilize os orifícios de montagem da correia de apoio.
5. Aperte os parafusos de origem.
Binário: 20–27 N·m (15–20 ft-lbs)
6. Após instalar o assento, puxe o assento para cima para verificar que está seguro. Veja o manual de serviço.



Figura 6. Tira de apoio

Modelos de 2014 e posteriores (método de montagem C)

1. Ver a Figura 7. Instale o assento até que a alça (2) à frente da parte inferior do assento fique atrás da lingueta de fixação do assento (1) no suporte traseiro do depósito de combustível.
2. Pressionar o assento para baixo, no sentido do eixo central do quadro.
 - a. Faça deslizar o assento para a frente até que a lingueta do suporte do depósito de combustível se encaixe completamente na ranhura por baixo do assento.

3. Alinhe a guia de montagem do assento com o orifício de montagem.
 - a. Não aperte a cablagem do veículo.
4. Ver a Figura 2. Instale o parafuso de montagem do assento (D). Aperte.
Binário: 5,4–8,1 N·m (4–6 ft-lbs)
5. Insira a extremidade da alça na ranhura do suporte (I).
 - a. Alinhe o orifício da correia de apoio com o orifício do suporte.
6. Instale o parafuso (G) e a arruela (H) da alça. Aperte.
Binário: 5,4–8,1 N·m (4–6 ft-lbs)
7. Após instalar o assento, puxe o assento para cima para verificar que está seguro. Veja o manual de serviço.

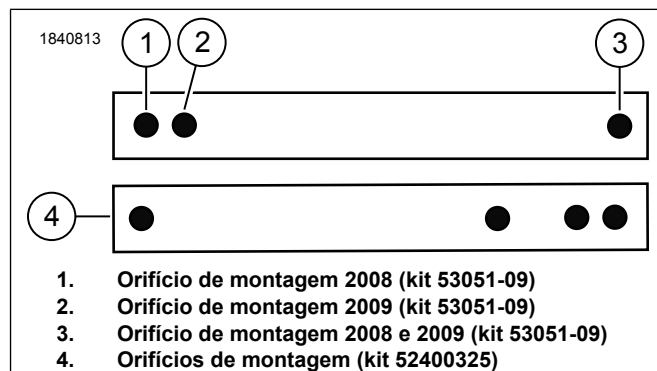
TODOS os modelos

NOTA

A inserção de borracha moldada na parte inferior dos alforjes tem de encaixar de forma bem aconchegada nos trilhos de suporte do alforje inferiores.

1. Instale os alforjes, se tiverem sido removidos. Veja o manual de serviço.
 - a. Fixe com OE as ferragens removidas anteriormente.
2. Apertar os parafusos de fixação do alforje dianteiro.
Binário: 7–11 N·m (62–97 in-lbs)
3. Ajuste as almofadas e a cablagem, se necessário.

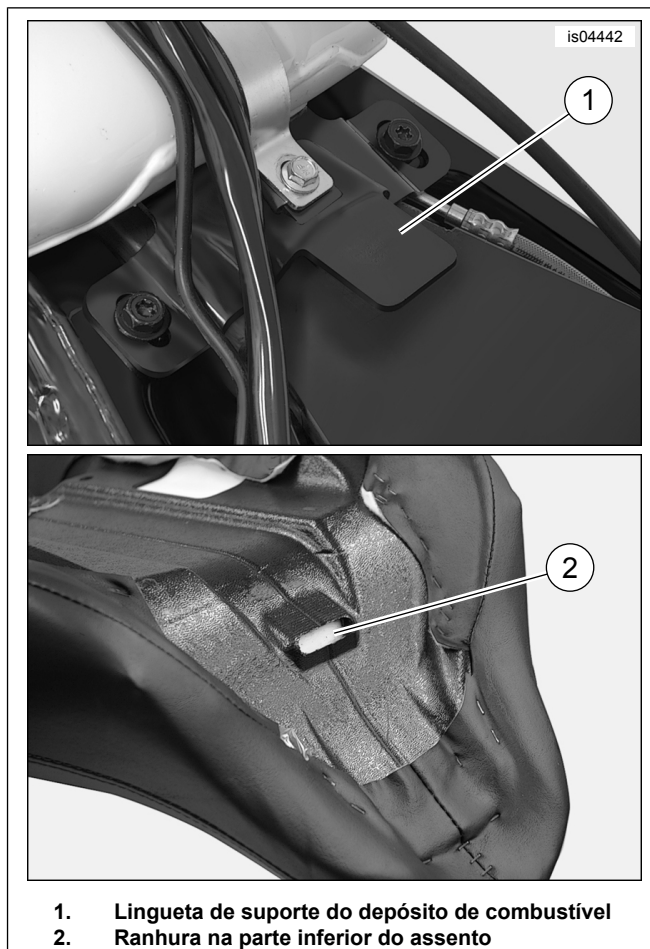

Figura 7. Apoio dianteiro do assento