



INSTRUCCIONES

J04394

2024-01-25



ASIENTOS TOURING

INFORMACIÓN GENERAL

Tabla 1. Información general

Kits	Herramientas sugeridas	Nivel de habilidad ⁽¹⁾
51615-09, 51630-09, 51729-09, 52067-08, 52093-08, 52095-08, 52099-09, 52619-08, 53051-09, 54382-11, 54383-11, 52000003A, 52000026, 52000126, 52000128, 52000131, 52000132, 52000134, 52000176, 52000183, 52000252, 52000334, 52000566, 52000567, 52000654	Gafas de seguridad, llave dinamométrica, destornillador (punta plana), alcohol isopropílico	

(1) Es necesario apretar al valor del par de apriete u otras herramientas moderadas y técnicas

CONTENIDOS DEL KIT



Figura 1. Contenido del kit: Asiento Touring





Figura 2. Contenido del kit: Asiento Touring

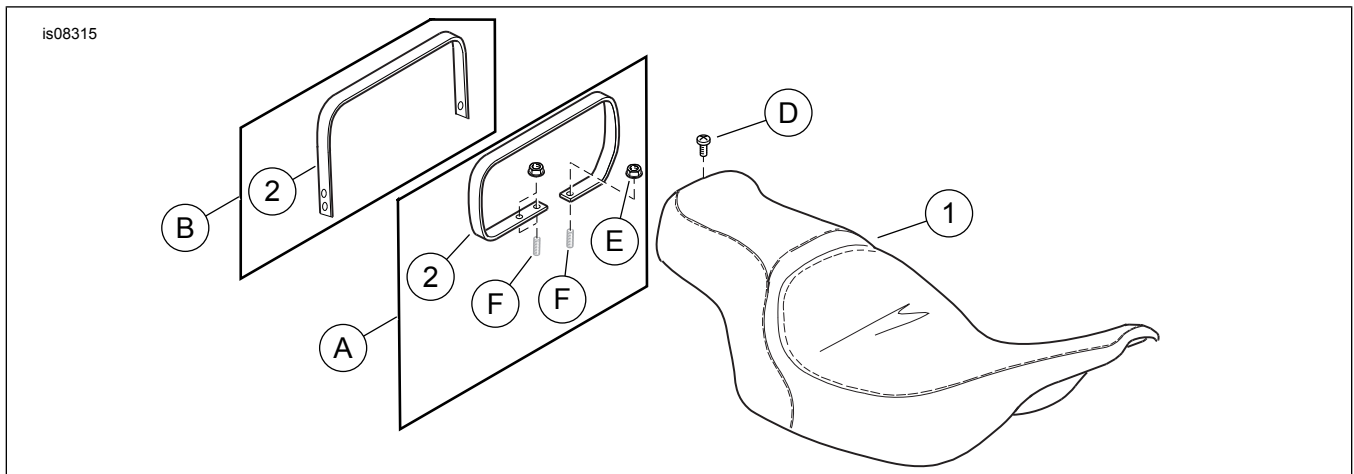

Figura 3. Contenido del kit: Asiento FLRT

Tabla 2. Contenido del kit: Kit de asiento Touring

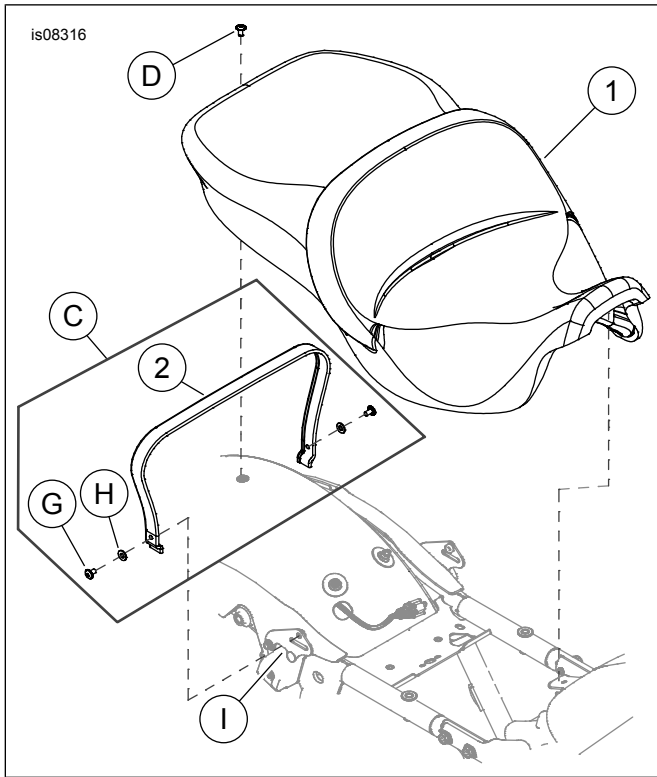
Verifique que todos los contenidos estén presentes en el equipo antes de instalar o quitar elementos del vehículo.					
<input checked="" type="checkbox"/>	Artículo	Cantidad	Descripción	N.º de pieza	Notas
<input type="checkbox"/>	1	1	Asiento (se muestra un patrón plano)	No se vende por separado	
<input type="checkbox"/>	2	1	Correa de sujeción	51680-07	Kits 51615-09, 51630-09, 52093-08, 52619-08, 54382-11, 54383-11:
<input type="checkbox"/>				51188-86	Kit 51729-09
<input type="checkbox"/>				69142-05	Kit 52067-08
<input type="checkbox"/>				53031-05	Kit 52095-08
<input type="checkbox"/>				51176-96C	Kit 52099-09
<input type="checkbox"/>				52000-09	Kit 53051-09
<input type="checkbox"/>				52400005	Kits 52000003A, 52000567
<input type="checkbox"/>				52400009	Kit 52000026
<input type="checkbox"/>				52400015	Kit 52000126
<input type="checkbox"/>				52400099	Kits 52000128, 52000134, 52000252, 52000334:
<input type="checkbox"/>				52400098	Kits 52000131, 52000132:
<input type="checkbox"/>				52400126	Kits 52000176, 52000566
<input type="checkbox"/>				No se vende por separado	Kit 52000183
<input type="checkbox"/>				52400325	Kit 52000654
<input type="checkbox"/>	3	1	Paquete de cuidados del cuero (incluido solamente con asientos de cuero, no se muestra)	No se vende por separado	
<input type="checkbox"/>	4	1	Asiento, FLRT	52000157	
<input type="checkbox"/>	5	1	Tornillo	2952A	
Artículos mencionados en el texto, pero no incluidos en el kit					
<input checked="" type="checkbox"/>	A	2	Método de instalación A	51615-09, 51630-09, 51729-09, 52067-08, 52093-08, 52095-08, 52099-09, 52619-08, 54382-11, 54383-11, 54383-11, 52000003A, 52000026, 52000567, 52000654	
<input checked="" type="checkbox"/>	B	4	Método de instalación B	Kit 53051-09	
<input checked="" type="checkbox"/>	C	4	Método de instalación C	Kits 52000126, 52000128, 52000131, 52000132, 52000134, 52000176, 52000183, 52000252, 52000334, 52000566	
<input checked="" type="checkbox"/>	D	1	Equipo original (OE) Tornillo, estría	2952A	
<input checked="" type="checkbox"/>	E	2	OE tuerca, brida	7499	
<input checked="" type="checkbox"/>	F	2	OE perno		
<input checked="" type="checkbox"/>	G	2	OE tornillo, estría	2952A	
<input checked="" type="checkbox"/>	H	2	OE arandela plana	6703	
<input checked="" type="checkbox"/>	I	1	OE Soporte de base de correa		

GENERALIDADES

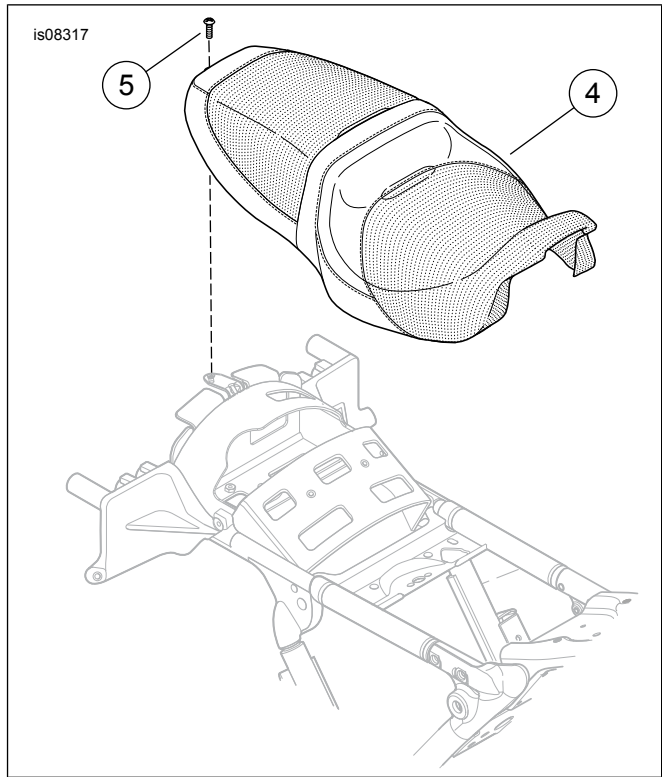
Modelos

Para obtener información sobre la compatibilidad de los modelos, vea el catálogo de venta al detalle de Piezas y accesorios (Piezas y accesorios) (piezas y accesorios) o la sección Piezas y accesorios en www.harley-davidson.com.

Compruebe que se esté usando la versión más actual de la hoja de instrucciones. Está disponible en: h-d.com/isheets

Contacte con el Centro de soporte para clientes de Harley-Davidson al 1-800-258-2464 (solamente EE. UU.) o al 1-414-343-4056.

Requisitos de instalación

⚠ ¡ADVERTENCIA

La seguridad del motociclista y del pasajero dependen de la instalación correcta de este kit. Use los procedimientos correspondiente del Manual de servicio. Si el procedimiento no está dentro de sus capacidades o si no tiene las herramientas correctas, pida a un concesionario Harley-Davidson que realice la instalación. La instalación incorrecta de este kit podría resultar en lesiones graves o la muerte. (00333b)

⚠ ¡ADVERTENCIA

No instale estos kits del asiento en motocicletas que no están equipadas con una correa de sujeción apropiada y reposapiés para el pasajero. Si los reposapiés y correas de sujeción no están instalados, el pasajero podría caerse de la motocicleta en movimiento o agarrarse del operador, lo cual causaría pérdida de control y lesiones graves o la muerte. (00410b)

NOTA

Esta hoja de instrucciones hace referencia a la información del Manual de servicio. Para esta instalación, se requiere un Manual de servicio para la motocicleta de este modelo del año y modelo y está disponible en:

- Un concesionario Harley-Davidson.
- El Portal de información de H-D Service, un acceso por suscripción disponible para la mayoría de los modelos de 2001 y posteriores. Para obtener más información, consulte Preguntas frecuentes sobre suscripciones.

EXTRACCIÓN

Modelos de 2013 y anteriores

NOTA

- Cubra las piezas pintadas para proteger el acabado.
 - Antes de retirar los pernos de fijación de la pieza de soporte de montaje de la alforja, tenga en cuenta la orientación de montaje de las piezas de soporte de montaje de la alforja.
1. Quite las alforjas izquierda y derecha. Vea el manual de servicio.
 - a. Conserve todos los elementos de sujeción.

2. Vea la Figura 4. Retire el tornillo (1) y la arandela (2) del lado izquierdo para quitar el soporte (4) y la correa de agarre del pasajero (3).
 - a. Repita el procedimiento para el soporte de la alforja derecha.
3. Retire el tornillo con la arandela de presión (D) de la parte trasera del asiento instalado actualmente.
 - a. Tire del asiento hacia atrás para retirarlo. Conserve el tornillo.
4. **TODOS los kits excepto el 53051-09:** Retire las dos tuercas bridadas (E) de los pernos (F) cerca de la parte delantera del guardabarros trasero.
5. **Tiras de guardabarros:** Retire las tiras decorativas del guardabarros.
 - a. Cubra la punta de un destornillador normal con un trozo de cinta adhesiva para proteger las superficies pintadas y cromadas.
 - b. Vea la Figura 5. Inserte la punta del destornillador entre el bisel cromado y la tira decorativa de goma.
 - c. Levante el bisel lo suficiente como para agarrarlo. Tire del bisel hacia arriba y alejándose de la tira de goma.
 - d. Empezando por cualquiera de los extremos, despegue la cinta decorativa de goma del guardabarros.
 - e. Limpie la superficie con una mezcla del 50 % de alcohol isopropílico y el 50 % de agua destilada.



Figura 4. 2013 y anteriores: Quite la correa de sujeción y el kit de instalación 53051-09



Figura 5. Quite las cintas decorativas del guardabarros

Modelos de 2014 y posteriores

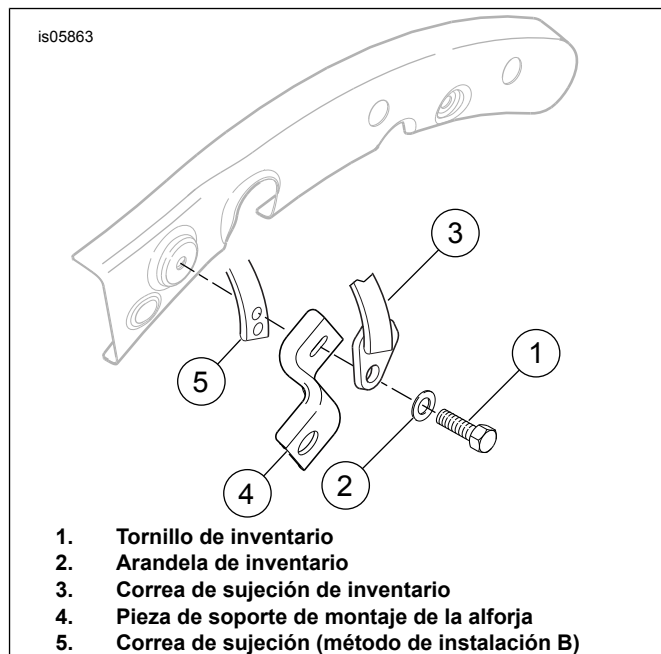
NOTA

Cubra las piezas pintadas para proteger el acabado.

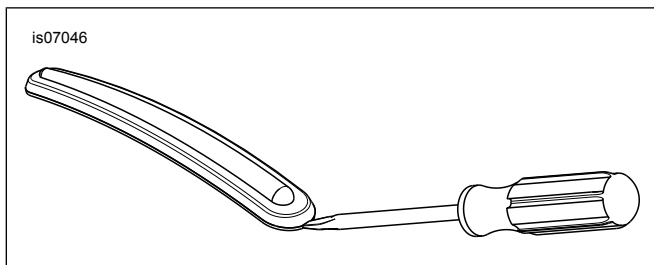
1. Vea la Figura 2. Retire los tornillos de la correa de agarre (G), las arandelas (H) y la correa de agarre del vehículo.
 - a. Conserve todos los elementos de sujeción.
2. **Modelos Tour-Pak®:** Abra la tapa Tour-Pak para acceder a la base del asiento.
3. Quite el tornillo con arandela de seguridad (D) y el asiento.

INSTALACIÓN

Modelos de 2013 y anteriores: TODOS los kits excepto el 53051-09 (método de instalación A)

1. Vea la Figura 6. Instale la correa de agarre (2) en los pernos.
 - a. Sujete la correa de agarre a los pernos (F) con tuercas (E). Ajuste.
Par: 6,8–10,8 N·m (5–8 ft-lbs)
2. Vea la Figura 7. Deslice la parte trasera del asiento a través de la correa de agarre, desde la parte delantera, hasta que la ranura (2) en la parte inferior delantera del asiento quede detrás de la lengüeta de la base del asiento (1) en el soporte trasero del tanque de combustible.
3. Presione el asiento hacia abajo en el eje del bastidor.
 - a. Deslice el asiento hacia adelante hasta que la lengüeta de la base del depósito de combustible quede bien acoplada en la ranura debajo del asiento.
4. Ajuste el asiento al guardabarros trasero con el tornillo y la arandela de presión que retiró anteriormente. Ajuste.
Par: 5,4–8,1 N·m (4–6 ft-lbs)
5. Después de instalarlo, tire del asiento hacia arriba para comprobar que esté bien sujeto. Vea el manual de servicio.

Modelos de 2013 y anteriores: Kit 53051-09 (Método de montaje B)

1. Vea la Figura 7. Instale el asiento hasta que la ranura (2) en la parte inferior delantera del asiento quede detrás de la lengüeta de la base del asiento (1) en el soporte trasero del tanque de combustible.
2. Presione el asiento hacia abajo en el eje del bastidor.
 - a. Deslice el asiento hacia adelante hasta que la lengüeta de la base del depósito de combustible quede bien acoplada en la ranura debajo del asiento.
3. Ajuste el asiento al guardabarros trasero con el tornillo y la arandela de presión que retiró anteriormente. Ajuste.
Par: 5,4–8,1 N·m (4–6 ft-lbs)
4. Vea la Figura 4. Instale la correa de agarre (5) detrás del soporte de base de la alforja (4).
 - a. Vea la Figura 6. Utilice los orificios de la base de la correa de agarre.
5. Apriete los tornillos de inventario.
Par: 20–27 N·m (15–20 ft-lbs)
6. Después de instalarlo, tire del asiento hacia arriba para comprobar que esté bien sujeto. Vea el manual de servicio.



Figura 6. Correa de sujeción

Modelos de 2014 y posteriores (Método de montaje C)

1. Vea la Figura 7. Instale el asiento hasta que la ranura (2) en la parte inferior delantera del asiento quede detrás de la lengüeta de la base del asiento (1) en el soporte trasero del tanque de combustible.
2. Presione el asiento hacia abajo en el eje del bastidor.
 - a. Deslice el asiento hacia adelante hasta que la lengüeta de la base del depósito de combustible quede bien acoplada en la ranura debajo del asiento.
3. Alinee la lengüeta de montaje del asiento con el orificio de montaje.
 - a. No apriete el cableado del vehículo.

4. Vea la Figura 2. Instale el tornillo de montaje del asiento (D). Ajuste.
Par: 5,4–8,1 N·m (4–6 ft-lbs)
5. Instale el extremo de la correa de sujeción en la ranura del soporte de la correa de montaje (I).
 - a. Alinee el orificio de la correa de agarre con el orificio del soporte.
6. Instale el tornillo de la correa de sujeción (G) y la arandela (H). Ajuste.
Par: 5,4–8,1 N·m (4–6 ft-lbs)
7. Después de instalarlo, tire del asiento hacia arriba para comprobar que esté bien sujeto. Vea el manual de servicio.

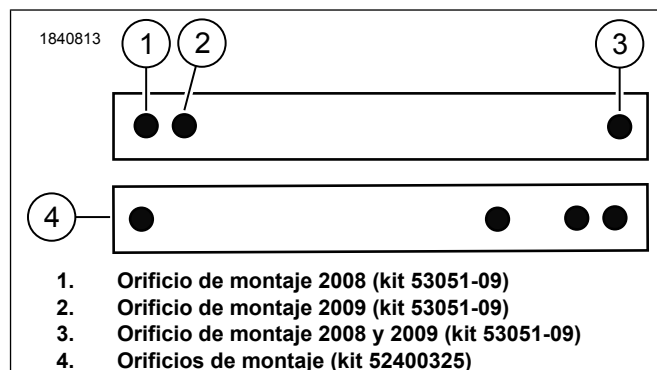
TODOS los modelos

NOTA

El inserto de goma moldeado en la parte inferior de las alforjas debe ajustarse perfectamente en los rieles de soporte de la alforja inferior.

1. Instale las alforjas, si las retiró. Vea el manual de servicio.
 - a. Ajuste con la pieza OE que retiró anteriormente.
2. Apriete los pernos de montaje delanteros de la alforja.
Par: 7–11 N·m (62–97 in-lbs)
3. Ajuste las almohadillas y el cableado si es necesario.

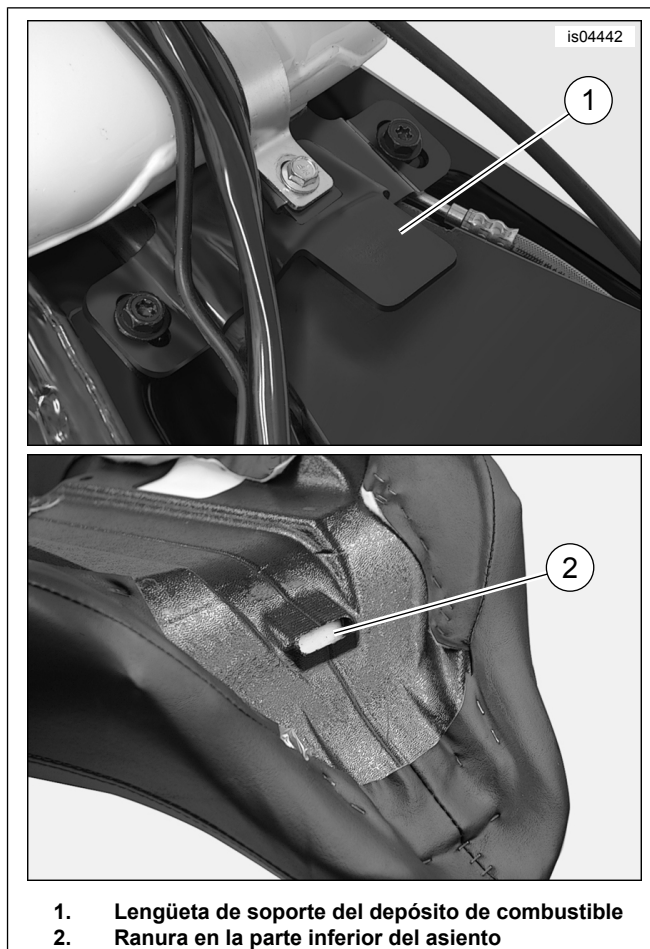

Figura 7. Montaje del asiento delantero