



## เบาะนั่ง TOURING

### ข้อมูลทั่วไป

ตาราง 1 ข้อมูลทั่วไป

ชุด	เครื่องมือที่แนะนำ	ระดับทักษะ <sup>(1)</sup>
51615-09, 51630-09, 51729-09, 52067-08, 52093-08, 52095-08, 52099-09, 52619-08, 53051-09, 54382-11, 54383-11, 52000003A, 52000026, 52000126, 52000128, 52000131, 52000132, 52000134, 52000176, 52000183, 52000252, 52000334, 52000566, 52000567, 52000654	แวนตานิรภัย, ประแจวัดแรงบิด, ไขควง (ปากแบน), ไอโซโฟรพิลแอลกอฮอล์	

(1) การขึ้นให้ได้ตามค่าแรงบิดหรือต้องมีเครื่องมือและเทคนิคอย่างอื่นควบคู่

### เนื้อหาเกี่ยวกับชุดอุปกรณ์

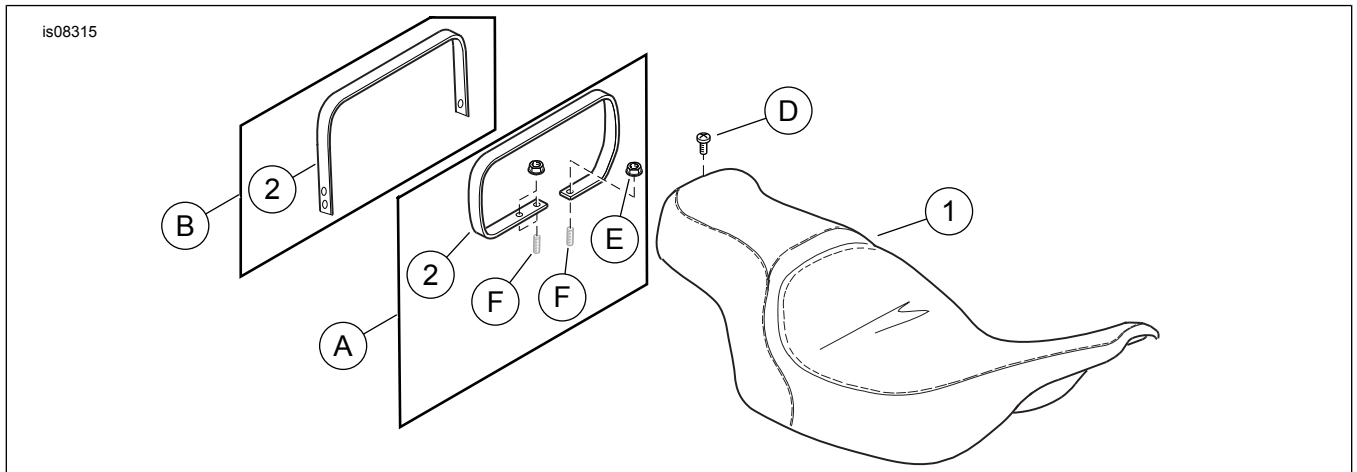

รูปภาพ 1 เนื้อหาเกี่ยวกับชุดอุปกรณ์: เบาะนั่ง Touring

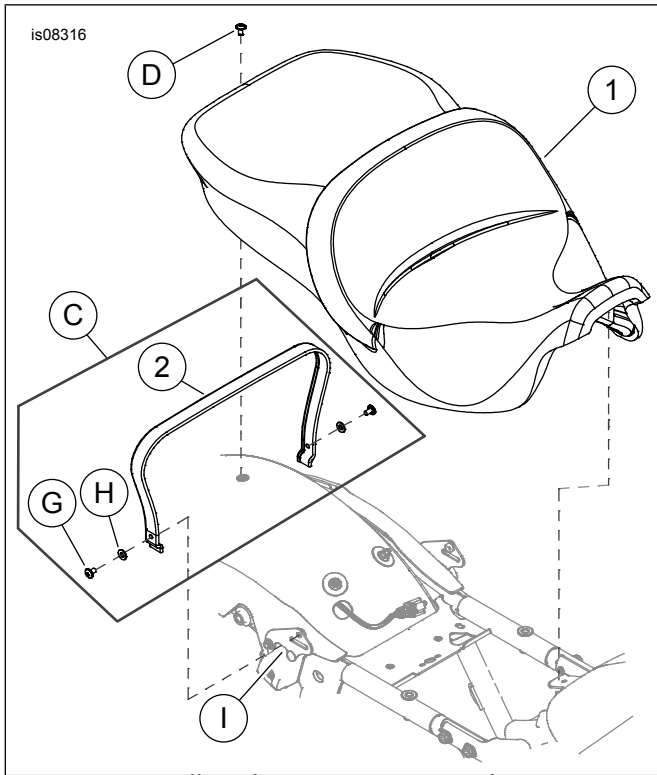

รูปภาพ 2 เนื้อหาเกี่ยวกับชุดอุปกรณ์: เบาะนั่ง Touring

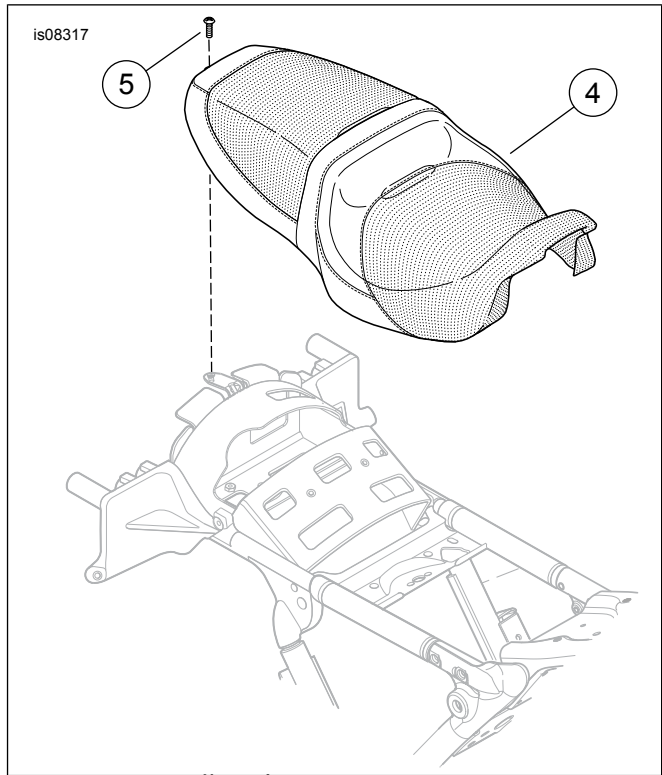

รูปภาพ 3 เนื้อหาเกี่ยวกับชุดอุปกรณ์: เบาะรถ FLRT

ตาราง 2 เนื้อหาเกี่ยวกับชุดอุปกรณ์: ชุดเบาะนั่ง Touring

<input checked="" type="checkbox"/>	ตรวจสอบชิ้นส่วนทั้งหมดว่ามีอยู่ครบ ในชุดอุปกรณ์ ก่อนการติดตั้ง หรือก่อนถอดชิ้นส่วนออกจากยานพาหนะ				
	รายการ	จำนวน	คำอธิบาย	หมายเลขชิ้นส่วน	ข้อความ
<input type="checkbox"/>	1	1	เบาะนั่ง, (แสดงรูปแบบธรรมดา)	ไม่มีจำหน่ายแยก	
<input type="checkbox"/>	2	1	สายรัด	51680-07	ชุดอุปกรณ์ 51615-09, 51630-09, 52093-08, 52619-08, 54382-11, 54383-11
<input type="checkbox"/>				51188-86	ชุดอุปกรณ์ 51729-09
<input type="checkbox"/>				69142-05	ชุดอุปกรณ์ 52067-08
<input type="checkbox"/>				53031-05	ชุดอุปกรณ์ 52095-08
<input type="checkbox"/>				51176-96C	ชุดอุปกรณ์ 52099-09
<input type="checkbox"/>				52000-09	ชุดอุปกรณ์ 53051-09
<input type="checkbox"/>				52400005	ชุดอุปกรณ์ 52000003A, 52000567
<input type="checkbox"/>				52400009	ชุดอุปกรณ์ 52000026
<input type="checkbox"/>				52400015	ชุดอุปกรณ์ 52000126
<input type="checkbox"/>				52400099	ชุดอุปกรณ์ 52000128, 52000134, 52000252, 52000334
<input type="checkbox"/>				52400098	ชุดอุปกรณ์ 52000131, 52000132
<input type="checkbox"/>				52400126	ชุดอุปกรณ์ 52000176, 52000566
<input type="checkbox"/>					ไม่มีจำหน่ายแยก
<input type="checkbox"/>		52400325	ชุดอุปกรณ์ 52000654		
<input type="checkbox"/>	3	1	ชุดผลิตภัณฑ์ชุดแลกรักษาหนัง (มีเฉพาะเบาะหนังเท่านั้น ไม่ได้แสดงภาพไว้)	ไม่มีจำหน่ายแยก	
<input type="checkbox"/>	4	1	เบาะนั่ง, FLRT	52000157	
<input type="checkbox"/>	5	1	สกรู	2952A	
รายการที่ระบุอยู่ในข้อความ แต่ไม่อยู่ในชุดอุปกรณ์					
<input checked="" type="checkbox"/>	ก	2	วิธีการยึดแบบ A	ชุดอุปกรณ์ 51615-09, 51630-09, 51729-09, 52067-08, 52093-08, 52095-08, 52099-09, 52619-08, 54382-11, 54383-11, 52000003A, 52000026, 52000567, 52000654	
<input checked="" type="checkbox"/>	ข	4	วิธีการยึดแบบ B	ชุดอุปกรณ์ 53051-09	
<input checked="" type="checkbox"/>	ค	4	วิธีการยึดแบบ C	ชุดอุปกรณ์ 52000126, 52000128, 52000131, 52000132, 52000134, 52000176, 52000183, 52000252, 52000334, 52000566	
<input checked="" type="checkbox"/>	ง	1	อุปกรณ์ดั้งเดิม (OE) สกรู, หัวแฉก	2952A	
<input checked="" type="checkbox"/>	E	2	OE น็อต, หัวงาน	7499	
<input checked="" type="checkbox"/>	F	2	OE สตัด		
<input checked="" type="checkbox"/>	G	2	OE สกรู, หัวแฉก	2952A	
<input checked="" type="checkbox"/>	H	2	OE แหวนรองแบน	6703	
<input checked="" type="checkbox"/>	I	1	OE โครมยึดสาย		

# ทั่วไป

## รุ่น

สำหรับข้อมูลการใช้งานร่วมกันกับแต่ละรุ่น โปรดดูที่ ชิ้นส่วนและอุปกรณ์เสริม (P&A) แคตตาล็อกขายปลีก หรือแคตตาล็อกส่วนชิ้นส่วนและอุปกรณ์เสริมของ [www.harley-davidson.com](http://www.harley-davidson.com)

ตรวจสอบว่าเอกสารคำแนะนำที่ใช้เป็นเอกสารเวอร์ชันล่าสุด มีจำหน่ายที่: [h-d.com/isheets](http://h-d.com/isheets)

ติดต่อศูนย์บริการลูกค้า Harley-Davidson ที่ 1-800-258-2464 (สหรัฐอเมริกา) หรือ 1-414-343-4056

## ข้อกำหนดในการติดตั้ง

### ▲ คำเตือน

ความปลอดภัยของผู้ขับขี่และผู้โดยสารขึ้นอยู่กับ การติดตั้งชุดอุปกรณ์นี้ อย่างถูกต้อง ใช้ขั้นตอนในคู่มือการให้บริการที่เหมาะสม หากคุณไม่สามารถดำเนินการหรือไม่มีเครื่องมือที่ถูกต้อง โปรดให้ตัวแทน Harley-Davidson ทำการติดตั้ง การติดตั้งอุปกรณ์นี้อย่างไม่เหมาะสม อาจส่งผลต่อการเสียชีวิตหรือการบาดเจ็บที่รุนแรง (00333b)

### ▲ คำเตือน

อย่าติดตั้งชุดเบาะนั่งเหล่านี้กับมอเตอร์ไซค์ที่ไม่ได้ติดสายรัดและที่พักเท้าสำหรับผู้โดยสารอย่างเหมาะสม หากไม่ได้ติดที่พักเท้าและสายรัด ผู้โดยสารอาจตกลงมาจากมอเตอร์ไซค์ที่กำลังวิ่งอยู่หรือคว่ำจบบั๊วผู้ขี่เอาไว้ เป็นเหตุให้สูญเสียการควบคุมและเกิดการเสียชีวิตหรือบาดเจ็บสาหัส (00410b)

### หมายเหตุ

เอกสารแนะนำฉบับนี้อ้างอิงจากข้อมูลคู่มือซ่อมบำรุง ต้องใช้คู่มือบริการสำหรับมอเตอร์ไซค์ปี/รุ่นเดียวกันเพื่อการติดตั้งนี้ ซึ่งรับได้จาก:

- ผู้จำหน่าย Harley-Davidson
- พอร์ทัลข้อมูลบริการ H-D, การเข้าถึงแบบบอกรับเป็นสมาชิก พร้อมให้ใช้งานสำหรับรถรุ่นปี 2001 เป็นต้นไป สำหรับข้อมูลเพิ่มเติม โปรดดูที่คำถามที่พบบ่อยเกี่ยวกับการบอกรับเป็นสมาชิก

## ถอด

### รุ่นปี 2013 หรือรุ่นปีก่อน ๆ

### หมายเหตุ

- คลุมชิ้นส่วนสีไว้เพื่อป้องกันพื้นผิว
- ก่อนถอดนี้อัดยัดฐานยึดกระเปาะข้างรถ ให้จำกัดทางการยึดติดตั้งของฐานยึดกระเปาะด้วย

1. ถอดกระเปาะข้างรถด้านซ้ายและขวาออก ดูคู่มือการให้บริการ
  - a. เก็บฮาร์ดแวร์ทั้งหมดไว้
2. ดูรูปที่ 4 ถอดสกรุด้านซ้าย (1) และแหวนรอง (2) เพื่อถอดขายึด (4) และสายจับสำหรับผู้โดยสาร (3) ออก
  - a. ทำเช่นเดียวกันสำหรับโครงยึดกระเปาะด้านขวา
3. ถอดสกรูพร้อมแหวนล็อก (D) จากด้านหลังของเบาะนั่งที่ติดตั้งอยู่
  - a. ดึงเบาะนั่งไปด้านหลังเพื่อถอดออก ยึดสกรู
4. ชุดอุปกรณ์ทั้งหมดยกเว้น 53051-09: ถอดน็อตหัวงาน (E) สองตัวออกจากสตัด (F) ใกล้กับด้านหน้าของบังโคลนหลัง

### 5. แลบทกแต่งบังโคลน: ถอดแลบทกแต่งบังโคลนออก

- a. ปิดส่วนปลายแหลมของไขควงทั่วไปด้วยเทปเพื่อป้องกันพื้นผิวโครเมียมและสีเคลือบ
- b. ดูรูปที่ 5 สอดปลายไขควงเข้าไประหว่างกรอบโครเมียมและแลบทกแต่ง
- c. งดกรอบขึ้นจนสามารถจับไว้ได้ ดึงกรอบขึ้นออกจากแลบทกแต่ง
- d. สลอกแลบทกแต่งออกจากบังโคลนโดยเริ่มต้นที่ปลายด้านใดก็ได้
- e. ทำความสะอาดด้วยส่วนผสมไอโซโพรพิลแอลกอฮอล์ 50 เปอร์เซ็นต์ และน้ำกลั่น 50 เปอร์เซ็นต์

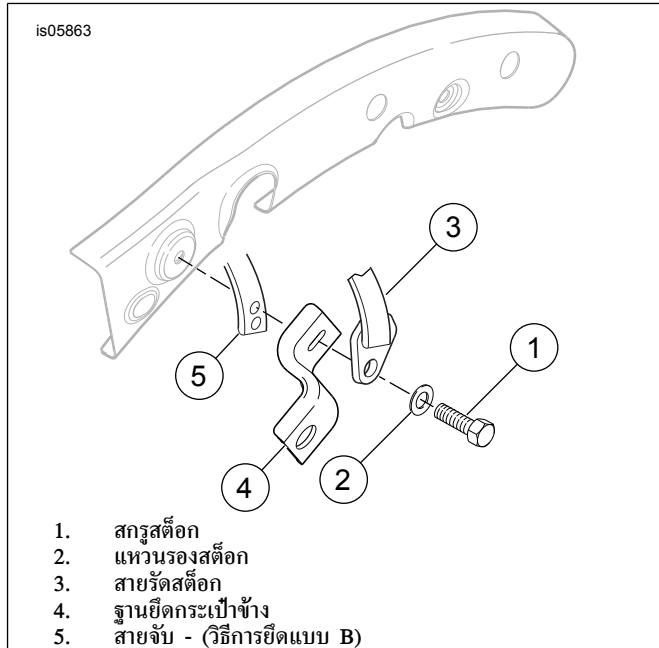

รูปภาพ 4 รุ่นปี 2013 และก่อนหน้า: ถอดสายรัดและติดตั้งชุดอุปกรณ์ 53051-09

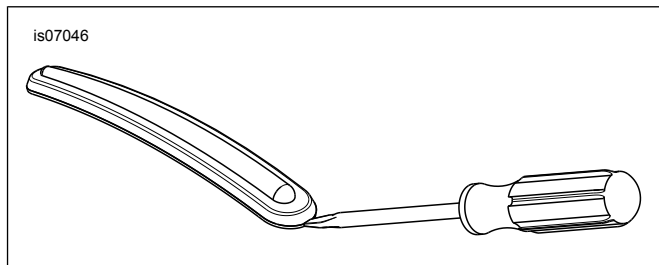

รูปภาพ 5 ถอดแลบทกแต่งบังโคลนออก

### ตั้งแต่รุ่นปี 2014 เป็นต้นไป

### หมายเหตุ

คลุมชิ้นส่วนสีไว้เพื่อป้องกันพื้นผิว

1. ดูรูปที่ 2 ถอดสกรูสายจับ (G), แหวนรอง (H) และสายจับออกมาจากรถ
  - a. เก็บฮาร์ดแวร์ทั้งหมดไว้
2. รุ่น Tour-Pak®: เปิดฝา Tour-Pak เพื่อเข้าถึงจุดยึดเบาะนั่ง

3. ถอดสกรูกับแหวนรอง (D) ออก

## ติดตั้ง

### รุ่นปี 2013 และก่อนหน้า: ชุดอุปกรณ์ทั้งหมดยกเว้น 53051-09 (วิธีการยึดแบบ A)

1. รูปที่ 6 ติดตั้งสายจับ (2) เข้ากับสตัด
  - a. ยึดสายจับกับสตัด (F) ด้วยน็อต (E) ขันให้แน่น  
แรงบิด: 6.8–10.8 N⋅m (5–8 ft-lbs)
2. รูปที่ 7 เลื่อนส่วนท้ายของเบาะนั่งผ่านสายจับจากทางด้านหน้าจนกระทั่งช่อง (2) ที่ด้านล่างของเบาะนั่งส่วนหน้าอยู่ด้านหลังลินยึดเบาะนั่ง (1) บนโครงยึดด้านหลังของถังน้ำมันเชื้อเพลิง
3. กดที่นั่งลงไปที่แกนหลักของเฟรม
  - a. เลื่อนเบาะนั่งไปข้างหน้าจนกระทั่งลินของโครงยึดถังน้ำมันเชื้อเพลิงลงล็อกกับช่องใต้เบาะจนสุด
4. ยึดเบาะนั่งเข้ากับบังโคลนหลังด้วยสกรูและแหวนล็อกที่ถอดออกไปก่อนหน้า ขันให้แน่น  
แรงบิด: 5.4–8.1 N⋅m (4–6 ft-lbs)
5. หลังจากติดตั้งที่นั่งแล้ว ให้ดึงที่นั่งขึ้นเพื่อให้แน่ใจว่าแน่นหนา ดูคู่มือการให้บริการ

### รุ่นปี 2013 และก่อนหน้า: ชุดอุปกรณ์ 53051-09 (วิธีการยึดติดตั้งแบบ B)

1. รูปที่ 7 ติดตั้งเบาะนั่งจนกระทั่งช่อง (2) ที่ด้านล่างของเบาะนั่งส่วนหน้าอยู่ด้านหลังลินยึดเบาะนั่ง (1) บนโครงยึดด้านหลังของถังน้ำมันเชื้อเพลิง
2. กดที่นั่งลงไปที่แกนหลักของเฟรม
  - a. เลื่อนเบาะนั่งไปข้างหน้าจนกระทั่งลินของโครงยึดถังน้ำมันเชื้อเพลิงลงล็อกกับช่องใต้เบาะจนสุด
3. ยึดเบาะนั่งเข้ากับบังโคลนหลังด้วยสกรูและแหวนล็อกที่ถอดออกไปก่อนหน้า ขันให้แน่น  
แรงบิด: 5.4–8.1 N⋅m (4–6 ft-lbs)
4. รูปที่ 4 ติดตั้งสายจับ (5) ด้านหลังโครงยึดกระเปาะข้าง (4)
  - a. รูปที่ 6 ใช้รูยึดของสายจับ
5. ขันสกรูแบบมาตรฐานให้แน่น  
แรงบิด: 20–27 N⋅m (15–20 ft-lbs)
6. หลังจากติดตั้งที่นั่งแล้ว ให้ดึงที่นั่งขึ้นเพื่อให้แน่ใจว่าแน่นหนา ดูคู่มือการให้บริการ

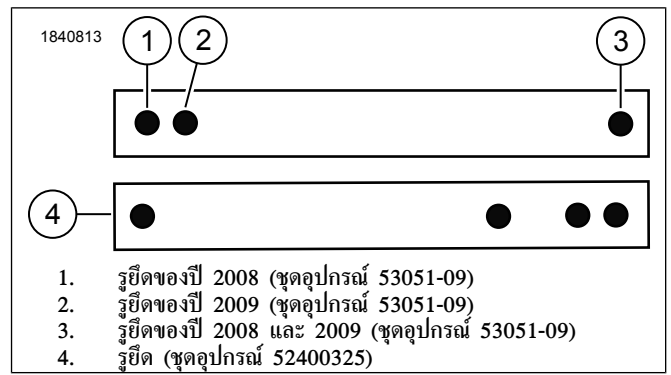

รูปภาพ 6 สายรัด

### รุ่นปี 2014 และใหม่กว่า (วิธีการยึดติดตั้งแบบ C)

1. รูปที่ 7 ติดตั้งเบาะนั่งจนกระทั่งช่อง (2) ที่ด้านล่างของเบาะนั่งส่วนหน้าอยู่ด้านหลังลินยึดเบาะนั่ง (1) บนโครงยึดด้านหลังของถังน้ำมันเชื้อเพลิง
2. กดที่นั่งลงไปที่แกนหลักของเฟรม
  - a. เลื่อนเบาะนั่งไปข้างหน้าจนกระทั่งลินของโครงยึดถังน้ำมันเชื้อเพลิงลงล็อกกับช่องใต้เบาะจนสุด
3. จัดตำแหน่งแท็บยึดเบาะนั่งให้ตรงกับรูยึด
  - a. ระวังอย่าสะกิดสายไฟของรถ
4. รูปที่ 2 ติดตั้งสกรูยึดเบาะนั่ง (D) ขันให้แน่น  
แรงบิด: 5.4–8.1 N⋅m (4–6 ft-lbs)
5. เสียบปลายสายรัดเข้ากับช่องของฐานยึดสายรัด (I)
  - a. จัดตำแหน่งรูของสายจับให้ตรงกับรูของโครงยึด
6. ติดตั้งสกรูสายรัด (G) และแหวนรอง (H) ขันให้แน่น  
แรงบิด: 5.4–8.1 N⋅m (4–6 ft-lbs)
7. หลังจากติดตั้งที่นั่งแล้ว ให้ดึงที่นั่งขึ้นเพื่อให้แน่ใจว่าแน่นหนา ดูคู่มือการให้บริการ

## ทุกรุ่น

หมายเหตุ  
แผ่นยางรองขึ้นรูปใต้กระเปาะข้างจะต้องพอดีกับรางหนุนใต้กระเปาะข้าง

1. ติดตั้งกระเปาะข้าง หากถอดออกไป ดูคู่มือการให้บริการ
  - a. ยึดให้แน่นด้วยฮาร์ดแวร์ OE ที่ถอดออกไปก่อนหน้า
2. ขันสลักเกลียวยึดกระเปาะข้างไปด้านหน้าให้แน่น  
แรงบิด: 7–11 N⋅m (62–97 in-lbs)
3. ปรับแผ่นรองและสายไฟหากจำเป็น

is04442

1



2

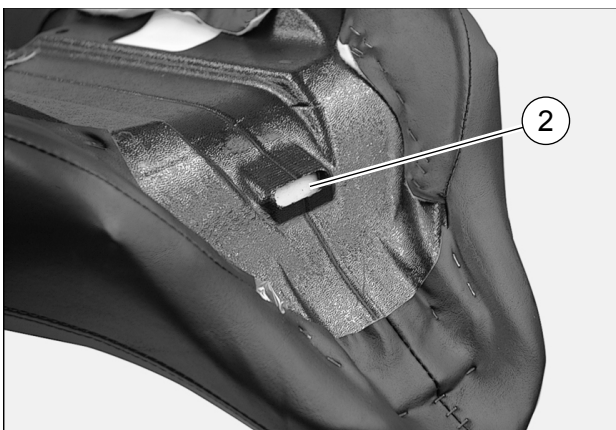

1. ลึนฐานยึดถึงข้อเพลิง
2. ช่องใต้เบาะนั่ง

รูปภาพ 7 ตัวยึดติดตั้งเบาะหน้า