



미러 키트

일반 정보

표 1. 일반 정보

키트	추천 공구	기술 수준 ⁽¹⁾
91697-06B, 92190-06A, 56000135A, 56000262A, 56000294A, 56000301A, 56000305A, 56000394, 56000406	안전 고글, 토크 렌치	
(1) 토크 값에 따라 조이는 도구나 기타 일반적인 도구 및 기술이 필요		

키트 내용물(KIT CONTENTS)



그림 1. 키트 내용물: 미러 키트

표 2. 키트 내용물: 미러 키트

<input checked="" type="checkbox"/>	키트에 모든 내용물이 있는지 확인한 후 차량에 품목을 설치하거나 제거하십시오.				
항목	수량	설명	부품 번호	참고	
<input type="checkbox"/>	1	미러, 오른쪽, 크롬	92062-06B	키트 91697-06B(Profile, 슬롯 스템)	
<input type="checkbox"/>			92191-06A	키트 92190-06A(Split Vision)	
<input type="checkbox"/>			56000306A	키트 56000301A(Empire)	
<input type="checkbox"/>			56000395	키트 56000394(Willie G. Skull)	
<input type="checkbox"/>			56000126A	키트 56000135A(Profile, 솔리드 스템)	
<input type="checkbox"/>		미러, 오른쪽, 블랙	56000275A	키트 56000262A(66 컬렉션)	
<input type="checkbox"/>			56000295A	키트 56000294A(Empire)	
<input type="checkbox"/>			56000299A	키트 56000305A(Empire, 에지 컷)	
<input type="checkbox"/>			56000402	키트 56000406(Willie G. Skull)	
<input type="checkbox"/>			2	미러, 왼쪽, 크롬	92063-06B
<input type="checkbox"/>	92198-06A	키트 92190-06A(Split Vision)			
<input type="checkbox"/>	56000302A	키트 56000301A(Empire)			
<input type="checkbox"/>	56000396	키트 56000394(Willie G. Skull)			
<input type="checkbox"/>	미러, 왼쪽, 블랙	56000125A		키트 56000135A(Profile, 솔리드 스템)	
<input type="checkbox"/>		56000274A		키트 56000262A(66 컬렉션)	
<input type="checkbox"/>		56000300A		키트 56000294A(Empire)	
<input type="checkbox"/>		56000303A		키트 56000305A(Empire, 에지 컷)	
<input type="checkbox"/>		56000404		키트 56000406(Willie G. Skull)	
<input type="checkbox"/>		3		플랫 와셔, 크롬	6771A
<input type="checkbox"/>	플랫 와셔, 블랙		12404	키트 56000135A, 56000262A, 56000294A, 56000305A, 56000406	
<input type="checkbox"/>	4	잠금 와셔, 크롬	7127	키트 91697-06B, 92190-06A, 56000301A, 56000394	
<input type="checkbox"/>		잠금 와셔, 블랙	7155	키트 56000135A, 56000262A, 56000294A, 56000305A, 56000406	
<input type="checkbox"/>	5	도토리 너트, 크롬	7331	키트 91697-06B, 92190-06A, 56000301A	
<input type="checkbox"/>			10400083	키트 56000394	
<input type="checkbox"/>		도토리 너트, 블랙	7352	키트 56000135A	
<input type="checkbox"/>			10400082	키트 56000262A, 56000294A, 56000305A, 56000406	

일반

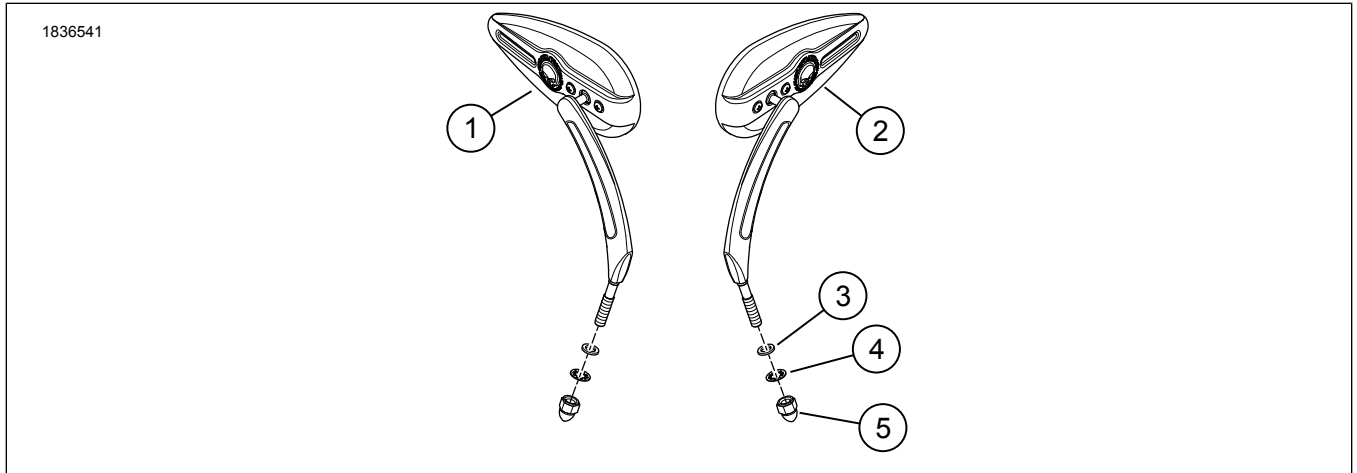
모델

최신 지침 시트를 이용하십시오. 다음에서 입수할 수 있습니다.
h-d.com/isheets

Harley-Davidson 고객 지원 센터(1-800-258-2464 (미국 전용) 또는 1-414-343-4056로 문의하십시오.)

모든 모델(XG 및 REV MAX 모델 제외)

1. 기존 미러, 와셔, 도토리 너트를 제거하고 폐기합니다.
2. 그림 2 참조.미러 스타드에 플랫 와셔(2)를 설치합니다.

3. 방향 지시등이 핸드 레버 하우징 아래에 장착된 모터사이클 (2004년 이후 XL 모델 제외): 잠금 와셔(3)와 도토리 너트(4)를 사용하여 미러를 고정합니다.
4. 방향 지시등이 핸드 레버 하우징에서 멀리 장착된 모터사이클의 경우:
 - a. 미러 스틱드를 핸드 레버 하우징에 설치합니다.
 - b. 플랫 와셔(2), 잠금 와셔(3), 도토리 너트(4)로 미러를 고정합니다.
5. 시야가 적절하도록 미러를 조정하고 조이십시오.
Torque: 14–16N·m (10–12ft-lbs)
 - a. 필요한 경우 조정 및 위치복원을 확인하십시오.
 - b. 방향 지시등과 기타 구성 요소가 탱크에 닿지 않도록 핸들바가 양방향으로 완전히 돌아가는지 확인하십시오.



그림 2. 미러 어셈블리

XG 모델

1. 그림 3 참조. 미러를 분리하십시오.
 - a. 튜브 너트(3)를 분리하십시오.
 - b. 미러(1)를 분리하십시오.
 - c. 미러 마운트(4)를 분리하십시오.

2. 미러를 장착하십시오.
 - a. 미러 마운트(4)를 장착하십시오. 조입니다.
Torque: 11,7–14,3N·m (104–127in-lbs)
 - b. 튜브 너트(3)를 미러 스템(2)에 장착하십시오.
 - c. 미러와 튜브 너트를 미러 마운트에 장착하십시오.
 - d. 미러(1)를 조정하십시오. 튜브 너트를 조이십시오.
Torque: 11,7–14,3N·m (104–127in-lbs)

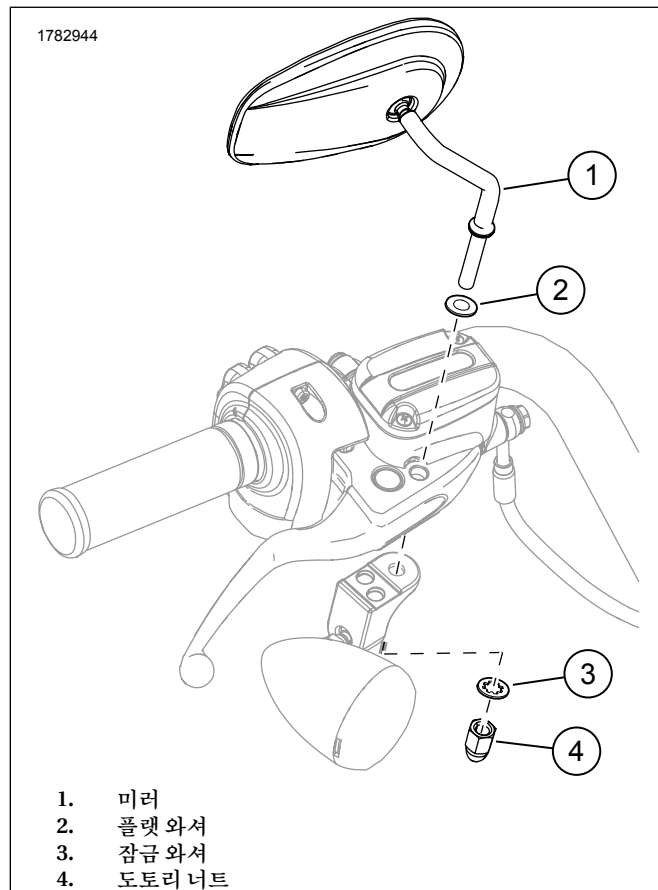

그림 3. 미러

미러 피벗 장력 조정

1. 그림 4 참조. 피벗 장력을 조정하십시오.
 - a. 조정 나사(1)를 점진적으로 조입니다. 조입니다.
Torque: 1,1–4N·m (10–35in-lbs)
 - b. 미러 피벗 저항을 확인하면서 필요에 따라 계속 조입니다. 35in-lbs를 초과하지 마십시오.

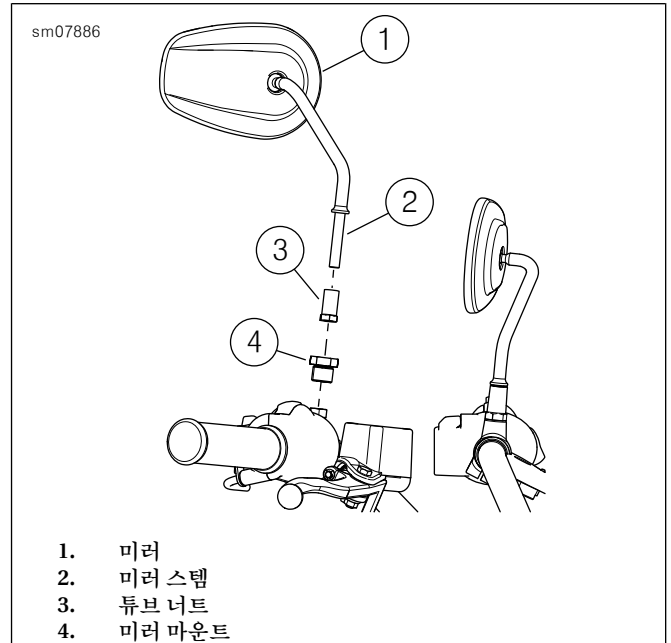
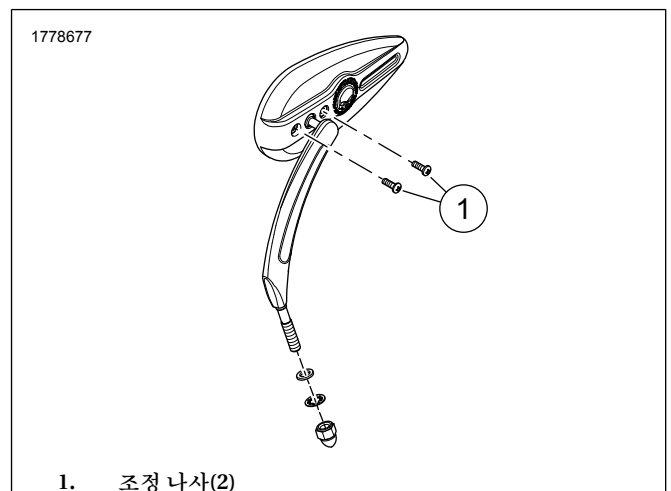

그림 4. 피벗 장력 조정 나사