



## ZESTAWY LUSTEREK

### INFORMACJE OGÓLNE

Tabela 1. Informacje ogólne

Zestawy	Sugerowane narzędzia	Poziom umiejętności <sup>(1)</sup>
91697-06B, 92190-06A, 56000135A, 56000262A, 56000294A, 56000301A, 56000305A, 56000394, 56000406	Okulary ochronne, klucz dynamometryczny	

(1) Wymagane jest dokręcenie do wartości momentu obrotowego lub wykorzystanie innych, odpowiednich technik i narzędzi

### ZAWARTOŚĆ ZESTAWU

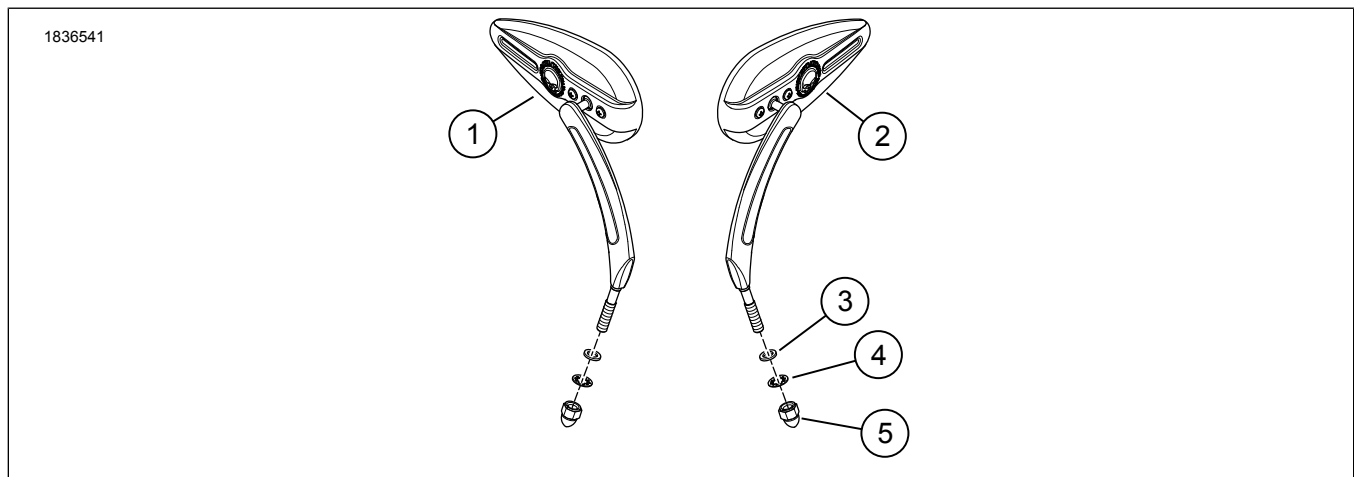

Rysunek 1. Zawartość zestawu: Zestawy lusterek

Tabela 2. Zawartość zestawu: Zestawy lusterek

Przed rozpoczęciem montażu lub demontażu części pojazdu sprawdź, czy w zestawie są wszystkie części.					
<input checked="" type="checkbox"/>	Pozycja	Ilość	Opis	Nr kat.	Uwagi
<input type="checkbox"/>	1	1	Lusterko, prawe, chromowane	92062-06B	Zestaw 91697-06B (Profil, wspornik z wycięciami)
<input type="checkbox"/>		1		92191-06A	Zestaw 92190-06A (podwójne)
<input type="checkbox"/>		1		56000306A	Zestaw 56000301A (Empire)
<input type="checkbox"/>		1		56000395	Kit 56000394 (Willie G. Skull)
<input type="checkbox"/>		1	Lusterko, prawe, czarne	56000126A	Zestaw 56000135A (profil, wspornik lity)
<input type="checkbox"/>		1		56000275A	Zestaw 56000262A (kolekcja 66)
<input type="checkbox"/>		1		56000295A	Zestaw 56000294A (Empire)
<input type="checkbox"/>		1		56000299A	Zestaw 56000305A (Empire, edge cut)
<input type="checkbox"/>		1		56000402	Kit 56000406 (Willie G. Skull)
<input type="checkbox"/>		1		Lusterko, lewe, chromowane	92063-06B
<input type="checkbox"/>	1	92198-06A	Zestaw 92190-06A (podwójne)		
<input type="checkbox"/>	1	56000302A	Zestaw 56000301A (Empire)		
<input type="checkbox"/>	1	56000396	Kit 56000394 (Willie G. Skull)		
<input type="checkbox"/>	2	1	Lusterko, lewe, czarne	56000125A	Zestaw 56000135A (profil, wspornik lity)
<input type="checkbox"/>		1		56000274A	Zestaw 56000262A (kolekcja 66)
<input type="checkbox"/>		1		56000300A	Zestaw 56000294A (Empire)
<input type="checkbox"/>		1		56000303A	Zestaw 56000305A (Empire, edge cut)
<input type="checkbox"/>		1		56000404	Kit 56000406 (Willie G. Skull)
<input type="checkbox"/>	3	2		Podkładka płaska, chromowana	6771A
<input type="checkbox"/>		2	Podkładka płaska, czarna	12404	Zestawy 56000135A, 56000262A, 56000294A, 56000305A, 56000406
<input type="checkbox"/>	4	2	Podkładka zabezpieczająca, chromowana	7127	Zestawy 91697-06B, 92190-06A, 56000301A, 56000394
<input type="checkbox"/>		2	Podkładka zabezpieczająca, czarna	7155	Zestawy 56000135A, 56000262A, 56000294A, 56000305A, 56000406
<input type="checkbox"/>	5	2	Nakrętka kołpakowa, chromowana	7331	Zestawy 91697-06B, 92190-06A, 56000301A
<input type="checkbox"/>		2		10400083	Zestaw 56000394
<input type="checkbox"/>		2	Nakrętka kołpakowa, czarna	7352	Zestaw 56000135A
<input type="checkbox"/>		2		10400082	Zestawy 56000262A, 56000294A, 56000305A, 56000406

## INFORMACJE OGÓLNE

### Modele

Sprawdź, czy korzystasz z najnowszej wersji instrukcji. Jest on dostępny na: [h-d.com/isheets](http://h-d.com/isheets)

Skontaktuj się z centrum obsługi klientów Harley-Davidson pod numerem 1-800-258-2464 (tylko USA) lub 1-414-343-4056.

## WSZYSTKIE MODELE (Z WYJĄTKIEM MODELI XG I REV MAX)

1. Zdemontuj i wyrzuć obecnie zamontowane lustro, podkładkę i nakrętkę kołpakową.
2. Zobacz rysunek 2. Nałóż podkładkę płaską (2) na trzpień lusterka.
3. **W pojazdach z kierunkowskazami montowanymi od spodu obudów dźwigni (oprócz modeli XL z 2004 roku i nowszych):** Zamontuj lustro, używając podkładki zabezpieczającej (3) i nakrętki kołpakowej (4).
4. **Pojazdy z kierunkowskazami zamontowanymi z dala od obudów dźwigni ręcznej:**
  - a. Przymocuj trzpień lusterka do obudowy dźwigni ręcznej.
  - b. Zamocuj lustro, używając podkładki płaskiej (2), podkładki zabezpieczającej (3) i nakrętki kołpakowej (4).
5. Wyreguluj lustro dla uzyskania właściwego pola widzenia i dokręć.

Moment obrotowy: 14–16 N·m (10–12 ft-lbs)

  - a. Sprawdź regulację i przesuwaj w razie potrzeby.
  - b. Sprawdź obracanie się kierownicy w obu kierunkach do oporu, aby upewnić się, że kierunkowskazy i inne elementy nie dotykają zbiornika.

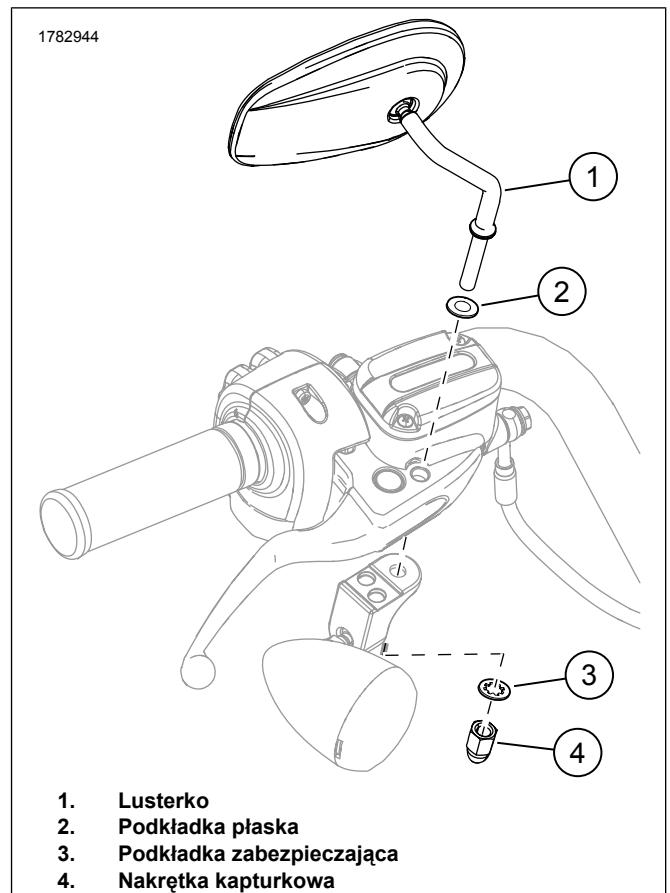

Rysunek 2. Zespół lusterka

## MODELE XG

1. Zobacz rysunek 3. Wymontuj lustro.
  - a. Wymontuj nakrętkę tulejową (3).
  - b. Wymontuj lustro (1).
  - c. Wymontuj mocowanie lusterka (4).
2. Zamontuj lustro.
  - a. Zamontuj mocowanie lusterka (4). Dokręć momentem.

Moment obrotowy: 11,7–14,3 N·m (104–127 in-lbs)
  - b. Zamontuj nakrętkę tulejową (3) na wsporniku lusterka (2).
  - c. Zamontuj lustro i nakrętkę tulejową na wsporniku lusterka.
  - d. Wyreguluj lustro (1). Dokręć nakrętkę tulejową.

Moment obrotowy: 11,7–14,3 N·m (104–127 in-lbs)

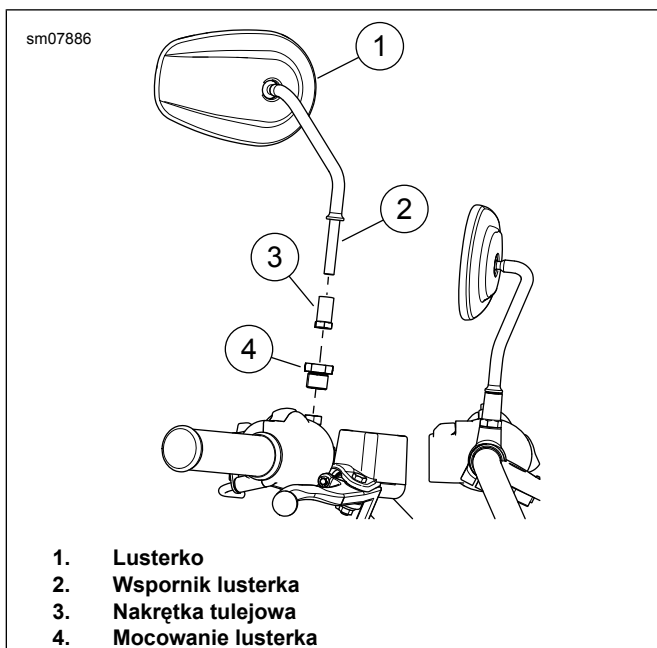

Rysunek 3. Lusterko

## REGULACJA NAPRĘŻENIA PRZEGUBU LUSTERKA

1. Zobacz rysunek 4. Wyreguluj naprężenie połączenia przegubowego.
  - a. Stopniowo dokręcaj wkręty regulacyjne (1). Dokręć momentem.  
Moment obrotowy: 1,1–4 N·m (10–35 in-lbs)
  - b. Sprawdź opór osi przegubu lusterka i kontynuuj dokręcanie odpowiednio do potrzeb. **Nie przekraczaj momentu 35 in-lbs.**

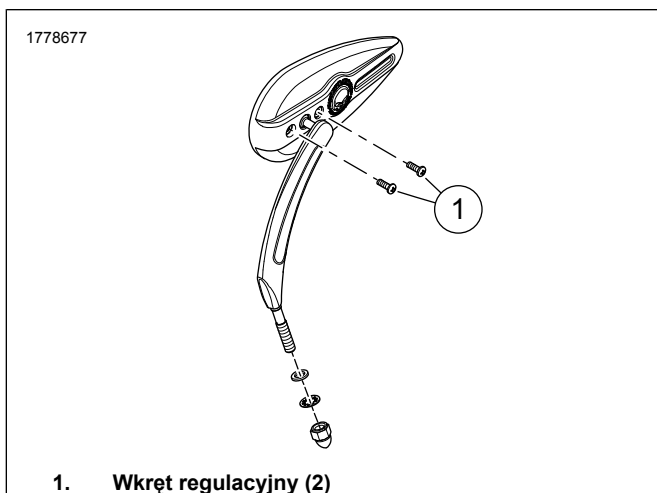

Rysunek 4. Wkręty do regulacji naprężenia przegubu