



# INSTRUÇÕES

94100419

2024-01-23



## KITS DE ESPELHO

### INFORMAÇÕES GERAIS

Tabela 1. Informações gerais

Kits	Ferramentas sugeridas	Nível de habilidade <sup>(1)</sup>
91697-06B, 92190-06A, 56000135A, 56000262A, 56000294A, 56000301A, 56000305A, 56000394, 56000406	Óculos de proteção, torquímetro	

(1) Aperte com o valor do torque ou com outras ferramentas e técnicas moderadas necessárias

### CONTEÚDO DO KIT



Figura 1. Conteúdo do kit: Kits de Espelho

**Tabela 2. Conteúdo do kit: Kits de Espelho**

<input checked="" type="checkbox"/>	Verifique se todos os conteúdos estão presentes no kit antes de instalar ou remover itens do veículo.				
Item	Qtd.	Descrição	Part No.	Notas	
<input type="checkbox"/>	1	Retrovisor, direito, cromado	92062-06B	Kit 91697-06B (Perfil, haste ranhurada)	
<input type="checkbox"/>	1		92191-06A	Kit 92190-06A (Visão Dividida)	
<input type="checkbox"/>	1		56000306A	Kit 56000301A (Empire)	
<input type="checkbox"/>	1		56000395	Kit 56000394 (Caveira Willie G.)	
<input type="checkbox"/>	1	Retrovisor, direito, preto	56000126A	Kit 56000135A (Perfil, haste lisa)	
<input type="checkbox"/>	1		56000275A	Kit 56000262A (Coleção 66)	
<input type="checkbox"/>	1		56000295A	Kit 56000294A (Empire)	
<input type="checkbox"/>	1		56000299A	Kit 56000305A (Empire, borda usinada)	
<input type="checkbox"/>	1		56000402	Kit 56000406 (Caveira Willie G.)	
<input type="checkbox"/>	1	Retrovisor, esquerdo, cromado	92063-06B	Kit 91697-06B (Perfil, haste ranhurada)	
<input type="checkbox"/>	1		92198-06A	Kit 92190-06A (Visão Dividida)	
<input type="checkbox"/>	1		56000302A	Kit 56000301A (Empire)	
<input type="checkbox"/>	1		56000396	Kit 56000394 (Caveira Willie G.)	
<input type="checkbox"/>	2	Retrovisor, esquerdo, preto	56000125A	Kit 56000135A (Perfil, haste lisa)	
<input type="checkbox"/>	1		56000274A	Kit 56000262A (Coleção 66)	
<input type="checkbox"/>	1		56000300A	Kit 56000294A (Empire)	
<input type="checkbox"/>	1		56000303A	Kit 56000305A (Empire, borda usinada)	
<input type="checkbox"/>	1		56000404	Kit 56000406 (Caveira Willie G.)	
<input type="checkbox"/>	3	Arruela lisa, cromada	6771A	Kits 91697-06B, 92190-06A, 56000301A, 56000394	
<input type="checkbox"/>	2	Arruela lisa, preta	12404	Kits 56000135A, 56000262A, 56000294A, 56000305A, 56000406	
<input type="checkbox"/>	4	Arruela de pressão, cromada	7127	Kits 91697-06B, 92190-06A, 56000301A, 56000394	
<input type="checkbox"/>	2	Arruela de pressão, preta	7155	Kits 56000135A, 56000262A, 56000294A, 56000305A, 56000406	
<input type="checkbox"/>	5	Porca cega, cromada	7331	Kits 91697-06B, 92190-06A, 56000301A	
<input type="checkbox"/>	2		10400083	Kit 56000394	
<input type="checkbox"/>	2	Porca cega, preta	7352	Kit 56000135A	
<input type="checkbox"/>	2		10400082	Kits 56000262A, 56000294A, 56000305A, 56000406	

## GERAL

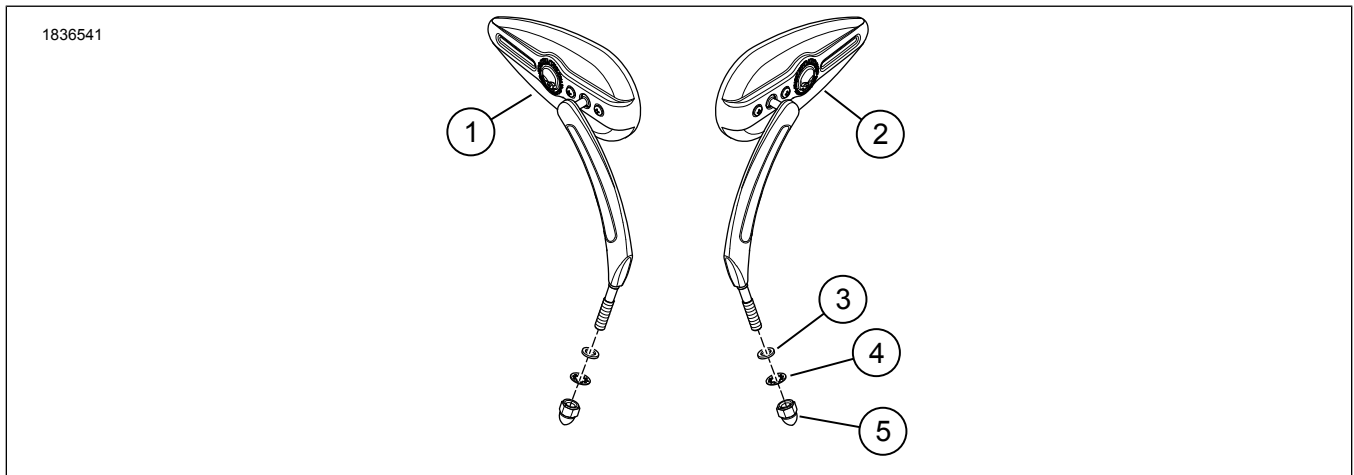
### Modelos

Verifique se está sendo utilizada a versão mais atual da ficha de instruções. A ficha está disponível em: [h-d.com/isheets](http://h-d.com/isheets)

Entre em contato com a Central de atendimento ao cliente da Harley-Davidson através do telefone 1-800-258-2464 (somente EUA) ou 1-414-343-4056.

## TODOS OS MODELOS (EXCETO OS MODELOS XG E REV MAX)

1. Remova e descarte o retrovisor, arruela e porca cega existentes.
2. Veja a figura 2. Instale a arruela lisa (2) no prisioneiro do retrovisor.
3. **Veículos com setas montadas na parte de baixo dos alojamentos da alavanca manual (exceto modelos XL 2004 e posteriores):** prenda o retrovisor usando a arruela de pressão (3) e a porca cega (4).
4. **Para veículos com setas montadas longe dos alojamentos da alavanca manual:**
  - a. Instale o prisioneiro do retrovisor no alojamento da alavanca manual.
  - b. Prenda o retrovisor com a arruela lisa (2), a arruela de pressão (3) e a porca cega (4).
5. Ajuste o campo de visão dos espelhos corretamente e aperte.  
Torque: 14–16 N·m (10–12 ft-lbs)
  - a. Verifique o ajuste e reposicione, se necessário.
  - b. Verifique se o guidão gira livremente até o final, em ambas as direções, para se certificar de que as setas e outros componentes não encostem no tanque.



Figura 2. Conjunto do retrovisor

## MODELOS XG

1. Veja a figura 3. Remova o espelho.
  - a. Remova a porca do tubo (3).
  - b. Remova o espelho (1).
  - c. Remova o suporte do espelho (4).
2. Instale o espelho.
  - a. Instale o suporte do espelho (4). Aperte.  
Torque: 11,7–14,3 N·m (104–127 in-lbs)
  - b. Instale a porca do tubo (3) na haste do espelho (2).
  - c. Instale o espelho e a porca do tubo no suporte do espelho.
  - d. Ajuste o espelho (1). Aperte a porca do tubo.  
Torque: 11,7–14,3 N·m (104–127 in-lbs)

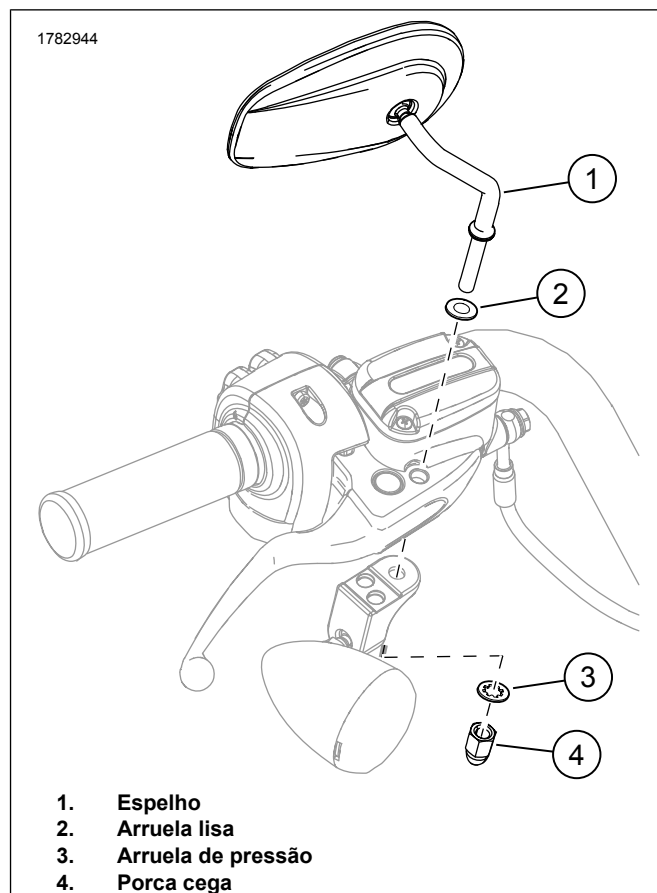

Figura 3. Espelho

## AJUSTE DE TENSÃO DO PIVÔ DO RETROVISOR

1. Veja a figura 4. Ajuste a tensão do pivô.
  - a. Aperte aos poucos os parafusos de ajuste (1). Aperte.  
Torque: 1,1–4 N·m (10–35 in-lbs)
  - b. Verifique a resistência da articulação do retrovisor e continue a apertar conforme necessário. **Não ultrapasse 35 pol.-lb.**

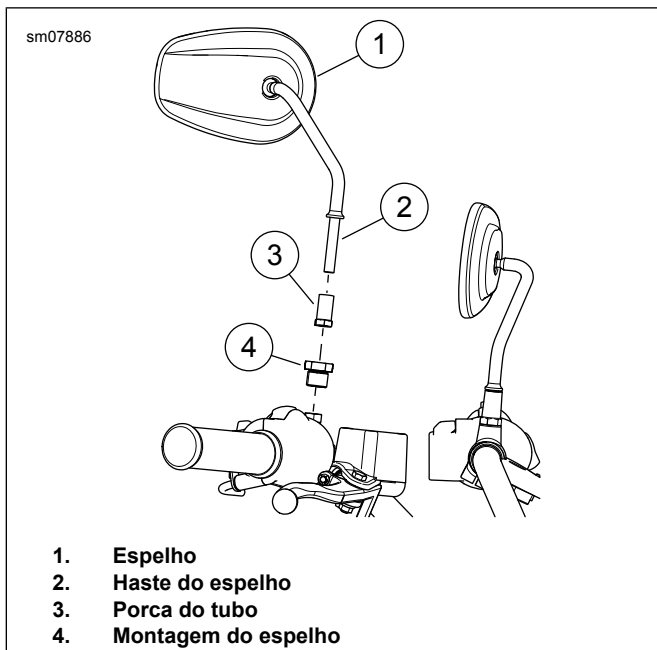
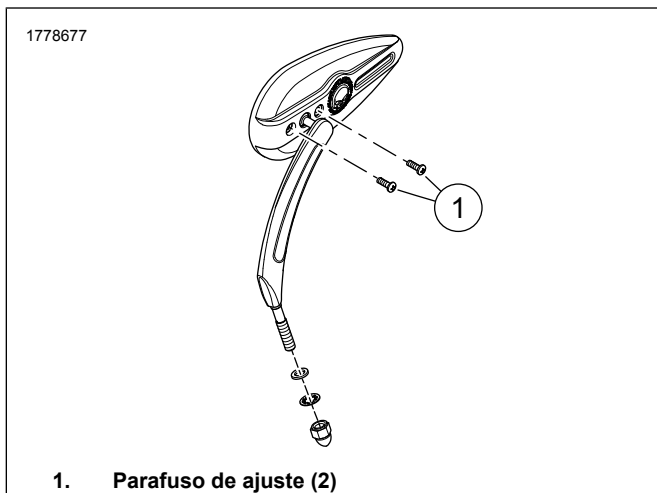

Figura 4. Parafusos de ajuste de tensão do pivô