



SPEGELSATSER

ALLMÄN INFORMATION

Tabell 1. Allmän information

Satser	Föreslagna verktyg	Kompetensnivå ⁽¹⁾
91697-06B, 92190-06A, 56000135A, 56000262A, 56000294A, 56000301A, 56000305A, 56000394, 56000406	Skyddsglasögon, momentnyckel	

(1) Kräver åtdragning till angivet åtdragningsmoment eller andra verktyg och metoder som ger måttligt åtdragningsmoment

SATSINNEHÅLL

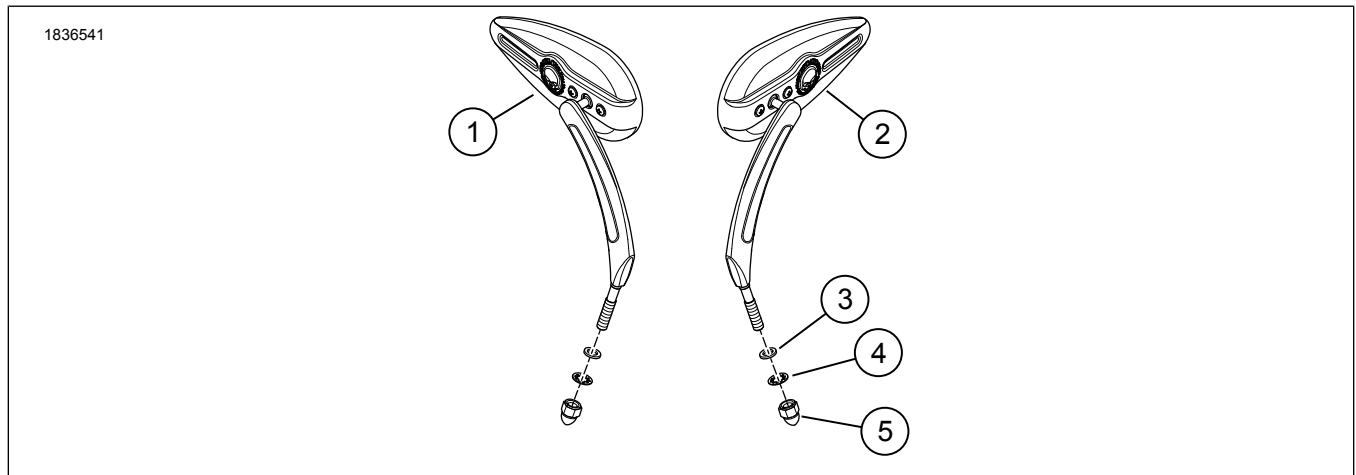

Figur 1. Satsen innehåller: Spegelsatser



Tabell 2. Satsen innehåller: Spegelsatser

Kontrollera att allt innehåll finns i satsen innan du installerar eller avlägsnar artiklar från fordonet.						
<input checked="" type="checkbox"/>	Komponent	Antal	Beskrivning	Art.nr	Anteckningar	
<input type="checkbox"/>	1	1	Spegel, höger, krom	92062-06B	Kit 91697-06B (profil, slitsat skaft)	
<input type="checkbox"/>		1		92191-06A	Kit 92190-06A (Split Vision)	
<input type="checkbox"/>		1		56000306A	Kit 56000301A (Empire)	
<input type="checkbox"/>		1		56000395	Kit 56000394 (Willie G. Skull)	
<input type="checkbox"/>		1		56000126A	Kit 56000135A (profil, massivt stam)	
<input type="checkbox"/>		1	1	Spegel, höger, svart	56000275A	Kit 56000262A (66 Collection)
<input type="checkbox"/>			1		56000295A	Kit 56000294A (Empire)
<input type="checkbox"/>			1		56000299A	Kit 56000305A (Empire, kapad kant)
<input type="checkbox"/>			1		56000402	Kit 56000406 (Willie G. Skull)
<input type="checkbox"/>			1		92063-06B	Kit 91697-06B (profil, slitsat skaft)
<input type="checkbox"/>	2	1	Spegel, vänster, krom	92198-06A	Kit 92190-06A (Split Vision)	
<input type="checkbox"/>		1		56000302A	Kit 56000301A (Empire)	
<input type="checkbox"/>		1		56000396	Kit 56000394 (Willie G. Skull)	
<input type="checkbox"/>		1		56000125A	Kit 56000135A (profil, massivt stam)	
<input type="checkbox"/>		2	1	Spegel, vänster, svart	56000274A	Kit 56000262A (66 Collection)
<input type="checkbox"/>			1		56000300A	Kit 56000294A (Empire)
<input type="checkbox"/>			1		56000303A	Kit 56000305A (Empire, kapad kant)
<input type="checkbox"/>			1		56000404	Kit 56000406 (Willie G. Skull)
<input type="checkbox"/>			2		Planbricka, krom	6771A
<input type="checkbox"/>		3	2	Planbricka, svart	12404	Kit 56000135A, 56000262A, 56000294A, 56000305A, 56000406
<input type="checkbox"/>	2		Planbricka, krom	7127	Kit 91697-06B, 92190-06A, 56000301A, 56000394	
<input type="checkbox"/>	4	2	Låsbricka, svart	7155	Kit 56000135A, 56000262A, 56000294A, 56000305A, 56000406	
<input type="checkbox"/>		2	Kupolmutter, krom	7331	Kit 91697-06B, 92190-06A, 56000301A	
<input type="checkbox"/>	5	2	Kupolmutter, krom	10400083	Kit 56000394	
<input type="checkbox"/>		2		Huvvmutter, svart	7352	Kit 56000135A
<input type="checkbox"/>		2	Huvvmutter, svart		10400082	Kit 56000262A, 56000294A, 56000305A, 56000406
<input type="checkbox"/>		2		10400082	Kit 56000262A, 56000294A, 56000305A, 56000406	

ALLMÄNT

Modeller

Kontrollera att du använder den senaste versionen av instruktionsbladet. Den finns på: h-d.com/isheets

Kontakta Harley-Davidsons kundtjänst på +1-800-258-2464 (endast USA) eller +1-414-343-4056.

ALLA MODELLER (UTOM XG- OCH REV MAX-MODELLER)

1. Ta bort och kassera befintlig spegel, bricka och kupolmutter.
2. Se Figur 2. Montera planbrickan (2) och kupolmuttern (1).
3. **Fordon med blinkers monterade på undersidan av handreglagehusen (förutom 2004 och senare XL modeller):** Säkra den vänstra sidospeglarna med endast låsbricka (3) och kupolmutter (4) från satsen.
4. **För fordon med blinkers monterade bort från handreglagehusen:**
 - a. Installera spegeltapp till handreglagehuset.
 - b. Säker spegel med platt bricka (2), låsbricka (3) och kupolmutter (4).
5. Justera speglarna för god sikt och dra åt.
Åtdragning: 14–16 N·m (10–12 ft-lbs)
 - a. Kontrollera justeringen och ändra position om det behövs.
 - b. Kontrollera styrets fullständiga rörelse i båda riktningarna för att säkerställa att körriktningsvisare och andra komponenter inte nuddar tanken.

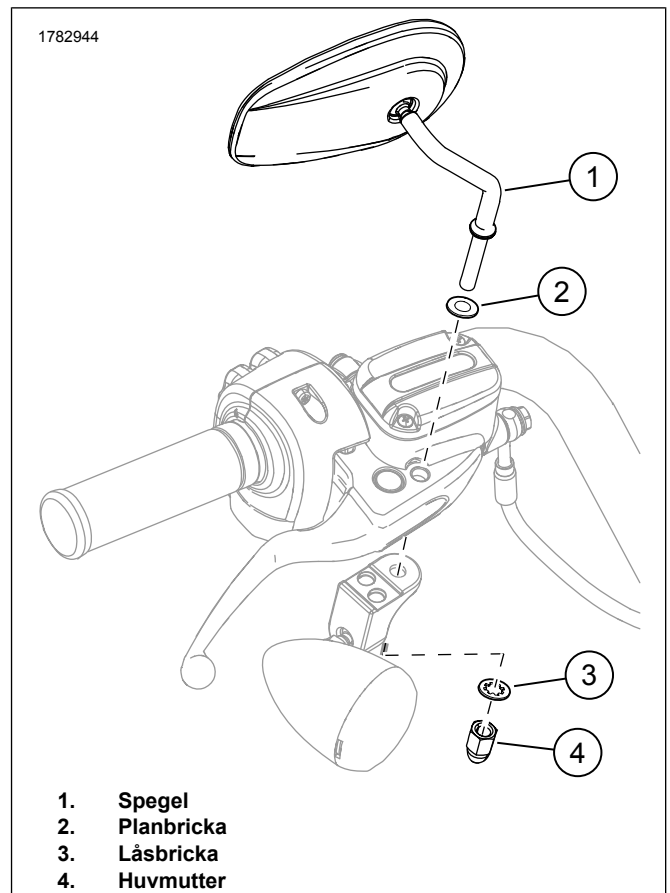

Figur 2. Spegelmontering

XG-MODELLER

1. Se Figur 3. Ta bort spegeln.
 - a. Ta bort rörmuttern (3).
 - b. Ta bort spegeln (1).
 - c. Ta bort spegelfästet (4).
2. Montera spegeln.
 - a. Montera spegelfästet (4). Dra åt.
Åtdragning: 11,7–14,3 N·m (104–127 in-lbs)
 - b. Montera rörmuttern (3) på spegelarmen (2).
 - c. Montera spegeln och rörmuttern på spegelfästet.
 - d. Justera spegeln (1). Dra åt rörmuttern.
Åtdragning: 11,7–14,3 N·m (104–127 in-lbs)

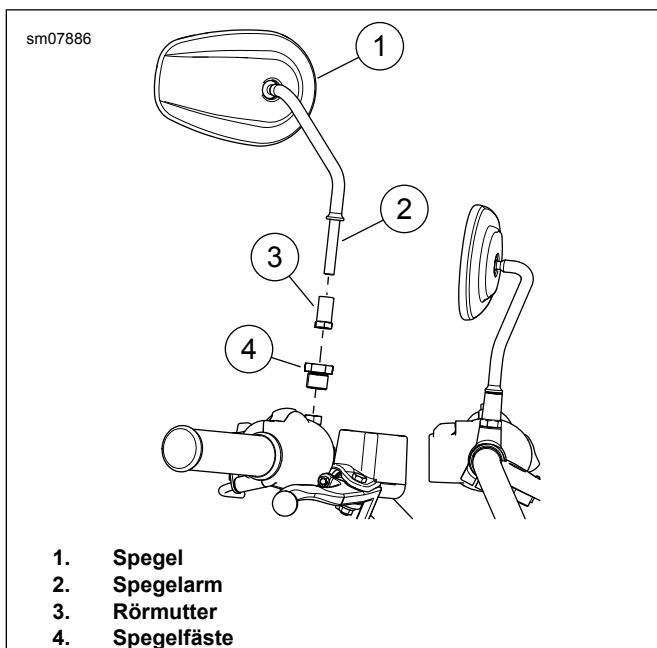

Figur 3. Spegel

JUSTERA SPÄNNINGEN PÅ SPEGELNS VRIDPUNKT

1. Se Figur 4. Justera vridledens spänning.
 - a. Dra åt justeringsskruvarna (1) inkrementellt. Dra åt.
Åtdragning: 1,1–4 N·m (10–35 in-lbs)
 - b. Kontrollera spegelns vridmotstånd och fortsätt att dra åt efter behov. **Överskrid inte 35 in-lbs.**

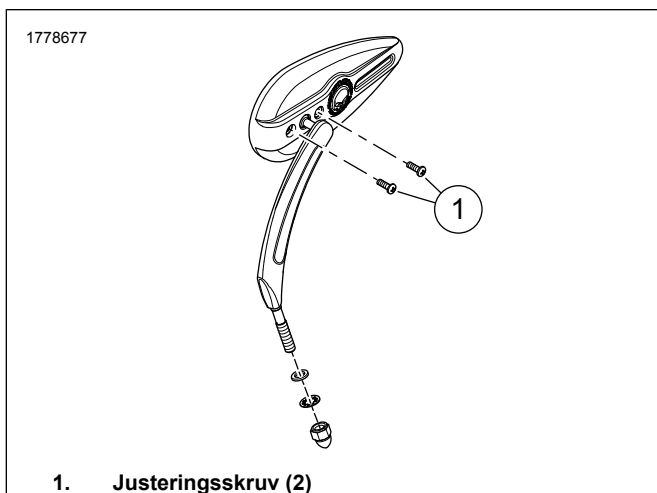

Figur 4. Justerskruvar för spegelns vridpunkt