



## ชุดกระจกมองข้าง

### ข้อมูลทั่วไป

#### ตาราง 1 ข้อมูลทั่วไป

| ชุด   | เครื่องมือที่แนะนำ          | ระดับทักษะ <sup>(1)</sup> |
|---|-----------------------------|---------------------------|
| 91697-06B, 92190-06A, 56000135A, 56000262A, 56000294A, 56000301A, 56000305A, 56000394, 56000406 | แวนดามิรกี๊ว ประแจวัดแรงบิด |                           |
| <i>(1) การขันให้ได้ตามค่าแรงบิดหรือต้องมีเครื่องมือและเทคนิคอย่างอื่นควบคุม</i>                 |                             |                           |

### เนื้อหาเกี่ยวกับชุดอุปกรณ์

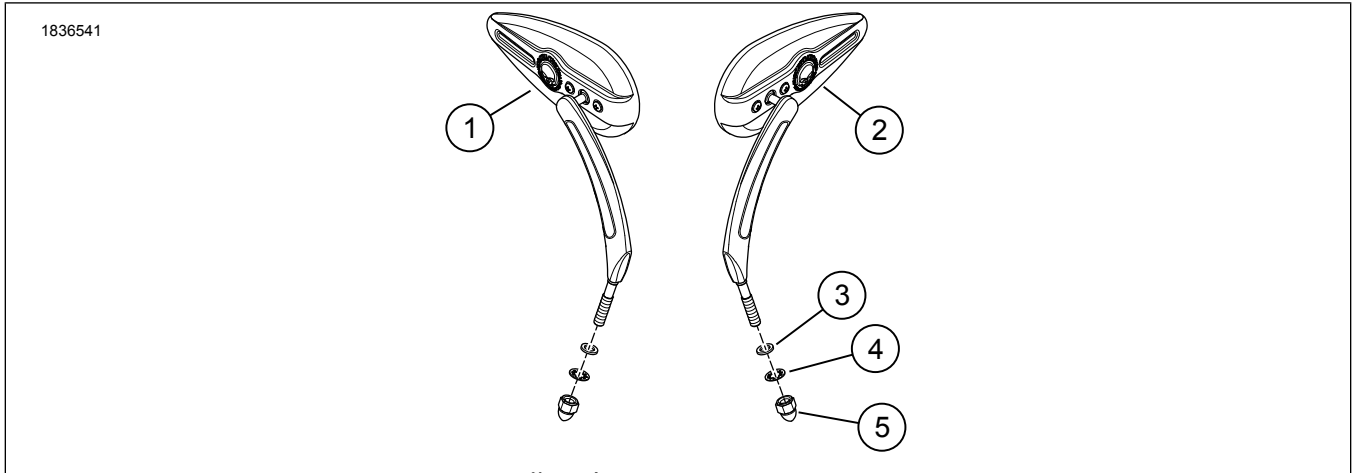

รูปภาพ 1 เนื้อหาเกี่ยวกับชุดอุปกรณ์: ชุดกระจกมองข้าง

ตาราง 2 เนื้อหาเกี่ยวกับชุดอุปกรณ์: ชุดกระจกรมองข้าง

| <input checked="" type="checkbox"/> | ตรวจสอบชิ้นส่วนทั้งหมดว่ามีอยู่ครบ ในชุดอุปกรณ์ ก่อนการติดตั้ง หรือก่อนถอดชิ้นส่วนออกจากยานพาหนะ |                             |                 |   |
|-------------------------------------|--|-----------------------------|-----------------|---|
| รายการ                              | จำนวน  | คำอธิบาย                    | หมายเลขชิ้นส่วน | ข้อความ   |
| <input type="checkbox"/>            | 1  | กระจก, ด้านขวา, สีโครเมียม  | 92062-06B       | ชุดอุปกรณ์ 91697-06B (Profile แกนผ่า)                           |
| <input type="checkbox"/>            |  |                             | 92191-06A       | ชุดอุปกรณ์ 92190-06A (กระจกรมองหลังสองเลนส์)                    |
| <input type="checkbox"/>            |  |                             | 56000306A       | ชุดอุปกรณ์ 56000301A (Empire)                                   |
| <input type="checkbox"/>            |  |                             | 56000395        | ชุดอุปกรณ์ 56000394 (Willie G. Skull)                           |
| <input type="checkbox"/>            |  | กระจก, ด้านขวา, สีดำ        | 56000126A       | ชุดอุปกรณ์ 56000135A (Profile, แกนแข็ง)                         |
| <input type="checkbox"/>            |  |                             | 56000275A       | ชุดอุปกรณ์ 56000262A (66 Collection)                            |
| <input type="checkbox"/>            |  |                             | 56000295A       | ชุดอุปกรณ์ 56000294A (Empire)                                   |
| <input type="checkbox"/>            |  |                             | 56000299A       | ชุดอุปกรณ์ 56000305A (Empire, ตัดขอบ)                           |
| <input type="checkbox"/>            |  |                             | 56000402        | ชุดอุปกรณ์ 56000406 (Willie G. Skull)                           |
| <input type="checkbox"/>            |  |                             |                 |   |
| <input type="checkbox"/>            | 2  | กระจก, ด้านซ้าย, สีโครเมียม | 92063-06B       | ชุดอุปกรณ์ 91697-06B (Profile แกนผ่า)                           |
| <input type="checkbox"/>            |  |                             | 92198-06A       | ชุดอุปกรณ์ 92190-06A (กระจกรมองหลังสองเลนส์)                    |
| <input type="checkbox"/>            |  |                             | 56000302A       | ชุดอุปกรณ์ 56000301A (Empire)                                   |
| <input type="checkbox"/>            |  |                             | 56000396        | ชุดอุปกรณ์ 56000394 (Willie G. Skull)                           |
| <input type="checkbox"/>            |  | กระจก, ด้านซ้าย, สีดำ       | 56000125A       | ชุดอุปกรณ์ 56000135A (Profile, แกนแข็ง)                         |
| <input type="checkbox"/>            |  |                             | 56000274A       | ชุดอุปกรณ์ 56000262A (66 Collection)                            |
| <input type="checkbox"/>            |  |                             | 56000300A       | ชุดอุปกรณ์ 56000294A (Empire)                                   |
| <input type="checkbox"/>            |  |                             | 56000303A       | ชุดอุปกรณ์ 56000305A (Empire, ตัดขอบ)                           |
| <input type="checkbox"/>            |  |                             | 56000404        | ชุดอุปกรณ์ 56000406 (Willie G. Skull)                           |
| <input type="checkbox"/>            |  |                             |                 |   |
| <input type="checkbox"/>            | 3  | แหวนรอง, สีโครเมียม         | 6771A           | ชุดอุปกรณ์ 91697-06B, 92190-06A, 56000301A, 56000394            |
| <input type="checkbox"/>            |  | แหวนรอง, สีดำ               | 12404           | ชุดอุปกรณ์ 56000135A, 56000262A, 56000294A, 56000305A, 56000406 |
| <input type="checkbox"/>            | 4  | แหวนล็อก, สีโครเมียม        | 7127            | ชุดอุปกรณ์ 91697-06B, 92190-06A, 56000301A, 56000394            |
| <input type="checkbox"/>            |  | แหวนล็อก, สีดำ              | 7155            | ชุดอุปกรณ์ 56000135A, 56000262A, 56000294A, 56000305A, 56000406 |
| <input type="checkbox"/>            | 5  | น็อตหัวกลม, สีโครเมียม      | 7331            | ชุดอุปกรณ์ 91697-06B, 92190-06A, 56000301A                      |
| <input type="checkbox"/>            |  |                             | 10400083        | ชุดอุปกรณ์ 56000394   |
| <input type="checkbox"/>            |  | น็อตหัวกลม, black           | 7352            | ชุดอุปกรณ์ 56000135A  |
| <input type="checkbox"/>            |  |                             | 10400082        | ชุดอุปกรณ์ 56000262A, 56000294A, 56000305A, 56000406            |

ทั่วไป

รุ่น

ตรวจสอบว่าเอกสารคำแนะนำที่ใช้เป็นเอกสารเวอร์ชันล่าสุด มีจำหน่ายที่: [h-d.com/isheets](http://h-d.com/isheets)

ติดต่อศูนย์บริการลูกค้า Harley-Davidson ที่ 1-800-258-2464 (สหรัฐอเมริกา) หรือ 1-414-343-4056

ทุกรุ่น (ยกเว้นรุ่น XG และ REV MAX)

- ถอดกระจกเดิม แหวนรอง และน็อตหัวโดมออกแล้วทิ้งไป
- คู่มือที่ 2 ใส่แหวนรอง (2) บนสตั๊ดกระจก

3. รถรุ่นที่มีไฟเลี้ยวยึดอยู่ที่ข้างใต้ของ ตัวก้านมือจับ (ยกเว้นรุ่น XL ปี 2004 ขึ้นไป): ยึดกระจกให้แน่นโดยใช้แหวนล็อก (3) และน็อตหัวโตม (4)
4. รถรุ่นที่มีไฟเลี้ยวยึดอยู่ห่างจาก ตัวก้านมือจับ:
  - a. ติดตั้งสตั๊ดกระจกเข้ากับตัวเรือนก้านมือจับ
  - b. ยึดกระจกพร้อมแหวนรอง (2), แหวนล็อก (3) และน็อตหัวโตม (4) ให้แน่น
5. ปรับกระจกมองข้างให้ได้ทัศนวิสัยที่เหมาะสมแล้วขันให้แน่น แรงบิด: 14–16 N·m (10–12 ft-lbs)
  - a. หากจำเป็น ให้ตรวจสอบการติดตั้งตำแหน่งใหม่และการปรับ
  - b. ตรวจสอบการหมุนแฮนด์บาร์จนสุดทั้งสองทิศทาง เพื่อให้แน่ใจว่าไฟเลี้ยวและส่วนประกอบอื่นๆ ไม่สัมผัสกับถังน้ำมัน

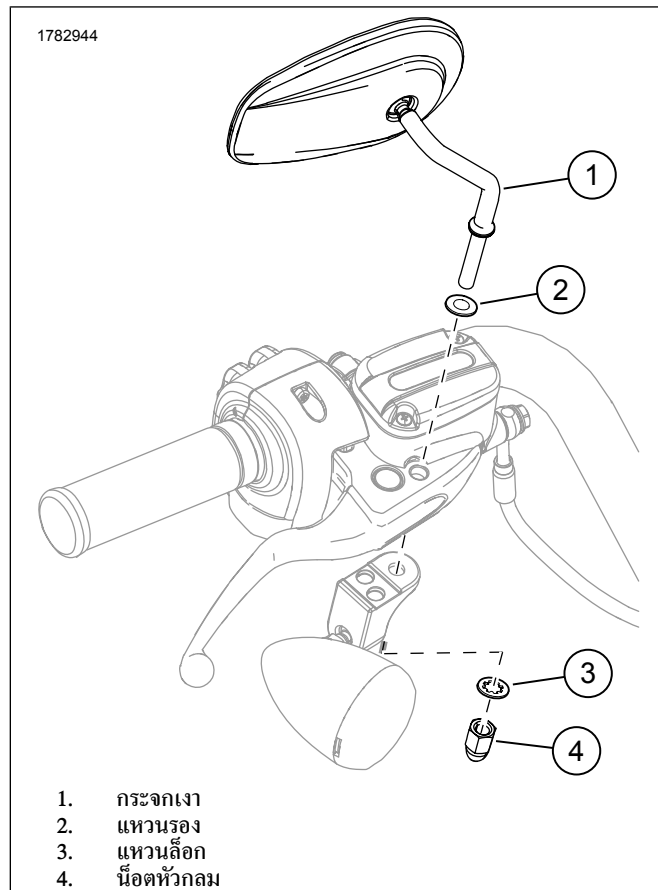

รูปภาพ 2 ชุดประกอบกระจก

## รุ่น XG

1. คูรูปที่ 3 ถอดกระจกมองข้างออก
  - a. ถอดน็อตทรงกระบอก (3) ออก
  - b. ถอดกระจกมองข้าง (1) ออก
  - c. ถอดที่ยึดกระจกมองข้าง (4) ออก

2. ติดตั้งกระจกมองข้าง
  - a. ติดตั้งที่ยึดกระจกมองข้าง (4) ขันให้แน่น แรงบิด: 11.7–14.3 N·m (104–127 in-lbs)
  - b. ใส่ น็อตทรงกระบอก (3) ลงในก้านของกระจกมองข้าง (2)
  - c. ติดตั้งกระจกมองข้างและน็อตทรงกระบอกลงในที่ยึดกระจกมองข้าง
  - d. ปรับกระจกมองข้าง (1) ขันน็อตทรงกระบอกให้แน่น แรงบิด: 11.7–14.3 N·m (104–127 in-lbs)

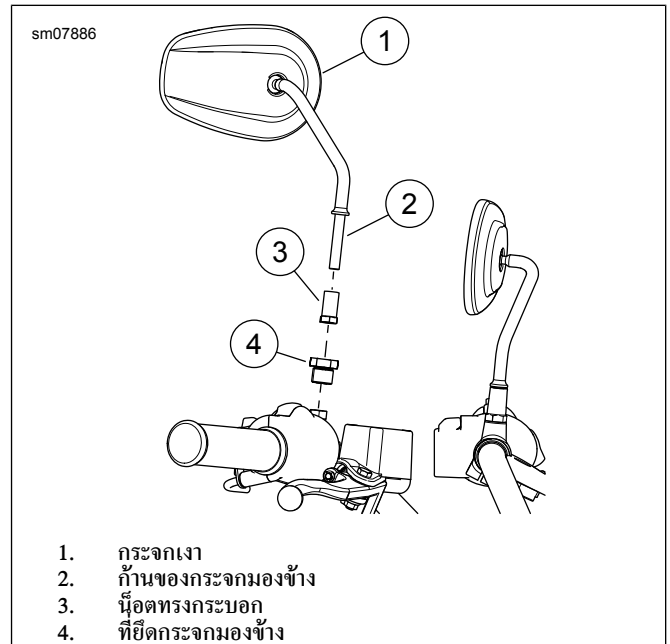

รูปภาพ 3 กระจกเงา

## การปรับความตึงแกนหมุนของกระจก

1. คูรูปที่ 4 ปรับแรงตึงของแกนหมุน
  - a. ขันสกรูปรับ (1) ให้แน่นมากขึ้น ขันให้แน่น แรงบิด: 1.1–4 N·m (10–35 in-lbs)
  - b. ตรวจสอบแรงตึงแกนหมุนของกระจกและขันให้แน่นตามที่จำเป็น อย่าใช้เกิน 35 in-lbs

1778677

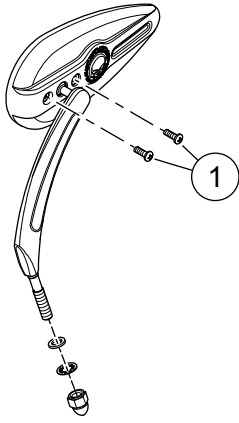

1. สกรูปรับ (2)

รูปภาพ 4 สกรูปรับความตึงแกนหมุน