



後視鏡套件

一般資訊

表格1。一般資訊

套件	建議工具	技能水準 ⁽¹⁾
91697-06B、92190-06A、56000135A、 56000262A、56000294A、56000301A、 56000305A、56000394、56000406	防護眼鏡，扭矩扳手	
<i>(1) 按扭矩值或其他適當工具和所需技術進行緊固</i>		

套件內容



圖1。套件內容：後視鏡套件

表格2。套件內容：後視鏡套件

請先確認工具包內具備所有內容，再於車輛上安裝或拆卸項目。						
項目	數量	說明	PartNo.	附註		
<input checked="" type="checkbox"/>						
<input type="checkbox"/>	1	後視鏡，右側，鍍鉻	92062-06B	工具包91697-06B(帶槽桿型材)		
<input type="checkbox"/>	1		92191-06A	工具包92190-06A(分體式視覺)		
<input type="checkbox"/>	1		56000306A	工具包56000301A(Empire)		
<input type="checkbox"/>	1		56000395	工具包56000394(WillieG. 骷髏頭)		
<input type="checkbox"/>	1	後視鏡，右側，黑色	56000126A	工具包56000135A(實心桿型材)		
<input type="checkbox"/>	1		56000275A	工具包56000262A(66系列)		
<input type="checkbox"/>	1		56000295A	工具包56000294A(Empire)		
<input type="checkbox"/>	1		56000299A	工具包56000305A(Empire, 切邊)		
<input type="checkbox"/>	1		56000402	工具包56000406(WillieG. 骷髏頭)		
<input type="checkbox"/>	1		後視鏡，左側，鍍鉻	92063-06B	工具包91697-06B(帶槽桿型材)	
<input type="checkbox"/>	1	92198-06A		工具包92190-06A(分體式視覺)		
<input type="checkbox"/>	1	56000302A		工具包56000301A(Empire)		
<input type="checkbox"/>	1	56000396		工具包56000394(WillieG. 骷髏頭)		
<input type="checkbox"/>	1	後視鏡，左側，黑色		56000125A	工具包56000135A(實心桿型材)	
<input type="checkbox"/>	1			56000274A	工具包56000262A(66系列)	
<input type="checkbox"/>	1		56000300A	工具包56000294A(Empire)		
<input type="checkbox"/>	1		56000303A	工具包56000305A(Empire, 切邊)		
<input type="checkbox"/>	1	56000404	工具包56000406(WillieG. 骷髏頭)			
<input type="checkbox"/>	2	平墊圈，鍍鉻	6771A	工具包91697-06B、92190-06A、56000301A、56000394		
<input type="checkbox"/>	2	平墊圈，黑色	12404	工具包56000135A、56000262A、56000294A、56000305A、56000406		
<input type="checkbox"/>	2	鎖緊墊圈，鍍鉻	7127	工具包91697-06B、92190-06A、56000301A、56000394		
<input type="checkbox"/>	2	鎖緊墊圈，黑色	7155	工具包56000135A、56000262A、56000294A、56000305A、56000406		
<input type="checkbox"/>	2	蓋形螺母，鍍鉻	7331	工具包91697-06B、92190-06A、56000301A		
<input type="checkbox"/>	2		10400083	工具包56000394		
<input type="checkbox"/>	2		黑色蓋形螺母	7352	工具包56000135A	
<input type="checkbox"/>	2			10400082	工具包56000262A、56000294A、56000305A、56000406	

概述

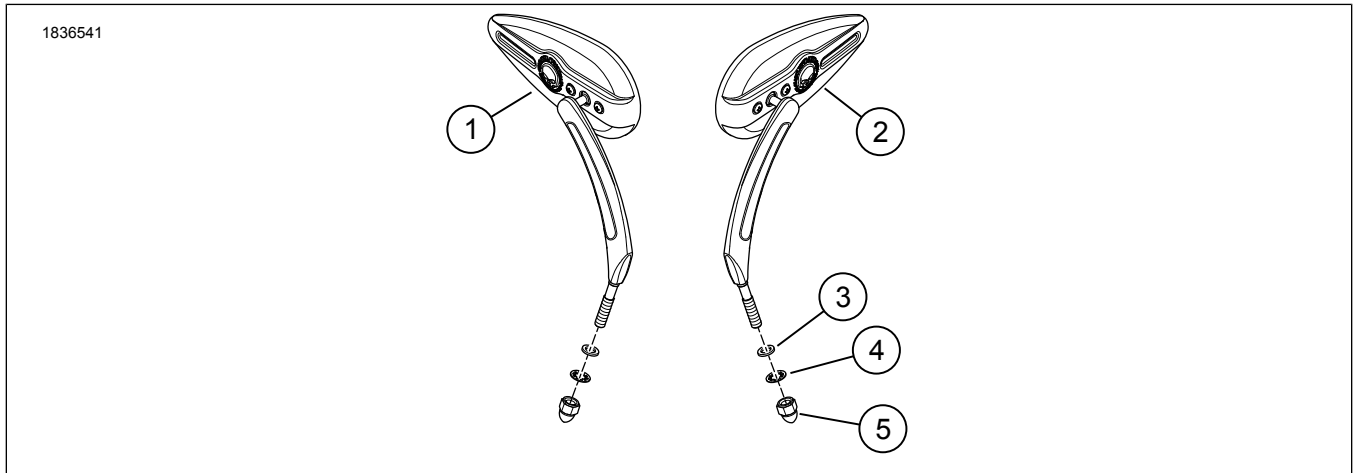
車型

確認使用最新版的說明書。可在以下位置取得：
h-d.com/isheets

Harley-Davidson Customer Support Center, 電話：
1-800-258-2464(僅限美國)或1-414-343-4056。

所有車型(XG和REV MAX車型除外)

1. 取下現有後視鏡、墊圈和蓋形螺母並丟棄。
2. 參見圖2。將平墊圈(2)安裝到後視鏡螺柱(2)上。

3. 對於將方向燈安裝到手操縱桿外殼底部的重車（2004年及以後的XL車型除外）：使用鎖緊墊圈（3）和蓋形螺母（4）固定後視鏡。
4. 對於方向燈安裝位置遠離手操縱桿外殼的重車：
 - a. 將後視鏡螺柱安裝到手操縱桿外殼。
 - b. 使用平墊圈（2）、鎖緊墊圈（3）和蓋形螺母（4）安裝後視鏡。
5. 調整後視鏡以獲得適當的視野並鎖緊。

扭矩：14-16 N·m (10-12 ft-lbs)

 - a. 若有需要，請檢查調整並重新放置。
 - b. 檢查把手在兩個方向上的全擺動，以確保方向燈和其他組件不會觸碰油箱。



圖2。後視鏡組件

XG車型

1. 參見圖3。拆下後視鏡。
 - a. 拆下管螺母（3）。
 - b. 拆下後視鏡（1）。
 - c. 拆下後視鏡底座（4）。

2. 安裝後視鏡。
 - a. 安裝後視鏡底座（4）。鎖緊。
扭矩：11.7-14.3 N·m (104-127 in-lbs)
 - b. 將管螺母（3）安裝至後視鏡柱（2）。
 - c. 將後視鏡和管螺母安裝至後視鏡底座。
 - d. 調整後視鏡（1）。鎖緊管螺母。
扭矩：11.7-14.3 N·m (104-127 in-lbs)

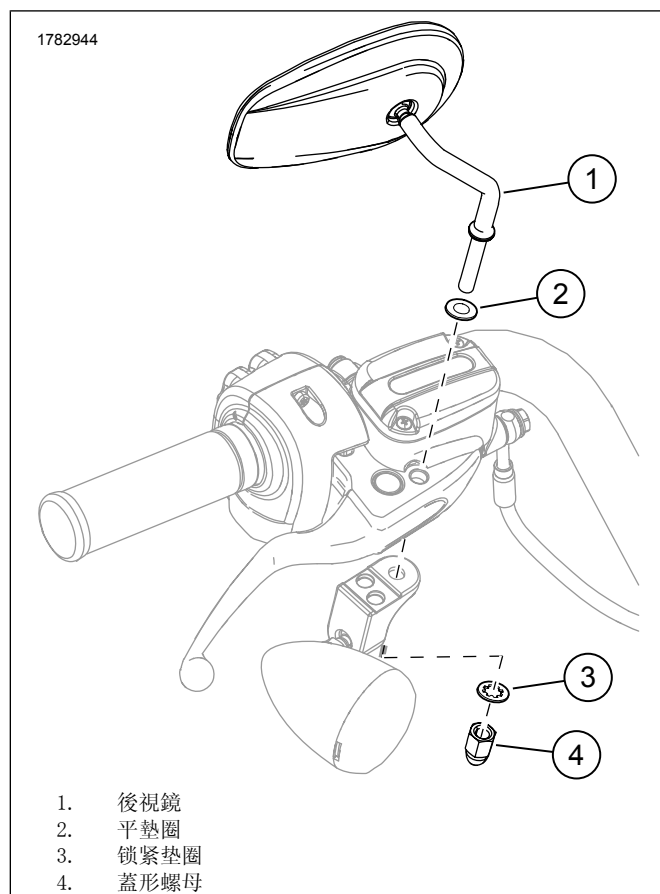

圖3。後視鏡

後視鏡樞軸張力調節

1. 參見圖4。調整樞軸張力。
 - a. 逐漸擰緊調節螺絲（1）。鎖緊。
扭矩：1.1-4 N·m (10-35 in-lbs)
 - b. 檢查後視鏡樞軸阻力，必要時繼續擰緊。請勿超過35 in-lbs。

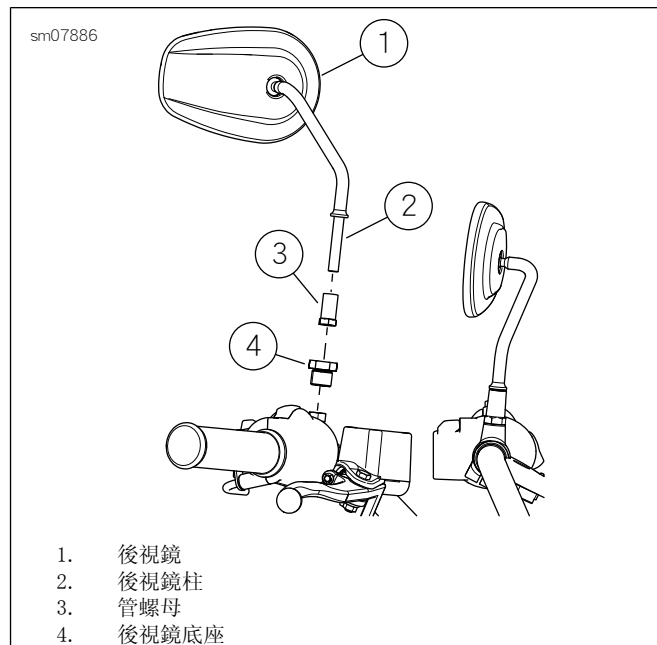
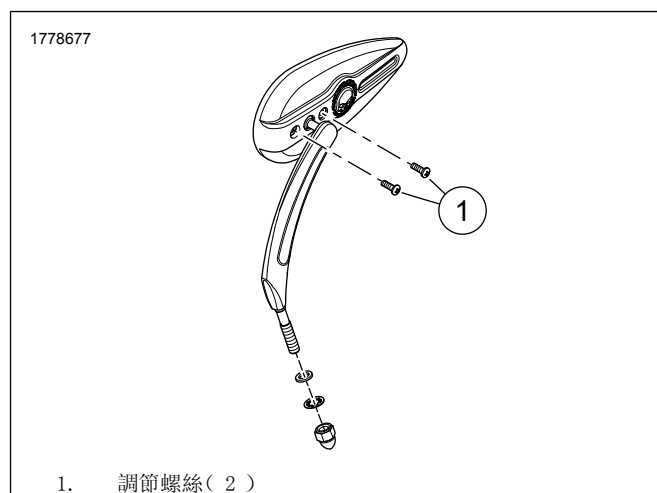

圖4。樞軸張力調節螺絲