



## SPIEGELSETS

### ALGEMENE INFORMATIE

Tabel 1. Algemene informatie

Sets	Voorgestelde Tools	Vaardigheidsniveau <sup>(1)</sup>
91697-06B, 92190-06A, 56000135A, 56000262A, 56000294A, 56000301A, 56000305A, 56000394, 56000406	Veiligheidsbrillen, momentsleutel	

(1) Aanhalen tot de momentwaarde of andere aangewezen tools en technieken zijn vereist

### SETINHOUD

1836541

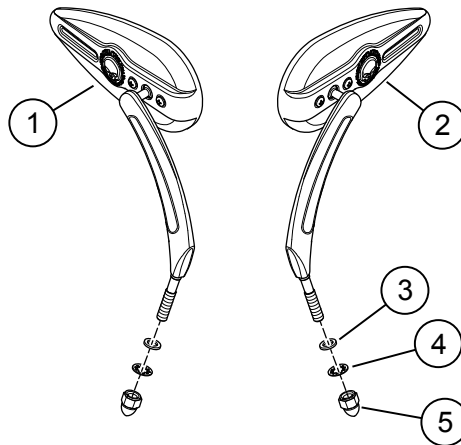

Afbeelding 1. Setinhoud: Spiegelsets

Tabel 2. Setinhoud: Spiegelsets

Controleer of alle inhoud aanwezig is in de kit voordat u onderdelen van het voertuig installeert of verwijderd.					
<input checked="" type="checkbox"/>	Onder-deel	Aan-tal	Beschrijving	Onderdeelnr.	Opmerkingen
<input type="checkbox"/>	1	1	Spiegel, rechts, verchroomd	92062-06B	Set 91697-06B (Profiel, ingelaste stuurpen)
<input type="checkbox"/>		1		92191-06A	Set 92190-06A (Split Vision)
<input type="checkbox"/>		1		56000306A	Kit 56000301A (Empire)
<input type="checkbox"/>		1		56000395	Kit 56000394 (Willie G. Skull)
<input type="checkbox"/>		1	Spiegel, rechts, zwart	56000126A	Kit 56000135A (Profiel, massieve stuurpen)
<input type="checkbox"/>		1		56000275A	Set 56000262A (66 Collection)
<input type="checkbox"/>		1		56000295A	Set 56000294A (Empire)
<input type="checkbox"/>		1		56000299A	Set 56000305A (Empire, rand afgesneden)
<input type="checkbox"/>		1		56000402	Set 56000406 (Willie G. Skull)
<input type="checkbox"/>		2	1	Spiegel, links, verchroomd	92063-06B
<input type="checkbox"/>	1		92198-06A		Set 92190-06A (Split Vision)
<input type="checkbox"/>	1		56000302A		Kit 56000301A (Empire)
<input type="checkbox"/>	1		56000396		Kit 56000394 (Willie G. Skull)
<input type="checkbox"/>	1		Spiegel, links, zwart	56000125A	Kit 56000135A (Profiel, massieve stuurpen)
<input type="checkbox"/>	1			56000274A	Set 56000262A (66 Collection)
<input type="checkbox"/>	1			56000300A	Set 56000294A (Empire)
<input type="checkbox"/>	1			56000303A	Set 56000305A (Empire, rand afgesneden)
<input type="checkbox"/>	1			56000404	Set 56000406 (Willie G. Skull)
<input type="checkbox"/>	3		2	Platte onderlegging, verchroomd	6771A
<input type="checkbox"/>		2	Platte onderlegging, zwart	12404	Sets 56000135A, 56000262A, 56000294A, 56000305A, 56000406
<input type="checkbox"/>	4	2	Borgring, verchroomd	7127	Sets 91697-06B, 92190-06A, 56000301A, 56000394
<input type="checkbox"/>		2	Borgring, zwart	7155	Sets 56000135A, 56000262A, 56000294A, 56000305A, 56000406
<input type="checkbox"/>	5	2	Dopmoer, verchroomd	7331	Sets 91697-06B, 92190-06A, 56000301A
<input type="checkbox"/>		2		10400083	Set 56000394
<input type="checkbox"/>		2	Dopmoer, zwart	7352	Set 56000135A
<input type="checkbox"/>		2		10400082	Sets 56000262A, 56000294A, 56000305A, 56000406

## ALGEMEEN

### Modellen

Verifieer dat de meest recente versie van het instructieblad wordt gebruikt. Deze is beschikbaar op: [h-d.com/isheets](http://h-d.com/isheets)

Neem contact op met Harley-Davidson Customer Support Center op 1-800-258-2464 (alleen in de VS) of 1-414-343-4056.

### ALLE MODELLEN (BEHALVE XG- EN REV MAX-MODELLEN)

1. Verwijder de aanwezige spiegel, onderlegging en dopmoer en gooi deze weg.
2. Zie Afbeelding 2. Monteer de platte onderlegging (2) en de spiegelbout.
3. **Voor motorfietsen met richtingaanwijzers die aan de onderkant van de handschakelaarhendel behuizingen zijn gemonteerd (behalve XL modellen van modeljaar 2004 en later):** zet de linker spiegel vast met alleen de borgring (3) en de dopmoer (4).
4. **Voor motorvoertuigen met richtingaanwijzers die niet zijn bevestigd aan de handschakelaarhendelbehuizingen:**
  - a. Installeer spiegelbout op handschakelaarhendelbehuizing.
  - b. Bevestig spiegel met platte onderlegging (2), borgring (3) en dopmoer (4).
5. Stel de spiegels af zodat u goed kunt zien en haal de dopmoeren aan.  
Koppel: 14–16 N·m (10–12 ft-lbs)
  - a. Controleer de spiegelafstelling en stel de spiegels indien nodig opnieuw af.
  - b. Controleer de volledige beweging van het stuur, in beide richtingen, om ervoor te zorgen dat richtingaanwijzers en andere componenten de tank niet raken.

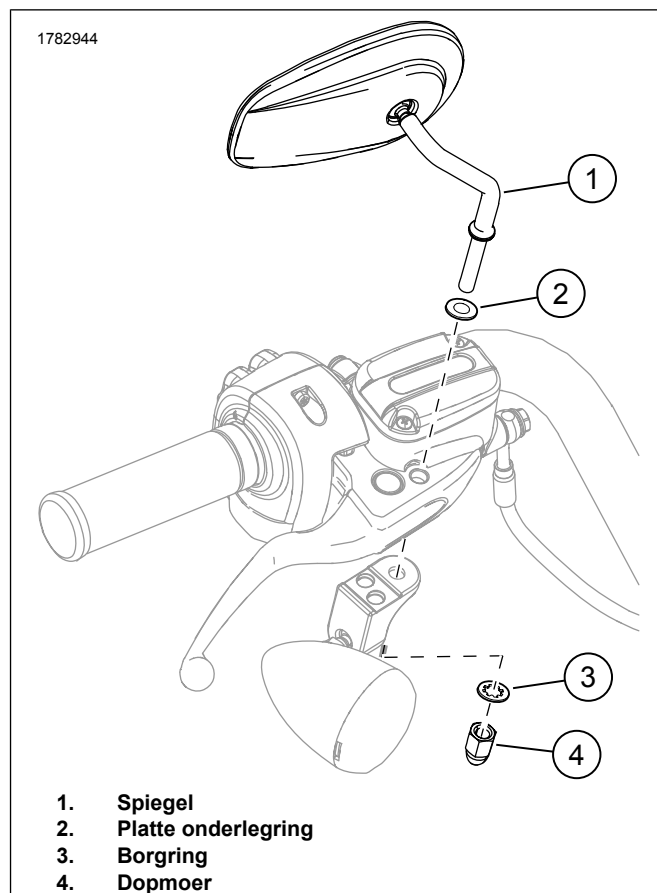

Afbeelding 2. Spiegelassemblage

### XG MODELLEN

1. Zie Afbeelding 3. Verwijder de spiegel.
  - a. Verwijder de pijpmoer (3).
  - b. Verwijder de spiegel (1).
  - c. Verwijder de spiegelsteun (4).
2. Monteer de spiegel.
  - a. Monteer de spiegelsteun (4). Haal de bouten aan.  
Koppel: 11,7–14,3 N·m (104–127 in-lbs)
  - b. Monteer de pijpmoer (3) op de spiegelsteel (2).
  - c. Monteer de spiegel en de pijpmoer aan de spiegelsteun.
  - d. Stel de spiegel af (1). Draai de pijpmoer vast.  
Koppel: 11,7–14,3 N·m (104–127 in-lbs)

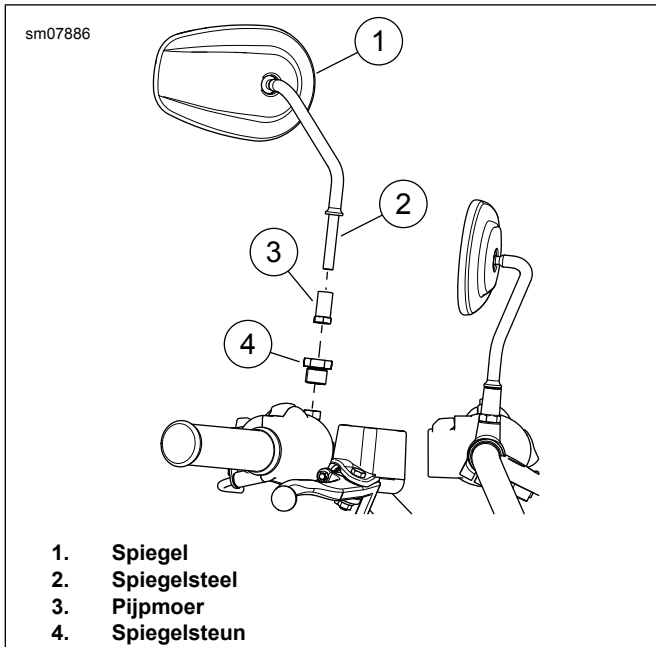

Afbeelding 3. Spiegel

## SPIEGEL DRAAIPUNT SPANNING INSTELLING

1. Zie Afbeelding 4. Schanierpenspanning afstellen
  - a. Zet de stelbouten (1) stapsgewijs vast. Haal de bouten aan.  
Koppel: 1,1–4 N·m (10–35 in-lbs)
  - b. Controleer de weerstand van de scharnierpen van de spiegel en ga door met zo nodig aanhalen. **Laat de druk niet hoger worden dan 35 in-lbs.**

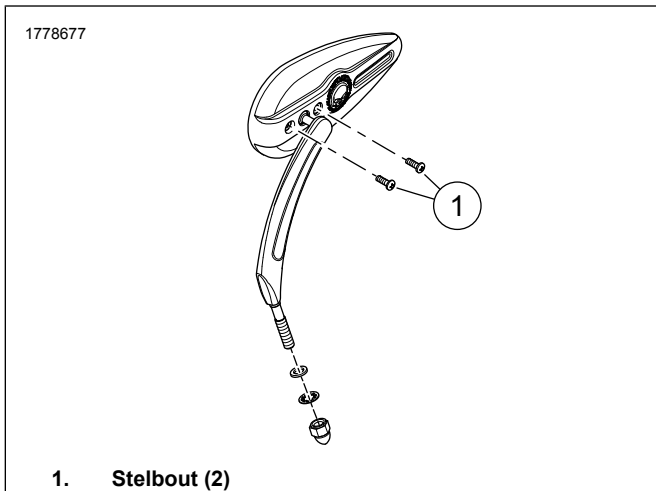

Afbeelding 4. Draaipunt spanning stelschroeven