



# INSTRUKSI

94100419

2024-01-23



## KIT SPION

### INFORMASI UMUM

Tabel 1. Informasi Umum

Kit	Alat-alat yang Disarankan	Level Keahlian <sup>(1)</sup>
91697-06B, 92190-06A, 56000135A, 56000262A, 56000294A, 56000301A, 56000305A, 56000394, 56000406	Kaca Mata Pelindung, Kunci Torsi	

(1) Perlu mengencangkan hingga nilai torsi atau peralatan dan teknik lain yang memadai

### ISI KIT

1836541

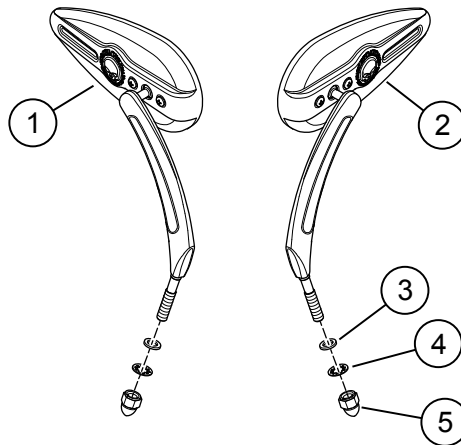

Gambar 1. Isi Kit: Kit Spion

Tabel 2. Isi Kit: Kit Spion

Pastikan semua isi kit lengkap sebelum memasang atau melepaskan item dari kendaraan.						
<input checked="" type="checkbox"/>	Item	Jumlah	Deskripsi	No. Komponen	Catatan	
<input type="checkbox"/>	1	1	Spion, kanan, krom	92062-06B	Kit 91697-06B (Profil, batang berlubang)	
<input type="checkbox"/>		1		92191-06A	Kit 92190-06A (Split Vision)	
<input type="checkbox"/>		1		56000306A	Kit 56000301A (Empire)	
<input type="checkbox"/>		1		56000395	Kit 56000394 (Willie G. Skull)	
<input type="checkbox"/>		1	1	Spion, kanan, hitam	56000126A	Kit 56000135A (Profil, batang padat)
<input type="checkbox"/>		1	1		56000275A	Kit 56000262A (66 Collection)
<input type="checkbox"/>		1	1		56000295A	Kit 56000294A (Empire)
<input type="checkbox"/>		1	1		56000299A	Kit 56000305A (Empire, edge cut)
<input type="checkbox"/>		1	1		56000402	Kit 56000406 (Willie G. Skull)
<input type="checkbox"/>		1	1			
<input type="checkbox"/>	2	1	Spion, kiri, krom	92063-06B	Kit 91697-06B (Profil, batang berlubang)	
<input type="checkbox"/>		1		92198-06A	Kit 92190-06A (Split Vision)	
<input type="checkbox"/>		1		56000302A	Kit 56000301A (Empire)	
<input type="checkbox"/>		1		56000396	Kit 56000394 (Willie G. Skull)	
<input type="checkbox"/>		1	1	Spion, kiri, hitam	56000125A	Kit 56000135A (Profil, batang padat)
<input type="checkbox"/>		1	1		56000274A	Kit 56000262A (66 Collection)
<input type="checkbox"/>		1	1		56000300A	Kit 56000294A (Empire)
<input type="checkbox"/>		1	1		56000303A	Kit 56000305A (Empire, edge cut)
<input type="checkbox"/>		1	1		56000404	Kit 56000406 (Willie G. Skull)
<input type="checkbox"/>		1	1			
<input type="checkbox"/>	3	2	Cincin pipih, krom	6771A	Kit 91697-06B, 92190-06A, 56000301A, 56000394	
<input type="checkbox"/>		2	Cincin pipih, hitam	12404	Kit 56000135A, 56000262A, 56000294A, 56000305A, 56000406	
<input type="checkbox"/>	4	2	Cincin pengunci, krom	7127	Kit 91697-06B, 92190-06A, 56000301A, 56000394	
<input type="checkbox"/>		2	Cincin pengunci, hitam	7155	Kit 56000135A, 56000262A, 56000294A, 56000305A, 56000406	
<input type="checkbox"/>	5	2	Mur dop, krom	7331	Kit 91697-06B, 92190-06A, 56000301A	
<input type="checkbox"/>		2		10400083	Kit 56000394	
<input type="checkbox"/>		2	Mur dop, hitam	7352	Kit 56000135A	
<input type="checkbox"/>		2		10400082	Kit 56000262A, 56000294A, 56000305A, 56000406	

**UMUM**

Hubungi Pusat Dukungan Pelanggan Harley-Davidson di 1-800-258-2464 (khusus AS) atau 1-414-343-4056.

**Model**

Pastikan Anda menggunakan lembar instruksi versi terkini. Tersedia di: [h-d.com/isheets](http://h-d.com/isheets)

## SEMUA MODEL (KECUALI MODEL XG DAN REV MAX)

1. Lepas dan sisihkan spion, cincin dan mur dop yang terpasang.
2. Lihat Gambar 2. Pasang cincin pipih (2) dan mur dop.
3. **Untuk sepeda motor dengan lampu sein terpasang di bagian bawah rumah tuas setang (kecuali model XL 2004 dan yang lebih baru):** Kencangkan spion menggunakan cincin pengunci (3) dan mur dop (4) dari kit.
4. **Kendaraan dengan lampu sein terpasang jauh dari rumah tuas setang:**
  - a. Pasang stud spion ke rumah tuas setang.
  - b. Kencangkan spion dengan cincin pipih (2), cincin pengunci (3) dan mur dop (4).
5. Sesuaikan spion hingga menampilkan bidang pandang yang tepat, lalu kencangkan.  
Torque: 14–16 N·m (10–12 ft-lbs)
  - a. Periksa kesesuaian bidang pandang, jika perlu posisikan ulang.
  - b. Periksa ayunan penuh setang di kedua arah, untuk memastikan lampu sein dan komponen lainnya tidak menyentuh tangki.

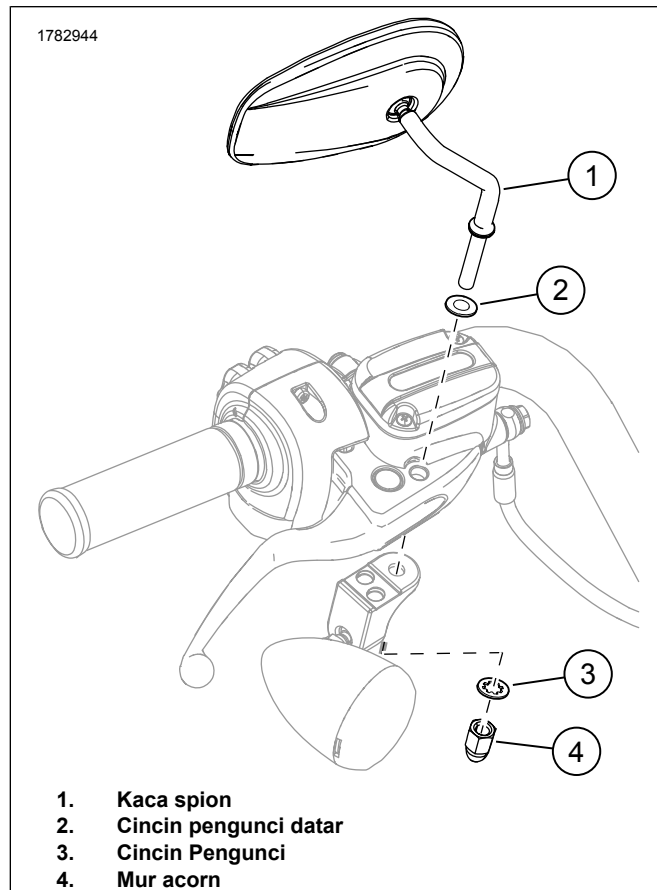

Gambar 2. Rakitan Spion

## MODEL XG

1. Lihat Gambar 3. Lepas spion.
  - a. Lepas mur dua sisi ulir (3).
  - b. Lepas spion (1).
  - c. Lepas dudukan spion (4).
2. Pasang spion.
  - a. Pasang dudukan spion (4). Kencangkan.  
Torque: 11,7–14,3 N·m (104–127 in-lbs)
  - b. Pasang mur dua sisi ulir (3) ke batang spion (2).
  - c. Pasang spion dan mur dua sisi ulir ke dudukan spion.
  - d. Sesuaikan posisi spion (1). Kencangkan mur dua sisi ulir.  
Torque: 11,7–14,3 N·m (104–127 in-lbs)

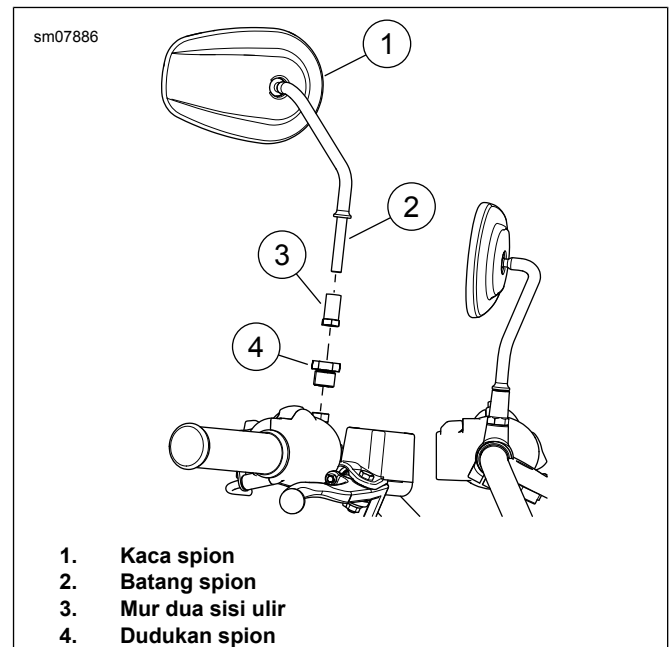

Gambar 3. Kaca spion

## PENYESUAIAN KETEGANGAN PUTARAN CERMIN

1. Lihat Gambar 4. Sesuaikan ketegangan pivot.
  - a. Kencangkan sekrup penyetelan (1) secara perlahan. Kencangkan.  
Torque: 1,1–4 N·m (10–35 in-lbs)
  - b. Periksa ketahanan poros spion dan terus kencangkan seperlunya. **Jangan melebihi 35 in-lbs.**

1778677

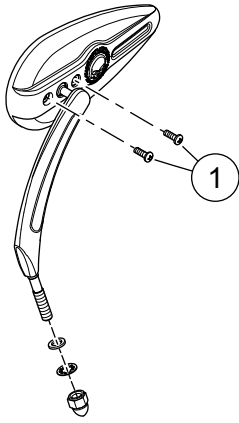

1. Sekrup penyetel (2)

Gambar 4. Sekrup Penyesuaian Ketegangan Putaran