



## KIT PER SPECCHIETTO

### INFORMAZIONI GENERALI

Tabella 1. Informazioni generali

Kit	Attrezzi consigliati	Livello di abilità <sup>(1)</sup>
91697-06B, 92190-06A, 56000135A, 56000262A, 56000294A, 56000301A, 56000305A, 56000394, 56000406	Occhiali di protezione, chiave dinamometrica	

(1) Si richiedono serraggi ai valori di coppia specificati, una abilità tecnica discreta e l'uso di attrezzatura comune

### CONTENUTO DEL KIT



Figura 1. Contenuto del kit: Kit per specchietto



**Tabella 2. Contenuto del kit: Kit per specchietto**

<b>Verificare che tutti i contenuti siano presenti nel kit prima di installare o rimuovere elementi dal veicolo.</b>					
<input checked="" type="checkbox"/>	<b>Articolo</b>	<b>Q.tà</b>	<b>Descrizione</b>	<b>Part Number</b>	<b>Note</b>
<input type="checkbox"/>	1	1	Specchietto, destro, cromato	92062-06B	Kit 91697-06B (Profilo, stelo con sfinestratura)
<input type="checkbox"/>		1		92191-06A	Kit 92190-06A (visione divisa)
<input type="checkbox"/>		1		56000306A	Kit 56000301A (Empire)
<input type="checkbox"/>		1		56000395	Kit 56000394 (Willie G. Skull)
<input type="checkbox"/>		1	Specchietto, destro, nero	56000126A	Kit 56000135A (Profilo, stelo unito)
<input type="checkbox"/>		1		56000275A	Kit 56000262A (Collezione 66)
<input type="checkbox"/>		1		56000295A	Kit 56000294A (Empire)
<input type="checkbox"/>		1		56000299A	Kit 56000305A (Empire, edge cut)
<input type="checkbox"/>		1		56000402	Kit 56000406 (Willie G. Skull)
<input type="checkbox"/>		1		Specchietto, sinistro, cromato	92063-06B
<input type="checkbox"/>	1	92198-06A	Kit 92190-06A (visione divisa)		
<input type="checkbox"/>	1	56000302A	Kit 56000301A (Empire)		
<input type="checkbox"/>	1	56000396	Kit 56000394 (Willie G. Skull)		
<input type="checkbox"/>	2	1	Specchietto, sinistro, nero	56000125A	Kit 56000135A (Profilo, stelo unito)
<input type="checkbox"/>		1		56000274A	Kit 56000262A (Collezione 66)
<input type="checkbox"/>		1		56000300A	Kit 56000294A (Empire)
<input type="checkbox"/>		1		56000303A	Kit 56000305A (Empire, edge cut)
<input type="checkbox"/>		1		56000404	Kit 56000406 (Willie G. Skull)
<input type="checkbox"/>	3	2	Rondella piatta, cromata	6771A	Kit 91697-06B, 92190-06A, 56000301A, 56000394
<input type="checkbox"/>		2	Rondella piatta, nera	12404	Kit 56000135A, 56000262A, 56000294A, 56000305A, 56000406
<input type="checkbox"/>	4	2	Rondella di sicurezza, cromata	7127	Kit 91697-06B, 92190-06A, 56000301A, 56000394
<input type="checkbox"/>		2	Rondella di sicurezza, nera	7155	Kit 56000135A, 56000262A, 56000294A, 56000305A, 56000406
<input type="checkbox"/>	5	2	Dado cieco, cromato	7331	Kit 91697-06B, 92190-06A, 56000301A
<input type="checkbox"/>		2		10400083	Kit 56000394
<input type="checkbox"/>		2	Dado cieco, nero	7352	Kit 56000135A
<input type="checkbox"/>		2		10400082	Kit 56000262A, 56000294A, 56000305A, 56000406

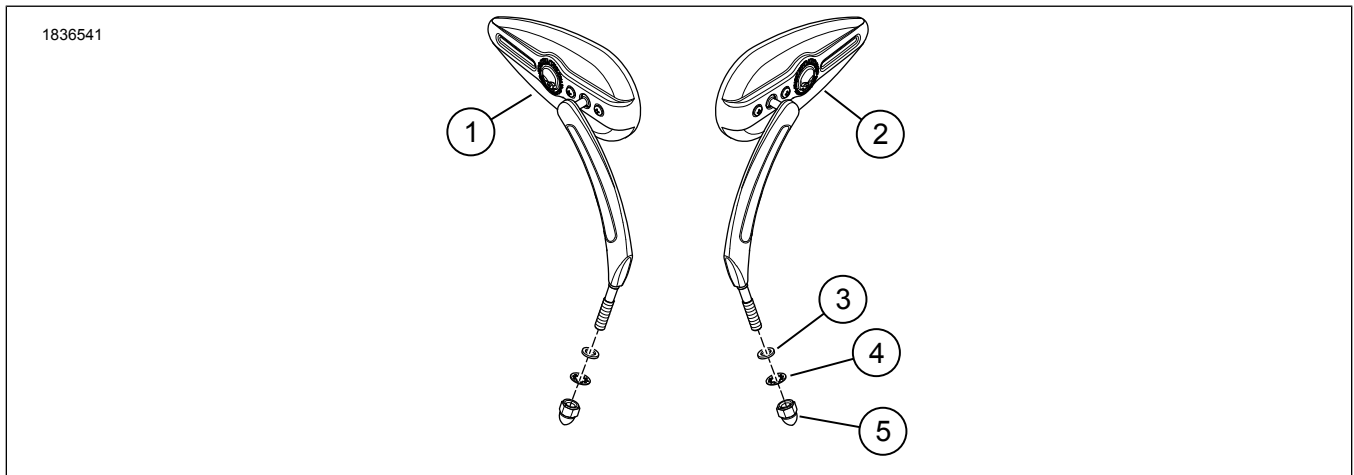
## GENERALE

### Modelli

Verificare di stare utilizzando la versione più aggiornata del libretto di istruzioni. È disponibile presso: [h-d.com/isheets](http://h-d.com/isheets)

Contattare il centro di assistenza clienti Harley-Davidson al numero 1-800-258-2464 (solo USA) o 1-414-343-4056.

## TUTTI I MODELLI (ECCETTO I MODELLI XG E REV MAX)

1. Rimuovere ed eliminare lo specchietto, la rondella e il dado cieco esistenti.
2. Vedere la figura 2. Installare la rondella piatta (2) sul prigioniero dello specchietto.
3. **Veicoli con indicatori di direzione montati sulla parte inferiore delle sedi delle leve (tranne i modelli XL 2004 e anni successivi):** Fissare lo specchietto usando la rondella di sicurezza (3) e il dado cieco (4) del kit.
4. **Per i veicoli con indicatori di direzioni montati lontano dagli alloggiamenti della leva:**
  - a. Installare il prigioniero dello specchietto all'alloggiamento della leva.
  - b. Fissare lo specchietto con la rondella piatta (2), la rondella di sicurezza (3) e il dado cieco (4).
5. Regolare gli specchietti per un campo visivo corretto e serrare.  
Coppia: 14–16 N·m (10–12 ft-lbs)
  - a. Controllare la regolazione e riposizionarli secondo necessità.
  - b. Verificare l'oscillazione completa del manubrio, in entrambe le direzioni, per garantire che gli indicatori di direzione e gli altri componenti non tocchino il serbatoio.



Figura 2. Gruppo dello specchietto

## MODELLI XG

1. Vedere la figura 3. Rimuovere lo specchietto.
  - a. Rimuovere il dado del tubo (3).
  - b. Rimuovere lo specchietto (1).
  - c. Rimuovere il supporto dello specchietto (4).
2. Installare lo specchietto.
  - a. Installare il supporto dello specchietto (4). Serrare.  
Coppia: 11,7–14,3 N·m (104–127 in-lbs)
  - b. Installare il dado del tubo (3) sullo stelo dello specchietto (2).
  - c. Installare specchietto e dado del tubo sul supporto dello specchietto.
  - d. Regolare lo specchietto (1). Serrare il dado della camera d'aria.  
Coppia: 11,7–14,3 N·m (104–127 in-lbs)

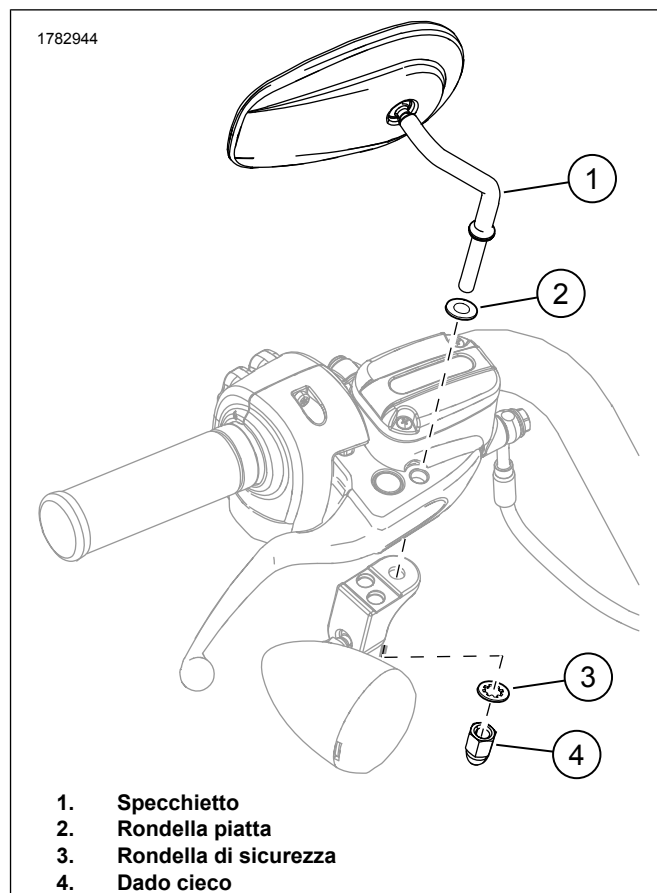

Figura 3. Specchietto

## REGOLAZIONE DELLA TENSIONE DEL PERNO DELLO SPECCHIO

1. Vedere la figura 4. Regolare la tensione del perno.
  - a. Fissare la vite di registro in modo incrementale (1). Serrare.  
Coppia: 1,1–4 N·m (10–35 in-lbs)
  - b. Controllare la resistenza del perno dello specchietto e continuare a serrare secondo necessità. **Non serrare oltre i 35 in-lbs.**

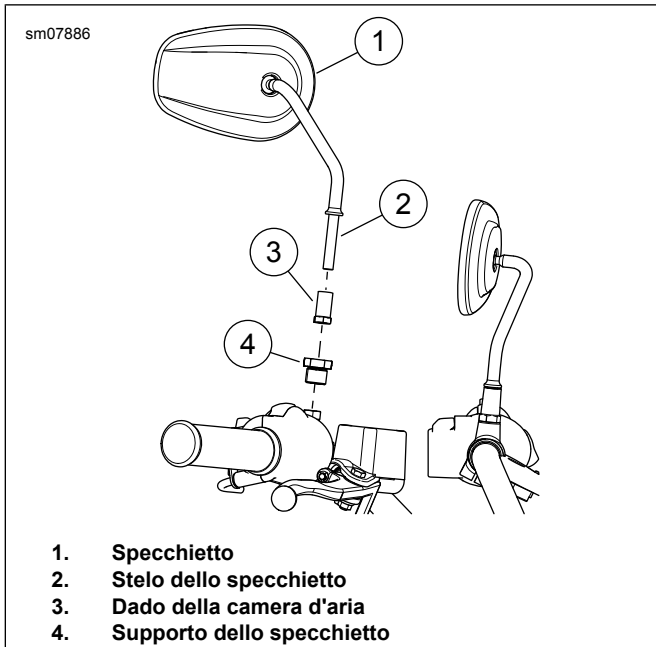
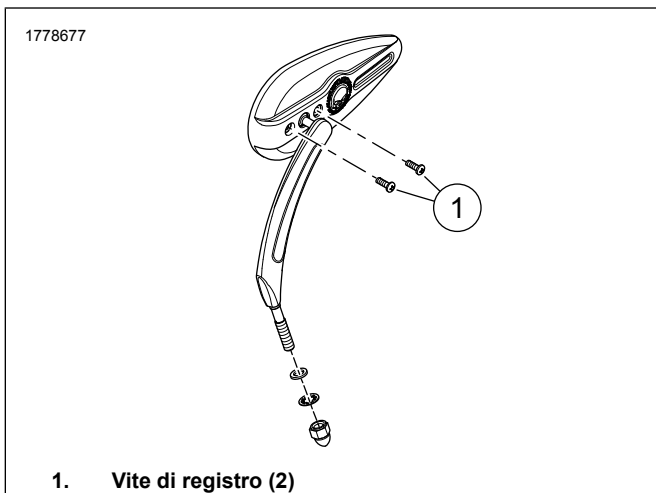

Figura 4. Viti di regolazione della tensione del perno