



INSTRUCCIONES

J06708

2020-10-16



FUSELAJE QUARTER SOFTAIL

Tabla 1.

Kits	Herramientas sugeridas	Nivel de habilidad	Hora
57001615xxx, 57001627 (Obsoleto - No instalar en el vehículo : 57000980, 57000981xxx)	Gafas de seguridad, llave dinamométrica	1	1 hora
<i>(1) Es necesario apretar al valor del par de apriete u otras herramientas moderadas y técnicas</i>			

CONTENIDOS DEL KIT



Figura 1. Piezas de servicio: Componentes del respaldo del motociclista



Tabla 2. Lista de piezas de recambio: Componentes del respaldo del motociclista

<input checked="" type="checkbox"/>	Artículo	Cantidad	Descripción	N.º de pieza	Notas
<input type="checkbox"/>	1	1	Parabrisas	57400399	
<input type="checkbox"/>	2	6	Tuerca, ciega	10100131	
<input type="checkbox"/>	3	6	Arandela, plana	10300189	
<input type="checkbox"/>	4	6	Arandela, goma	10300211	
<input type="checkbox"/>	5	6	Arandela, especial	10300212	
<input type="checkbox"/>	6	6	Tornillo, Torx de cabeza troncocónica, 8-32	10200999	2–2,3 N·m (18–20 in-lbs)
<input type="checkbox"/>	7	1	Fuselaje Quarter	No se vende por separado	

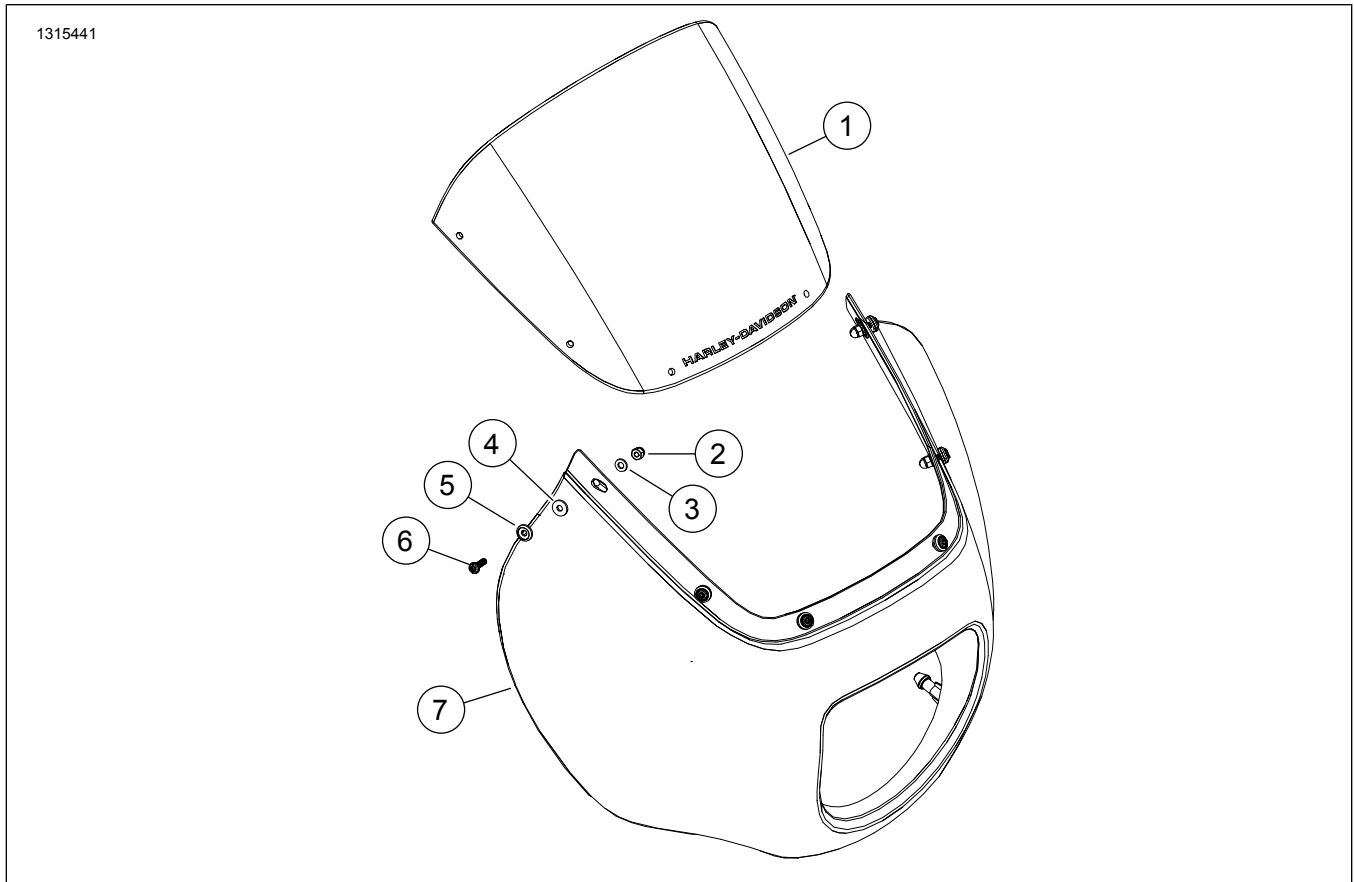
GENERALIDADES

NOTA

Verifique que todos los contenidos estén presentes en el equipo antes de instalar o quitar elementos del vehículo.

Modelos

Para obtener información sobre el armado de los diferentes modelos, vea el catálogo de venta al detalle de P&A (piezas y accesorios) o la sección Piezas y accesorios en www.harley-davidson.com (inglés solamente).

Asegúrese de estar utilizando la versión más reciente de la hoja de instrucciones que está disponible en: www.harley-davidson.com/isheets/-J0TEST1

Contacte con el Centro de soporte para clientes de Harley-Davidson al 1-800-258-2464 (solamente EE. UU.) o al 1-414-343-4056.

Requisitos de instalación

⚠ ¡ADVERTENCIA

La seguridad del motociclista y del pasajero dependen de la instalación correcta de este kit. Si el procedimiento no está dentro de sus capacidades o si no tiene las herramientas correctas, pida a un concesionario Harley-Davidson que realice la instalación. La instalación incorrecta de este kit podría resultar en lesiones graves o la muerte. (00308b)

La compra por separado del kit de soporte del fuselaje Quarter Softail (n.º de pieza 57001249 o 57001250) es obligatoria para esta instalación.

ARMADO

1. Figura 1 Instale el parabrisas (1) en el fuselaje Quarter (7).
2. Instale los elementos de sujeción (2-6) sin apretarlos.
3. Empiece a trabajar desde la parte frontal a la trasera, apriete los elementos de sujeción.

Par: 2–2,3 N·m (18–20 in-lbs)

INSTALACIÓN

1. Alinee las entradas del fuselaje Quarter con las arandelas y empuje.