



SOFTAIL クォーターフェアリング

表1。

キット	推奨ツール	スキルレベル	時間
57001615xxx、57001627 (廃止-車両に取り付けないでください: 57000980、57000981xxx)	セーフティグラス、トルクレンチ	1	1 時
(1) トルク値に合わせた締め付け、またはその他適切なツールと技術が必要です			

キット内容



図1。交換用パーツ: ライダーバックレストコンポーネント

表2。交換用パーツ一覧：ライダーバックレストコンポーネント

<input checked="" type="checkbox"/>	アイテム	数量	説明	部品番号	注記:
<input type="checkbox"/>	1	1	ウィンドシールド	57400399	
<input type="checkbox"/>	2	6	ナット、エイコーン	10100131	
<input type="checkbox"/>	3	6	ワッシャー、フラット	10300189	
<input type="checkbox"/>	4	6	ワッシャー、ラバー	10300211	
<input type="checkbox"/>	5	6	ワッシャー、スペシャル	10300212	
<input type="checkbox"/>	6	6	スクリュー、パンヘッドTORX、8-32	10200999	2-2.3 N·m (18-20 in-lbs)
<input type="checkbox"/>	7	1	クォーターフェアリング	別売りなし	

概略

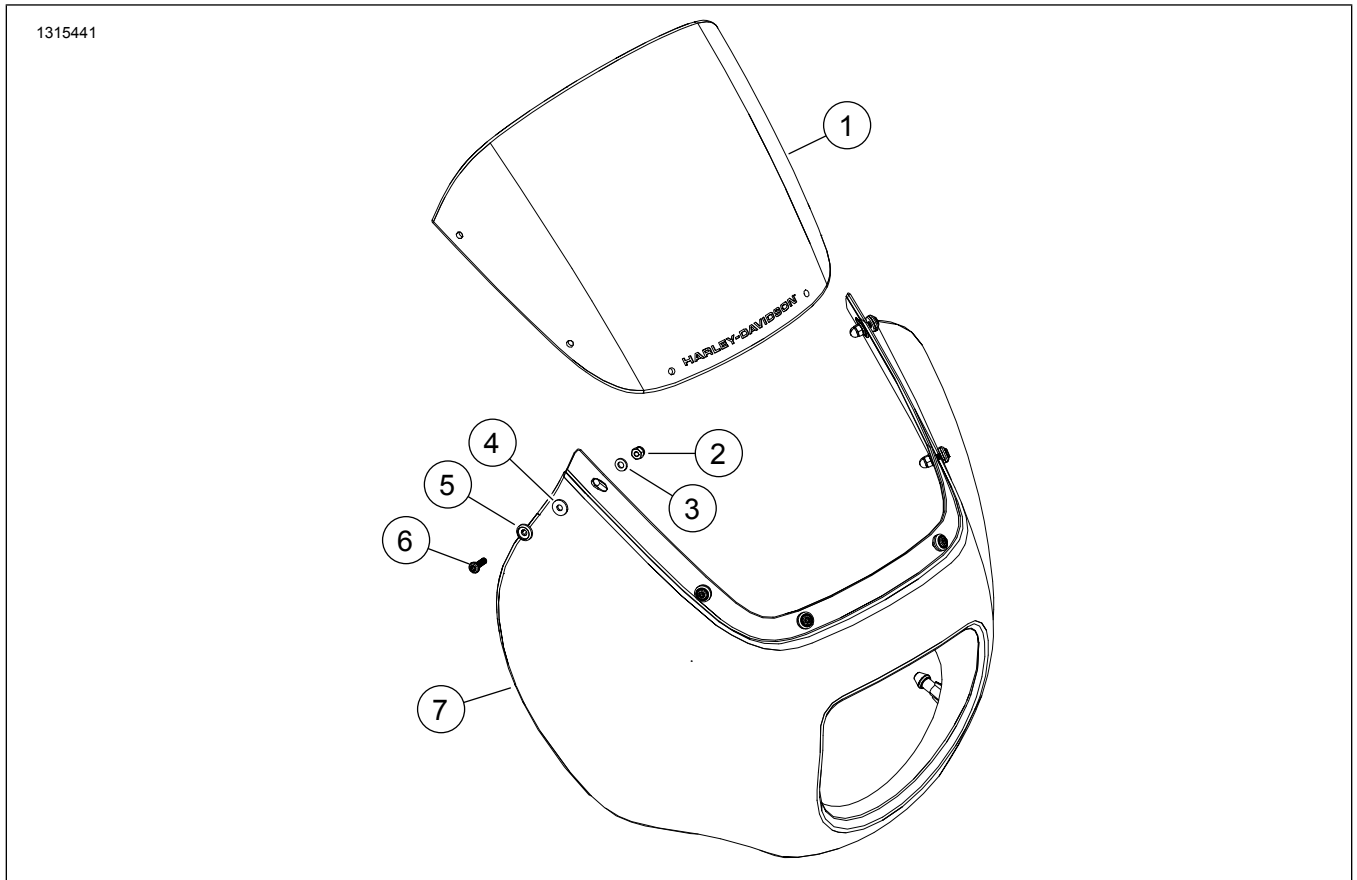
注記

車両からアイテムを取り付けたり取り外したりする前に、全ての内容物がキット内にあることを確認します。

取り付け

- クォーターフェアリングポストをグロメットに合わせて押します。

適合モデル

モデルの適合性については、純正P&Aカタログまたはwww.harley-davidson.comのパーツとアクセサリーに関するセクション(英語版のみ)をご覧ください。

必ず下記のページで入手できる最新版のインストラクションシートを使用してください。www.harley-davidson.com/isheets/-J0TEST1

ハーレーダビッドソン社のカスタマーサポートセンター(1-800-258-2464 (米国内のみ)または1-414-343-4056)にお問い合わせください。

取り付け要件

▲ 警告

ライダーおよびパッセンジャーの安全を守るため、キットは正しく装着してください。自分で作業を行うことが難しい場合、または適切な工具を持っていない場合は、最寄りのハーレーダビッドソン正規販売網店に取り付けを依頼してください。本キットを正しく取り付けないと死亡したり重傷を負うおそれがあります。(00308b)

取り付けには、ソフテイルクォーターフェアリングブラケットキット(部品番号57001249または57001250)の別途購入が必要です。

組み立て

- 図1 ウィンドシールド (1) をクォーターフェアリング (7) に取り付けます。
- ハードウェア (2-6) を仮止めします。
- フロントからリアにむけて、順にハードウェアを締めていきます。
トルク: 2-2.3 N·m (18-20 in-lbs)