







SOFTAIL QUARTER-KÅPA

Tabell 1.

Satser	Föreslagna verktyg	Kompetensnivå	Tid
57001615xxx, 57001627 (Föråldrad – installera inte på fordonet : 57000980, 57000981xxx)	Skyddsglasögon, momentnyckel	    1	1 timme
<i>(1) Kräver åtdragning till angivet åtdragningsmoment eller andra verktyg och metoder som ger måttligt åtdragningsmoment</i>			

SAT SINNEHÅLL

1315441

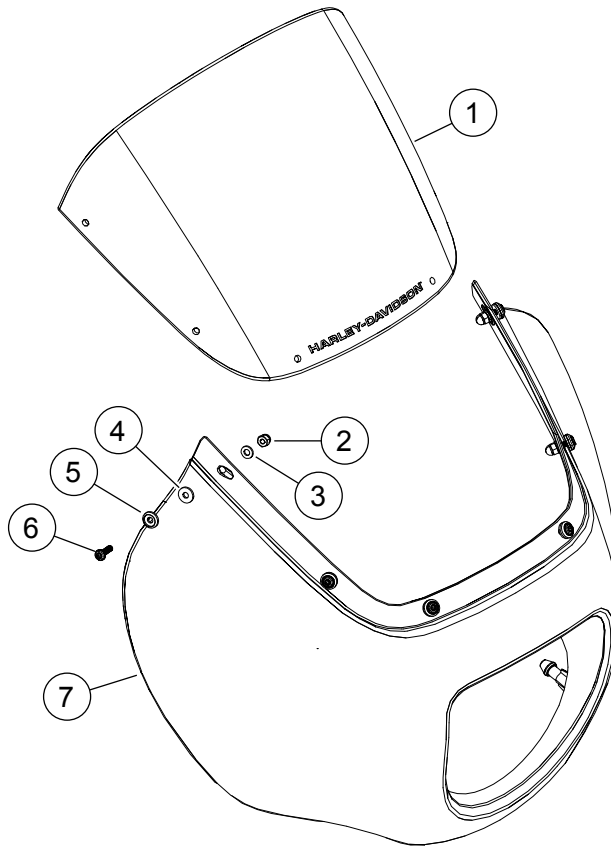

Figur 1. Reservdelar: Komponenter till förarens ryggstöd

Tabell 2. Reservdelslista: Komponenter till förarens ryggstöd

<input checked="" type="checkbox"/>	Komponent	Antal	Beskrivning	Art.nr	Anteckningar
<input type="checkbox"/>	1	1	Vindruta	57400399	
<input type="checkbox"/>	2	6	Mutter, huv	10100131	
<input type="checkbox"/>	3	6	Bricka, plan	10300189	
<input type="checkbox"/>	4	6	Bricka, gummi	10300211	
<input type="checkbox"/>	5	6	Bricka, speciell	10300212	
<input type="checkbox"/>	6	6	Skruv, rundat huvud TORX, 8-32	10200999	2–2,3 N·m (18–20 in-lbs)
<input type="checkbox"/>	7	1	Quarter-kåpa	Säljs ej separat	

ALLMÄNT

ANMÄRKNING

Kontrollera allt innehåll finns i satsen innan du installerar eller avlägsnar artiklar från fordonet.

Modeller

Information om modellapplikationer finns i P&A-återförsäljarkatalogen eller avsnittet Reservdelar och tillbehör på www.harley-davidson.com (endast på engelska).

Se till att du använder den senaste versionen av instruktionsbladet som finns på: www.harley-davidson.com/isheets/-J0TEST1

Kontakta Harley-Davidsons kundtjänst på +1-800-258-2464 (endast USA) eller +1-414-343-4056.

Installationskrav

▲ VARNING

Förarens och passagerarens säkerhet är beroende av att denna sats monteras korrekt. Om du inte kan utföra åtgärden eller saknar rätt verktyg låter du en Harley-Davidson-återförsäljare utföra monteringen. Om den här satsen monteras felaktigt kan det leda till dödsfall eller allvarliga personskador. (00308b)

Softail Quarter-kåpa (artikelnr 57001249 eller 57001250) behöver köpas separat för denna installation.

MONTERING

- Figur 1 Montera vindrutan (1) på quarter-kåpan (7).
- Montera fästelementen (2-6) löst.
- Dra åt fästelementen genom att börja framifrån och arbeta bakåt.

Åtdragning: 2–2,3 N·m (18–20 in-lbs)

INSTALLERA

- Passa in quarter-kåpans tappar och gummibussningarna och tryck.