



INSTRUCTIES

J03166

2024-01-23



SCHAKELPEDAALSET

ALGEMENE INFORMATIE

Tabel 1. Algemene informatie

Sets	Voorgestelde Tools	Vaardigheidsniveau ⁽¹⁾
33946-05, 33600008, 33600075, 33600154, 33600256, 33600257, 33600295, 33600303, 33600357, 33600383, 33600384, 33600411, 33600412	Veiligheidsbrillen, momentsleutel	

(1) Aanhaken tot de momentwaarde of andere aangewezen tools en technieken zijn vereist

SETINHOUD

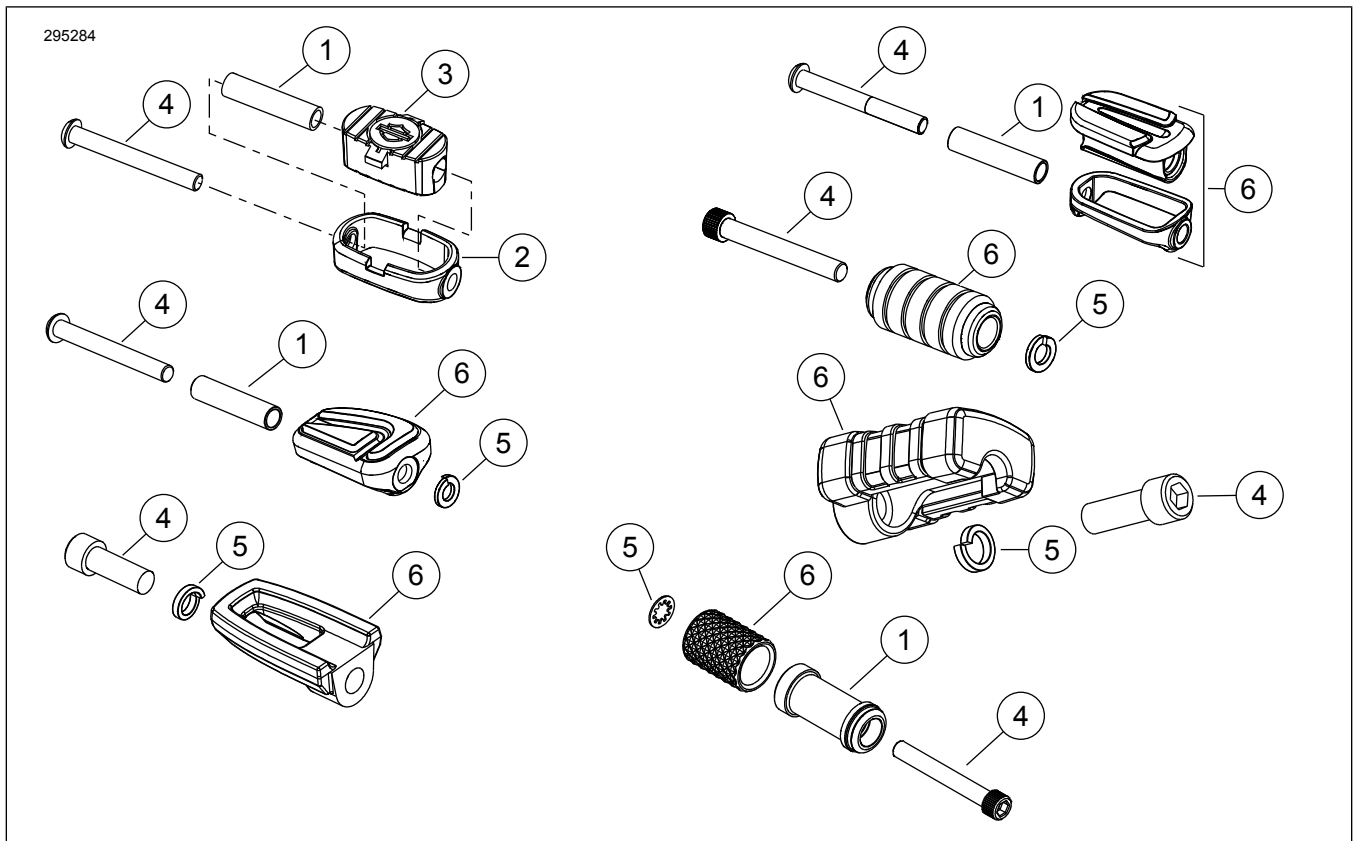

Afbeelding 1. Setinhoud: Schakelpedaalset



Tabel 2. Setinhoud: Schakelpedaalset

Controleer of alle inhoud aanwezig is in de kit voordat u onderdelen van het voertuig installeert of verwijderd.					
<input checked="" type="checkbox"/>	Onder-deel	Aantal	Beschrijving	Onderdeelnr.	Opmerkingen
<input type="checkbox"/>	1	1	Afstandsring	50784-07	Set 33946-05
<input type="checkbox"/>				Niet afzonderlijk verkrijgbaar	Set 33600383, 33600384
<input type="checkbox"/>					
<input type="checkbox"/>	2	1	Afdekking	33947-05	Set 33946-05
<input type="checkbox"/>	3	1	Pedaalrubber	Niet afzonderlijk verkrijgbaar	Set 33946-05
<input type="checkbox"/>	4	1	Schroef	10200594	Set 33946-05
<input type="checkbox"/>				94545-03	Set 33600008
<input type="checkbox"/>				4196	Set 33600075
<input type="checkbox"/>				10500108	Sets 33600256, 33600383
<input type="checkbox"/>				10500107	Sets 33600257, 33600384, 33600411, 33600412
<input type="checkbox"/>				10201005	Sets 33600295, 33600303, 33600357
<input type="checkbox"/>				10200853	Set 33600154
<input type="checkbox"/>	5	1	Borgring	7041	Sets 33600075, 33600154, 33600256
<input type="checkbox"/>				7042	Sets 33600295, 33600303
<input type="checkbox"/>				10300230	Set 33600357
<input type="checkbox"/>				7127	Set 33600383
<input type="checkbox"/>				7155	Sets 33600257, 33600384
<input type="checkbox"/>	6	1	Schakelpen montage	33600007	Set 33600008
<input type="checkbox"/>				33600056	Set 33600075
<input type="checkbox"/>				33600098	Set 33600154
<input type="checkbox"/>				33600251	Set 33600256
<input type="checkbox"/>				33600244	Set 33600257
<input type="checkbox"/>				Niet afzonderlijk verkrijgbaar	Sets 33600295, 33600303
<input type="checkbox"/>				33600369	Set 33600357
<input type="checkbox"/>				Niet afzonderlijk verkrijgbaar	Sets 33600383, 33600384

ALGEMEEN

Modellen

Voor modelgerelateerde informatie raadpleegt u de Onderdelen en accessoires (P&A) Detailhandelcatalogus of het gedeelte

'Parts and Accessories'; (Onderdelen en accessoires) op www.harley-davidson.com.

Verifieer dat de meest recente versie van het instructieblad wordt gebruikt. Deze is beschikbaar op: h-d.com/isheets

Neem contact op met Harley-Davidson Customer Support Center op 1-800-258-2464 (alleen in de VS) of 1-414-343-4056.

Montagevereisten

⚠ WAARSCHUWING

De veiligheid van de berijder en de passagier is afhankelijk van de correcte montage van deze set. Als u niet zeker weet of u de procedure correct kunt uitvoeren of als u niet beschikt over het juiste gereedschap, laat de installatie dan over aan een Harley-Davidson-dealer. Incorrecte montage van deze set kan ernstig of dodelijk letsel tot gevolg hebben. (00308b)

VERWIJDEREN

1. Verwijder het bestaande schakelpedaal.

INSTALLEREN

1. **Voor sets 33946-05, 33600008:** stel schakelpedaal samen, indien noodzakelijk.
 - a. Inzetstuk afstandhouder buis (1) in profiel (3).
 - b. Installeer het met afstandsbuisinzetstuk in de verchromde afdekking (2).
 - c. Controleer of het pedaalrubber in de goede richting staat.
2. **Sets 33946-05, 33600008:**
 - a. Monteer de schakelpen (6) en de schroef (4) op de schakelpedaalhendel. Draai nog niet vast.
3. **Sets 33600075, 33600154, 33600256, 33600257, 33600295, 33600303, 33600357:**
 - a. Monteer de schakelpen (6), schroef (4) en sluitring (5).
 - b. Plaats de onderlegging tussen de schakelpedaalpen en het schakelpedaal. Draai nog niet vast.
4. **Voor sets 33600294, 33600303:** plaats de sluitring onder de kop van de bout.
5. Draai de schakelpen (6) naar de gewenste richting.
6. Draai de schroef vast (4).
Koppel: 16,3–18,9 N·m (144–167 in-lbs)