



INSTRUCTIES





J06708

2020-10-16



SOFTAIL KWARTKUIP

Tabel 1.

Sets	Voorgestelde Tools	Vaardigheidsniveau	Tijd
57001615xx, 57001627 (Verouderd - Niet installeren op motorvoertuig : 57000980, 57000981xxx)	Veiligheidsbrillen, momentsleutel	    1	1 uur

(1) Aanhalen tot de momentwaarde of andere aangewezen tools en technieken zijn vereist

SETINHOUD

1315441

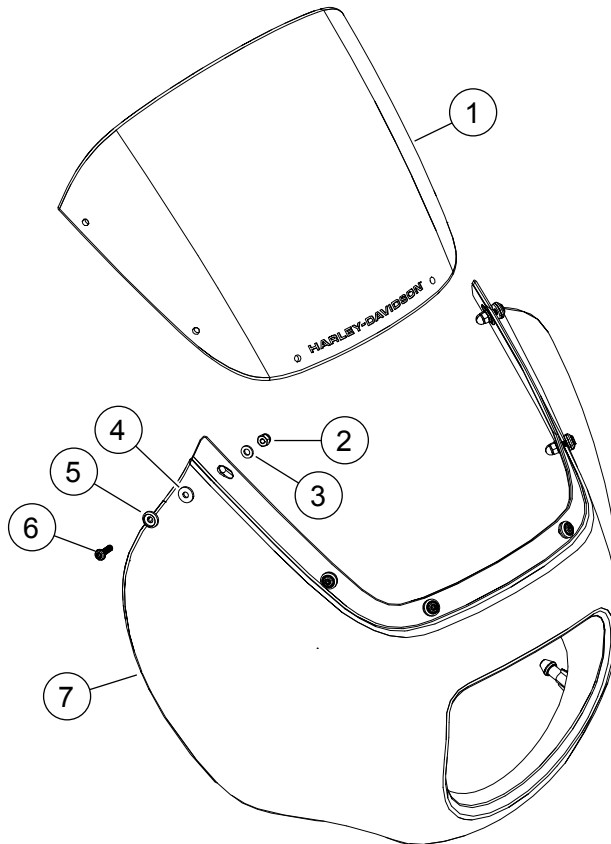

Afbeelding 1. Serviceonderdelen: Componenten bestuurdersrugsteun



Tabel 2. Serviceonderdelenlijst: Componenten bestuurdersrugsteun

<input checked="" type="checkbox"/>	Onder-deel	Aan-tal	Beschrijving	Onderdeelnr.	Opmerkingen
<input type="checkbox"/>	1	1	Windscherm	57400399	
<input type="checkbox"/>	2	6	Dopmoer	10100131	
<input type="checkbox"/>	3	6	Onderlegging, plat	10300189	
<input type="checkbox"/>	4	6	Onderlegging, rubber	10300211	
<input type="checkbox"/>	5	6	Onderlegging, speciaal	10300212	
<input type="checkbox"/>	6	6	Schroef, pancilinder, TORX, 8-32	10200999	2–2,3 N·m (18–20 in-lbs)
<input type="checkbox"/>	7	1	Kwartkuip	Niet afzonderlijk verkrijgbaar	

ALGEMEEN

OPMERKING

Controleer of alle inhoud aanwezig is in de set voordat u onderdelen monteert of verwijdert van het voertuig.

Modellen

Voor modelgerelateerde informatie raadpleegt u de P&A-detailhandelcatalogus of het gedeelte 'Parts and Accessories' (Onderdelen en accessoires) op www.harley-davidson.com (alleen Engelstalig).

Controleer of u de meest recente versie gebruikt van de gebruiksaanwijzing die beschikbaar is op: www.harley-davidson.com/isheets/-J0TEST1

Neem contact op met Harley-Davidson Customer Support Center op 1-800-258-2464 (alleen in de VS) of 1-414-343-4056.

Montagevereisten

⚠ WAARSCHUWING

De veiligheid van de berijder en de passagier is afhankelijk van de correcte montage van deze set. Als u niet zeker weet of u de procedure correct kunt uitvoeren of als u niet beschikt over het juiste gereedschap, laat de installatie dan over aan een Harley-Davidson-dealer. Incorrecte montage van deze set kan ernstig of dodelijk letsel tot gevolg hebben. (00308b)

Aparte aankoop van de Softail kwartkuip beugelset (onderdeelnr. 57001249 of 57001250) is vereist voor deze montage.

MONTEREN

1. Afbeelding 1 Installeer de voorruit (1) op de kwartkuip (7).
2. Zet de hardware (2-6) losjes vast.
3. Begin bij de voorkant en werk richting de achterkant om de hardware aan te draaien.
Koppel: 2–2,3 N·m (18–20 in-lbs)

INSTALLEREN

1. Lijn de punten van de kwartkuip uit met de doorvoertules en duw deze aan.