



ISTRUZIONI





J06708

2020-10-16



CUPOLINO QUARTER PER SOFTAIL

Tabella 1.

Kit	Attrezzi consigliati	Livello di abilità	Ora
57001615xxx, 57001627 (Obsoleto - Non installare sul veicolo : 57000980, 57000981xxx)	Occhiali di protezione, chiave dinamometrica	    1	1 ora
<i>(1) Si richiedono serraggi ai valori di coppia specificati, una abilità tecnica discreta e l'uso di attrezzatura comune</i>			

CONTENUTO DEL KIT



Figura 1. Parti di ricambio: Componenti schienale del pilota

Tabella 2. Elenco parti di ricambio: Componenti schienale del pilota

<input checked="" type="checkbox"/>	Articolo	Q.tà	Descrizione	Part Number	Note
<input type="checkbox"/>	1	1	Parabrezza	57400399	
<input type="checkbox"/>	2	6	Dado cieco	10100131	
<input type="checkbox"/>	3	6	Rondella piatta	10300189	
<input type="checkbox"/>	4	6	Rondella, in gomma	10300211	
<input type="checkbox"/>	5	6	Rondella, speciale	10300212	
<input type="checkbox"/>	6	6	Vite a testa bombata, TORX, 8-32	10200999	2-2,3 N·m (18-20 in-lbs)
<input type="checkbox"/>	7	1	Cupolino quarter	Parte non venduta separatamente	

GENERALE

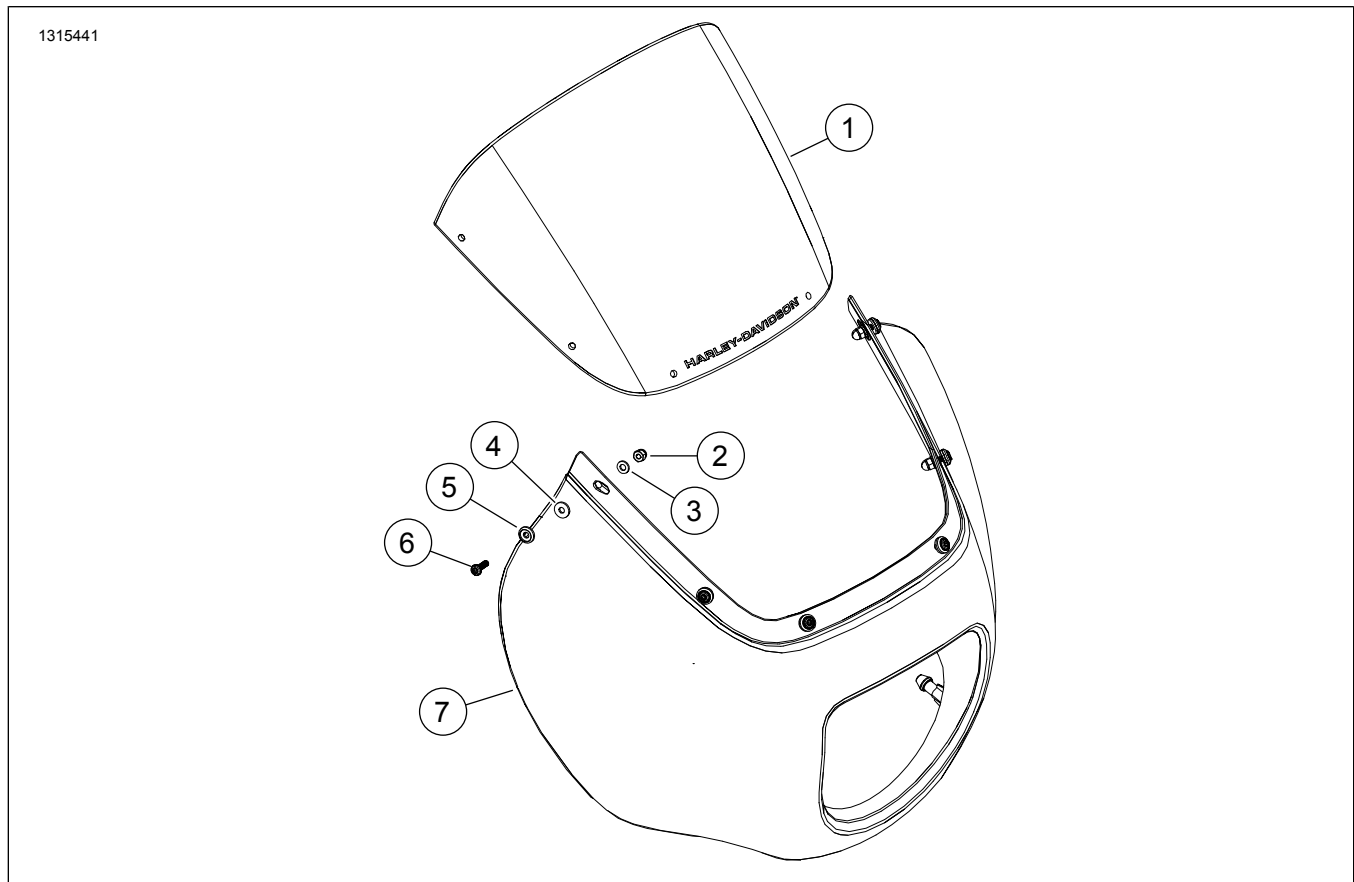
NOTA

Prima di installare o rimuovere gli oggetti dal veicolo, verificare che tutti i contenuti siano presenti nel kit.

Modelli

Per informazioni sugli abbinamenti dei modelli, si prega di vedere il catalogo di vendita al dettaglio delle parti ed accessori o la sezione Parts and Accessories (Parti ed accessori) sul sito web www.harley-davidson.com (solo in inglese).

Assicurarsi di utilizzare la versione più recente del foglio di istruzioni, disponibile su: www.harley-davidson.com/isheets/-J0TEST1

Contattare il centro di assistenza clienti Harley-Davidson al numero 1-800-258-2464 (solo USA) o 1-414-343-4056.

Requisiti di installazione

⚠ AVVERTENZA

La sicurezza del pilota e del passeggero dipende dalla corretta installazione di questo kit. Se non si è in grado di eseguire la procedura o non si dispone degli attrezzi adeguati, rivolgersi a un concessionario Harley-Davidson per l'installazione. Un'installazione non corretta di questo kit può causare lesioni gravi o mortali. (00308b)

Per l'installazione è necessario l'acquisto separato del kit staffa del cupolino quarter per Softail (codice parte 57001249 o 57001250).

MONTAGGIO

1. Figura 1 Installare il parabrezza (1) al cupolino quarter (7).
2. Avvitare in modo lasco la bulloneria (2-6).
3. Iniziare dalla parte anteriore verso quella posteriore e avvitare la bulloneria.
Coppia: 2-2,3 N·m (18-20 in-lbs)

INSTALLAZIONE

1. Allineare i morsetti del cupolino quarter agli occhielli e premere.