



FLHR-TUULILASISARJAT

YLEISET TIEDOT

Taulukko 1. Yleistä

Sarjat	Ehdotetut työkalut	Osaamistaso ⁽¹⁾
57981-97, 57994-94, 57994-94A, 57995-96, 57995-96A, 57767-00, 58163-02, 58731-02, 58796-02, 57807-04, 57668-10, 57400380, 57400381, 57400383	Suojalaseja, momenttiavain	

(1) Kiristäminen kiristysmomentin arvoon tai muita soveltuvia työkaluja tarvitaan

SARJAN SISÄLTÖ

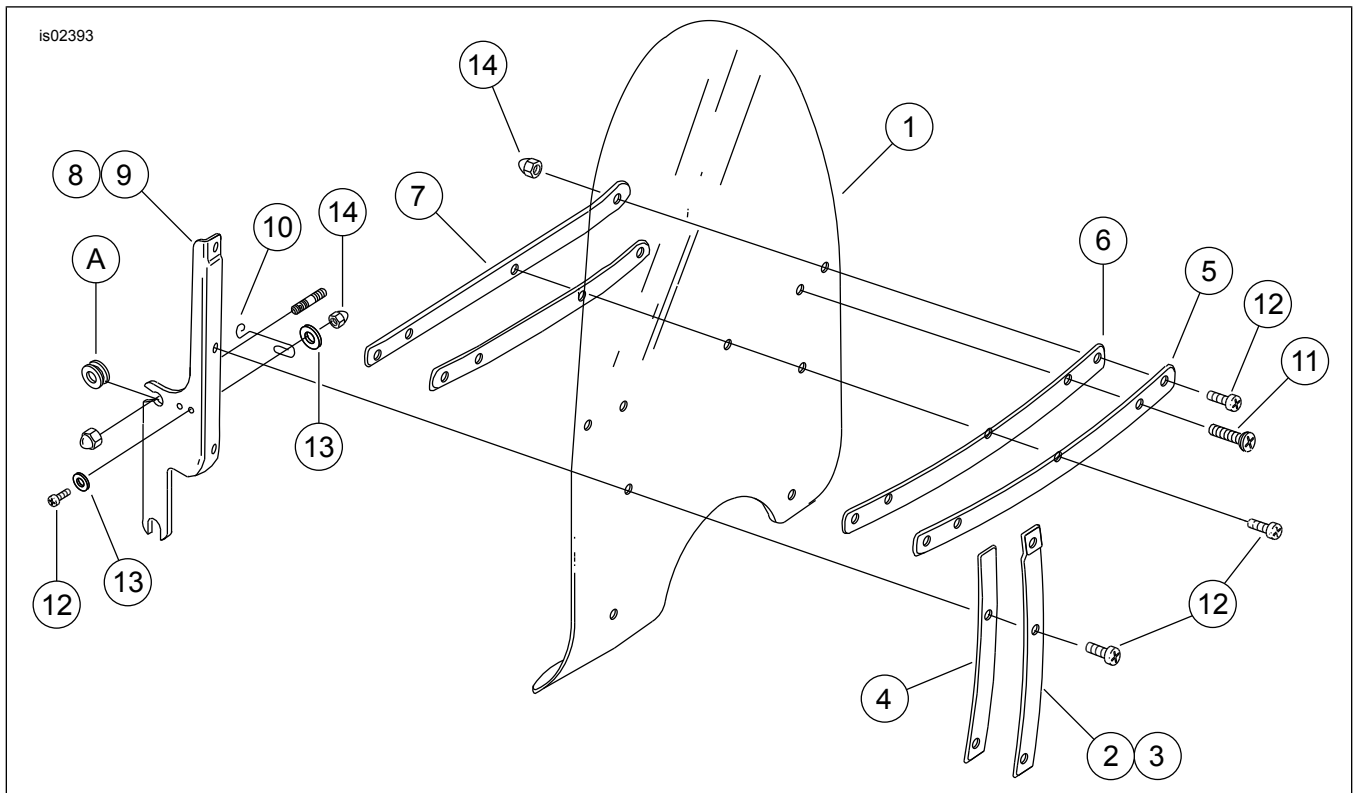

Kuva 1. Sarjan sisältö: Tuulilasi (tyypillinen)



Taulukko 2. Sarjan sisältö: Tuulilasisarjat 57981-97, 57994-94, 57994-94A, 57995-96, 57995-96A, 57767-00, 57807-04, 57668-10

Tarkista, että kaikki sisältö löytyy sarjasta ennen asentamisen aloittamista ja ennen kuin irrotat osia ajoneuvosta.					
<input checked="" type="checkbox"/>	Kohde	Määrä	Kuvaus	Osanro	Muistiinpanoja
<input type="checkbox"/>	1	1	Tuulilasi, kirkas, 2 tuumaa ylimitoitettu	58433-96	
<input type="checkbox"/>			Tuulilasi, kirkas, vakio	58193-04	
<input type="checkbox"/>			Tuulilasi, kirkas, 4 tuumaa alimitoitettu	57768-00	
<input type="checkbox"/>			Tuulilasi, kirkas liekeillä	57809-04	
<input type="checkbox"/>			Tuulilasi, tummennettu, 4 tuumaa alimitoitettu	58195-94	
<input type="checkbox"/>			Tuulilasi, Kiina	57400005	
<input type="checkbox"/>	2	1	Pystytuki, ulompi, oikea	58406-75A	
<input type="checkbox"/>	3	1	Pystytuki, ulompi, vasen	58408-75A	
<input type="checkbox"/>	4	2	Teippi, ulompi pystytuki	58417-77	
<input type="checkbox"/>	5	1	Tuki, ulompi vaakasuuntainen	58428-94	
<input type="checkbox"/>	6	2	Teippi, vaakatuki	58416-77A	
<input type="checkbox"/>	7	1	Tuki, sisempi vaakasuuntainen	58431-94	
<input type="checkbox"/>	8	1	Kannatin, oikea	58084-94	
<input type="checkbox"/>	9	1	Kannatin, vasen	58088-94	
<input type="checkbox"/>	10	2	Jousisalpa	38722-94	
<input type="checkbox"/>	11	2	Ruuvi, matalakupukanta TORX	2452	
<input type="checkbox"/>	12	11	Ruuvi, matalakupukanta TORX	2921A	
<input type="checkbox"/>	13	8	Aluslevy, tavallinen	6119	
<input type="checkbox"/>	14	13	Mutteri, umpi	7651	
Tuotteet, jotka mainitaan tekstissä, mutta jotka eivät sisälly sarjaan					
<input checked="" type="checkbox"/>	A		Alkuperäinen varustelu (OE) Kuminen läpivienti		

Taulukko 3. Sarjan sisältö: Tuulenojainsarjat 58163-02, 58731-02, 58796-02

<input checked="" type="checkbox"/>	Tarkista, että kaikki sisältö löytyy sarjasta ennen asentamisen aloittamista ja ennen kuin irrotat osia ajoneuvosta.				
<input type="checkbox"/>	Kohde	Määrä	Kuvaus	Osanro	Muistiinpanoja
<input type="checkbox"/>	1	1	Tuulenojain, tummennettu	58906-02	
<input type="checkbox"/>			Tuulenojain, kirkas, kansainvälinen	58908-02	
<input type="checkbox"/>			Tuulenojain, tummennettu, 3 tuumaa ylimitöitöetty	58799-02	
<input type="checkbox"/>	2	1	Pystytuki, ulompi, oikea	58674-02	
<input type="checkbox"/>	3	1	Pystytuki, ulompi, vasen	58677-02	
<input type="checkbox"/>	4	2	Teippi, ulompi pystytuki	58664-02	
<input type="checkbox"/>	5	1	Tuki, ulompi vaakasuuntainen	58476-02	
<input type="checkbox"/>	6	2	Teippi, vaakatuki	58573-02	
<input type="checkbox"/>	7	1	Tuki, sisempi vaakasuuntainen	58462-02	
<input type="checkbox"/>	8	1	Kannatin, oikea	58542-02	
<input type="checkbox"/>	9	1	Kannatin, vasen	58543-02	
<input type="checkbox"/>	10	2	Jousisalpa	38722-94	
<input type="checkbox"/>	11	2	Ruuvi, matalakupukanta TORX	2452	
<input type="checkbox"/>	12	11	Ruuvi, matalakupukanta TORX	2921A	
<input type="checkbox"/>	13	8	Aluslevy, tavallinen	6119	
<input type="checkbox"/>	14	13	Mutteri, umpi	7651	
Tuotteet, jotka mainitaan tekstissä, mutta jotka eivät sisälly sarjaan					
<input checked="" type="checkbox"/>	A	2	OE Kuminen läpivienti		

YLEISTÄ

HUOMAUTUS

Tässä ohjelehtisessä **voi olla lisävideo**, joka auttaa asentajaa selventämällä tiettyä kokoonpanon osaa. Linkitetty video sijaitsisi tämän ohjelehtisen lopussa.

Mallit

Mallien sovitetiedot löytyvät Varaosat ja lisävarusteet (P&A) -vähittäismyyntiluettelosta tai www.harley-davidson.com :n "Parts and Accessories" (osat ja lisävarusteet) -osiosta.

Tarkista, että käytät käyttöohjeiden uusinta versiota. Se löytyy osoitteesta: h-d.com/isheets

Ota yhteyttä Harley-Davidson asiakastukikeskukseen numerossa 1-800-258-2464 (vain Yhdysvallat) tai 1-414-343-4056.

Asennusvaatimukset

▲ VAROITUS

Kuljettajan ja matkustajan turvallisuus riippuu tämän sarjan oikeasta asennuksesta. Jos toimenpide on mielestäsi liian vaikea tai sinulla ei ole sen tekemiseen tarvittavia työkaluja, pyydä Harley-Davidson-jälleenmyyjää tekemään asennus. Tämän sarjan virheellinen asennus voi aiheuttaa kuoleman tai vakavan loukkaantumisen. (00308b)

HUOMAUTUS

Älä käytä tuulilasilaukkua liekkikuvioidun tuulilasin kanssa. Muussa tapauksessa grafiikka vahingoittuu. (00393f)

Taulukko 4. Mallit

Sarjat	Sisälllys
57981-97	Matala profiilinen tummennettu tuulilasi
57767-00	Matalaprofiilinen kirkas tuulilasi
57994-94	Vakiokorkea kirkas tuulilasi
57994-94A	Vakiokorkea kirkas tuulilasi
57995-96	Korkea kirkas tuulilasi
57995-96A	Korkea kirkas tuulilasi

Taulukko 4. Mallit

Sarjat	Sisälllys
58163-02	Road King -tuulenojain, tumma, tummennettu
58731-02	Road King tuulenojain, kirkas, kansainvälinen
58796-02	Road King -tuulenojain, tummaksi tummennettu, 3 tuumaa ylimitoitettu
57807-04	Vakiokorkea kirkas tuulilasi liekeillä
57668-10	Tuulilasi, Kiina
57400380	20" kirkas tuulilasi mustilla kehyksillä
57400381	18" kirkas tuulilasi mustilla kehyksillä
57400383	16" vaalean sävyinen tuulilasi mustilla kehyksillä

ASENNA

- Laske tuulilasi paikoilleen asettamalla sivukannattimet varovasti ajovalaisimen kotelon ja lähivalaisimen tukien väliin, kunnes alimmat lovet istuvat paikallaan alempiin läpivienteihin.
 - Varmista, että jokaisen kiinnikkeen lovet ovat tukevasti kumitiivisteiden päällä.
- Seiso ajoneuvon edessä ja työnnä tuulilasin yläosaa varovasti taaksepäin, kunnes ylemmät lovet kiinnittyvät täysin ylempiin läpivienteihin.
- Työnnä metalliverkon salpajousia alas niin, että ne ulottuvat kumisten läpivientien yli.
 - Jos säätöä tarvitaan, löysää kiinnityspultteja ja käännä salpajouset asianmukaiseen asentoon.

▲ VAROITUS

Virheellinen kuormitus tai väärin asennetut lisävarusteet voivat heikentää moottoripyörän vakautta ja käsiteltävyyttä, mikä voi aiheuttaa kuoleman tai vakavan loukkaantumisen. (00455b)

▲ VAROITUS

Jos paikallaan olevien ja liikkuvien osien välys ei ole riittävä, seurauksena voi olla ajoneuvon hallinnan menetys, mikä voi johtaa kuolemaan tai vakavaan loukkaantumiseen. (00378a)

HUOMAUTUS

Tarkista tuulilasi asennuksen suorittamisen jälkeen. Varmista, että tuulilasin kiinnitys ei estä etuhaarukan kokoonpanoa kääntymästä täysin vasemmalle tai oikealle. Jos kääntäminen kokonaan ei onnistu, säädä tuulilasia tarvittavalla tavalla, kunnes estettä ei enää ole. Pyydä kokenutta Harley-Davidson-huoltohenkilöstöä korjaamaan mahdolliset ongelmat ennen ajamista, kun tämä lisävaruste on asennettuna.

HUOMAUTUS

Tarkista kiinnitystarvikkeet säännöllisesti. Älä käytä moottoripyörää, jos kiinnikkeet ovat löysällä. Löysä kiinnitys aiheuttaa ylimääräistä rasitusta kaikille muille kiinnikkeille sekä itse tuulilasille, minkä seurauksena osat voivat hajota ennenaikaisesti.

HUOLTO

Hoitaminen ja puhdistaminen

HUOMAUTUS

Kaarevan tuulilasin sisäpuolen heijastumat voivat tiettyinä päivän aikoina lämmittää moottoripyörän mittaristoa huomattavasti. Pysäköi varovasti. Pysäköi ajoneuvo niin, että se osoittaa kohti aurinkoa, aseta mittariston päälle peittäviä esineitä tai käännä tuulilasia heijastumien välttämiseksi.

HUOMAUTUS

Polykarbonaatti-tuulilasit/-tuulenojaimet vaativat asianmukaista huolenpitoa ja huoltoa. Polykarbonaatin asianmukaisen ylläpidon laiminlyönti voi vaurioittaa tuulilasia/tuulenojainta. (00483e)

HUOMAUTUS

Käytä Harley-Davidson-tuulilaseihin vain Harley-Davidsonin suosittelemia tuotteita. Älä käytä vahvoja kemikaaleja tai sadepinnoitustuotteita, sillä ne voivat aiheuttaa tuulilasiin pintavaurioita, kuten hämärtymistä tai sumentumista. (00231c)

Älä puhdistu polykarbonaattia kuumalla ilmalla tai suorassa auringonpaisteessa. Hioma-aineita sisältävä tai emäksinen puhdistusaine vahingoittaa tuulilasia. Älä koskaan raaputa tuulilasia partaterällä tai muulla terävällä esineellä, sillä tämä vahingoittaa tuulilasia.

HUOMAUTUS

Saat tuulilasiin tarttuneet hyönteiset poistettua helpommin, jos peität tuulilasin puhtaalla, märällä kankaalla noin 15 minuutiksi ennen tuulilasin pesua.

Harley-Davidsonin vedenkestävä Windshield Water Repellent Treatment -tuulilasinsuoja (osanro 99841-01) on hyväksytty käytettäväksi Harley-Davidsonin polykarbonaattituulilasiensa kanssa.