



VAIHDETAPPISARJA

YLEISET TIEDOT

Taulukko 1. Yleistä

Sarjat	Ehdotetut työkalut	Osaamistaso ⁽¹⁾
33946-05, 33600008, 33600075, 33600154, 33600256, 33600257, 33600295, 33600303, 33600357, 33600383, 33600384, 33600411, 33600412	Suojalaseja, momenttiavain	

(1) Kiristäminen kiristysmomentin arvoon tai muita soveltuvia työkaluja tarvitaan

SARJAN SISÄLTÖ

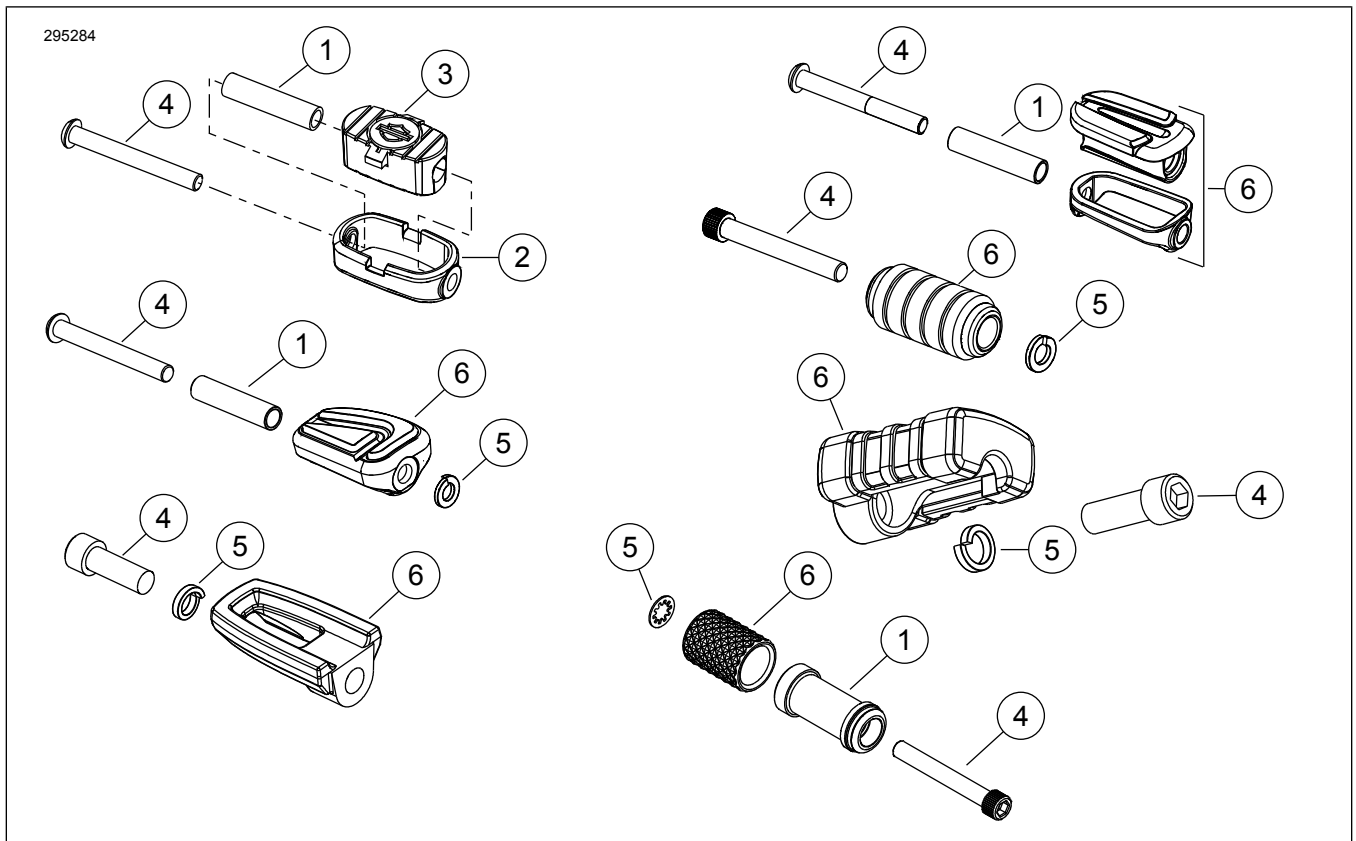

Kuva 1. Sarjan sisältö: Vaihteensiirtotappisarja



Taulukko 2. Sarjan sisältö: Vaihteensiirtotappisarja

<input checked="" type="checkbox"/>	Tarkista, että kaikki sisältö löytyy sarjasta ennen asentamisen aloittamista ja ennen kuin irrotat osia ajoneuvosta.				
<input type="checkbox"/>	Kohde	Määrä	Kuvaus	Osanro	Muistiinpanoja
<input type="checkbox"/>	1	1	Välike	50784-07	Sarja 33946-05
<input type="checkbox"/>				Ei myytävänä erikseen	Sarja 33600383, 33600384
<input type="checkbox"/>					
<input type="checkbox"/>	2	1	Suojus	33947-05	Sarja 33946-05
<input type="checkbox"/>	3	1	Kulutuspinna	Ei myytävänä erikseen	Sarja 33946-05
<input type="checkbox"/>	4	1	Ruuvi	10200594	Sarja 33946-05
<input type="checkbox"/>				94545-03	Sarja 33600008
<input type="checkbox"/>				4196	Sarja 33600075
<input type="checkbox"/>				10500108	Sarjat 33600256, 33600383
<input type="checkbox"/>				10500107	Sarjat 33600257, 33600384, 33600411, 33600412
<input type="checkbox"/>				10201005	Sarjat 33600295, 33600303, 33600357
<input type="checkbox"/>				10200853	Sarja 33600154
<input type="checkbox"/>	5	1	Aluslevy	7041	Sarjat 33600075, 33600154, 33600256
<input type="checkbox"/>				7042	Sarjat 33600295, 33600303
<input type="checkbox"/>				10300230	Sarja 33600357
<input type="checkbox"/>				7127	Sarja 33600383
<input type="checkbox"/>				7155	Sarjat 33600257, 33600384
<input type="checkbox"/>	6	1	Vaihdetappikokoonpano	33600007	Sarja 33600008
<input type="checkbox"/>				33600056	Sarja 33600075
<input type="checkbox"/>				33600098	Sarja 33600154
<input type="checkbox"/>				33600251	Sarja 33600256
<input type="checkbox"/>				33600244	Sarja 33600257
<input type="checkbox"/>				Ei myytävänä erikseen	Sarjat 33600295, 33600303
<input type="checkbox"/>				33600369	Sarja 33600357
<input type="checkbox"/>				Ei myytävänä erikseen	Sarjat 33600383, 33600384

YLEISTÄ

Mallit

Mallien sovitetiedot löytyvät Varaosat ja lisävarusteet (P&A) -vähittäismyyntiluettelosta tai www.harley-davidson.com :n "Parts and Accessories" (osat ja lisävarusteet) -osiosta.

Tarkista, että käytät käyttöohjeiden uusinta versiota. Se löytyy osoitteesta: h-d.com/isheets

Ota yhteyttä Harley-Davidson asiakastukikeskukseen numerossa 1-800-258-2464 (vain Yhdysvallat) tai 1-414-343-4056.

Asennusvaatimukset

⚠ VAROITUS

Kuljettajan ja matkustajan turvallisuus riippuu tämän sarjan oikeasta asennuksesta. Jos toimenpide on mielestäsi liian vaikea tai sinulla ei ole sen tekemiseen tarvittavia työkaluja, pyydä Harley-Davidson-jälleenmyyjää tekemään asennus. Tämän sarjan virheellinen asennus voi aiheuttaa kuoleman tai vakavan loukkaantumisen. (00308b)

IRROTA

1. Poista olemassa oleva vaihdetappi.

ASENNA

1. **Sarjat 33946-05 ja 33600008:** Kokoa vaihdetappi tarvittaessa.
 - a. Aseta välikeputki (1) kulutuspinnaan (3).
 - b. Asenna kulutuspinna välikeputken kanssa kromisuojukseen (2).
 - c. Varmista, että kulutuspinna on suunnattu oikein.
2. **Sarjat 33946-05, 33600008:**
 - a. Asenna vaihdetappikokoonpano (6) ja ruuvi (4) vaihdevipuun. Älä kiristä.
3. **Sarjat 33600075, 33600154, 33600256, 33600257, 33600295, 33600303, 33600357:**
 - a. Asenna vaihdevipukokoonpano (6), ruuvi (4) ja aluslevy (5).
 - b. Kohdista aluslevy vaihdetappin ja vaihdevipun väliin. Älä kiristä.
4. **Sarjat 33600294 ja 33600303:** Aseta aluslevy pultin päälle.
5. Käännä vaihdetappi (6) haluttuun asentoon.
6. Kiristä ruuvi (4).
Vääntömomentti: 16,3–18,9 N·m (144–167 in-lbs)