



INSTRUKTIONER

J05414

2024-01-24



SPEJLSÆT

GENEREL INFORMATION

Tabel 1. Generelle oplysninger

Sæt	Foreslåede værktøjer	Færdighedsniveau ⁽¹⁾
91315-04, 91657-02, 91696-05A, 91697-06A, 91965-98, 92096-05, 92190-06, 92398-09, 92410-09, 92416-08, 92423-08, 92441-10, 56000006, 56000090, 56000135, 56000136, 56000137, 56000171, 56000262, 56000294, 56000301, 56000305, 56000343, 56000344	Sikkerhedsbriller, momentskruenøgle	

(1) Stramning til drejningsmomentværdi eller andre moderate påkrævede værktøjer og teknikker

SÆTTETS INDHOLD

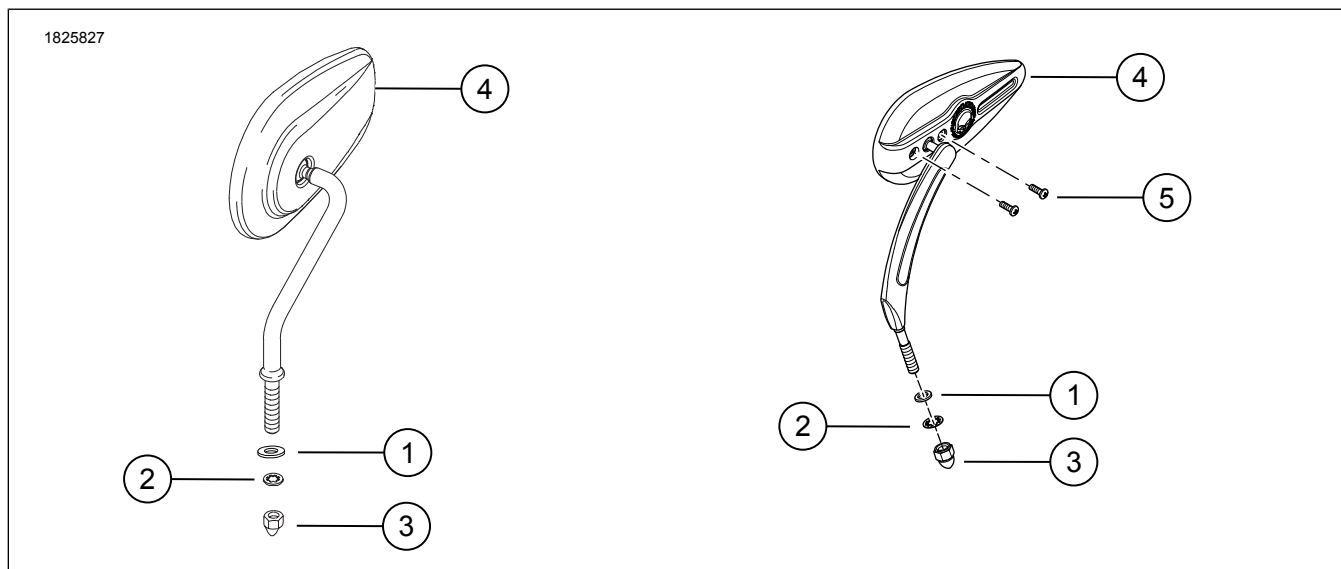

Figur 1. Sættets indhold: Spejlsæt

Tabel 2. Sættets indhold: Spejlsæt

<input checked="" type="checkbox"/>	Kontrollér, at alle dele er i sættet, inden du monterer eller afmonterer elementer fra køretøjet.						
<input type="checkbox"/>	Punkt	Antal	Beskrivelse	Delnr.	Noter		
<input type="checkbox"/>	1	4	Flad spændeskive	6771A (sølv) 6926 (sort)	Til alle andre sæt		
<input type="checkbox"/>		2	Flad skive, sort	12404 (sort)	Sæt 56000135 56000171 56000294 5600305:		
<input type="checkbox"/>	2	2	Kontraskive	7127 (sølv) 7155 (sort)			
<input type="checkbox"/>				7155	Kit 56000301		
<input type="checkbox"/>	3	2	Hættemøtrik	7736 (sølv) 8196 (sort)			
<input type="checkbox"/>				7331 (sølv)	Kit 56000301		
<input type="checkbox"/>				7352 (sort)	Sæt 56000135 56000294 56000305:		
<input type="checkbox"/>				10400082 (sort)	Sæt 56000343 56000344:		
<input type="checkbox"/>	4	1	Spejl, venstre / højre	Sælges ikke separat	Sæt 91315-04 (Willie G Skull, krom), 91965-98 (Aluminator), 92190-06 (Split Vision), 92398-09 (Tribal Black), 92410-09 (Tribal, Chrome), 92441-10 (Edge Cut Stem), 56000006 (Slipstream), 56000090 (Edge Cut Dome), 56000171 (Willie G Skull, Blk)		
<input type="checkbox"/>			Spejl, venstre Spejl, højre	91928-03 91927-03	Sæt 91657-02 (kugle)		
<input type="checkbox"/>			Spejl, venstre Spejl, højre	92176-05A 92175-05A	Sæt 91696-05A (halefinne)		
<input type="checkbox"/>			Spejl, venstre Spejl, højre	92063-06A 92062-06A	Sæt 91697-06A (Profil Brugerdefineret)		
<input type="checkbox"/>			Spejl, venstre Spejl, højre	91949-05 91987-05	Sæt 92096-05 (Buckshot Chrome)		
<input type="checkbox"/>			Spejl, venstre Spejl, højre	92417-08 92419-08	Sæt 92416-08 (Buckshot sort)		
<input type="checkbox"/>			Spejl, venstre Spejl, højre	92424-08 92426-08	Sæt 92423-08 (Kuppelbillet)		
<input type="checkbox"/>			Spejl, venstre Spejl, højre	56000125 56000126	Kit 56000135 (luftstrøm, sort)		
<input type="checkbox"/>			Spejl, venstre Spejl, højre	56000138 56000139	Kit 56000136 (Dominion, sort)		
<input type="checkbox"/>			Spejl, venstre Spejl, højre	56000146 56000147	Kit 56000137 (Dominion, Bronze)		
<input type="checkbox"/>			Spejl, venstre Spejl, højre	56000274 56000275	Kit 56000262 (66 Collection, sort)		
<input type="checkbox"/>			Spejl, venstre Spejl, højre	56000300 56000295	Kit 56000294 (Empire, sort)		
<input type="checkbox"/>			Spejl, venstre Spejl, højre	56000302 56000306	Kit 56000301 (Empire, Chrome)		
<input type="checkbox"/>			Spejl, venstre Spejl, højre	56000303 56000299	Kit 56000305 (Empire, Black Edge Cut)		
<input type="checkbox"/>			Spejl, venstre Spejl, højre	56000372 56000370	Kit 56000343 (switchback, sort)		
<input type="checkbox"/>			Spejl, venstre Spejl, højre	56000373 56000371	Kit 56000344 (Switchback, sølv)		
<input type="checkbox"/>			5	2	Justeringskrue	Sælges ikke separat	

GENERELT

Modeller

Find oplysninger om, hvilke modeller delen passer til, i Reservedele og tilbehør (P&A) detailkataloget eller afsnittet "Parts and Accessories" (Reservedele og tilbehør) i www.harley-davidson.com.

Kontroller, at du bruger den nyeste version af instruktionsarket. Den er tilgængelig på: h-d.com/isheets

Kontakt Harley-Davidson Customer Support Center på 1-800-258-2464 (kun USA) eller 1-414-343-4056.

Installationskrav

▲ ADVARSEL

Førerens og passagerens sikkerhed afhænger af, at dette sæt monteres korrekt. Hvis du ikke magter proceduren eller ikke har de korrekte værktøjer, skal du få en Harley-Davidson forhandler til at udføre monteringen. Forkert montering af sættet kan resultere i dødsfald eller alvorlig personskade. (00308b)

XG-MODELLER:

AFMONTER

- Figur 2 Fjern spejlet.
 - Fjern spejlet (1).
 - Fjern rørmøtrikken (3).
 - Fjern spejlholderen (4).

MONTERING

- Figur 2 Monter spejl.
 - Monter spejlholderen (4). Spænd til.
Tilspændingsmoment: 11,7–14,3 N·m
(104–127 in-lbs)
 - Monter rørmøtrikken (3) på spejlstangen (2). Stram med hånden.
 - Monter spejlet og rørmøtrikken på spejlholderen. Stram med hånden.
 - Juster spejl.
 - Spænd rørmøtrikken.
Tilspændingsmoment: 11,7–14,3 N·m
(104–127 in-lbs)

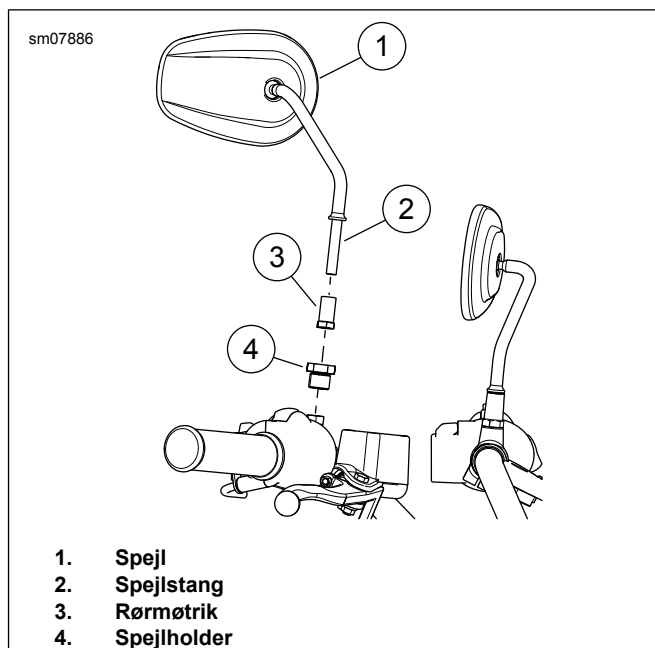

Figur 2. Spejl

ALLE ANDRE MODELLER

AFMONTER

- Fjern og kasser eksisterende spejl.
 - Kassér eventuelle låseskiver og agernmøtrikker, der bruges til at montere Originalt udstyr (OU) spejlet.

MONTERING

- Figur 1 Installer flad skive (1) på spejlstuds (øverste position) for alle spejle forventer del nr. 91696-05A, 92398-09 og 92410-09.
- Køretøjer med blinklys monteret på undersiden af håndtagshuse (undtagen 2004 og senere XL-modeller):** Fastgør venstre sidespejl med låseskive (2) og agernmøtrik (3) fra sættet.
- Fastgør spejlet i højre side udelukkende med låseskiven (2) og hættemøtrikken (3) fra sættet og blinklysholderen.
- Køretøjer med blinklys monteret væk fra håndtagshuse:** Indsæt spejlkopper i huller i håndtagets huse.
 - Fastgør spejle med flade skiver (1) i øverste og nederste position, låseskiver (2) og agernnødder (3) fra sæt.
- Juster spejlene til korrekt synsfelt, og spænd dem. Kontroller justeringen, og skift om nødvendigt placering.

BEMÆRK

Harley-Davidson Motor Company kan ikke teste og komme med specifikke monteringsanbefalinger vedrørende alle mulige kombinationer af spejle og styr. Efter montering af nye spejle eller styr og inden brug af køretøjet skal det derfor kontrolleres, at spejlene giver føreren et klart udsyn bagud.

- a. Stram agernmøtrik (3).
Tilspændingsmoment: 14–16 N·m (10–12 ft-lbs)

Justering af spejlets vipning

1. **Kits 56000136, 56000137, 56000171: Juster vippespænding.**
 - a. Figur 1 Trinvisse momentjusteringsskrue (5) efter behov. Spænd til.
Tilspændingsmoment: 1,1–4 N·m (10–35 **in-lbs**)
 - b. Kontroller spejlets vippemodstand, og fortsæt med at stramme efter behov. **Overskrid ikke 35 i-lbs** .