



换挡踏板套件

基本信息

表1。概述

套件	建议工具	技能水平 ⁽¹⁾
33946-05、33600008、33600075、33600154、33600256、33600257、33600295、33600303、33600357、33600383、33600384、33600411、33600412	防护眼镜，扭矩扳手	
(1) 按扭矩值或其他适当工具和所需技术进行紧固		

套件内容



图1。套件内容：换挡踏板套件

表2。套件内容：换挡踏板套件

在安裝或拆卸車輛物件之前，請確認套件中的所有內容物都齊全。					
<input checked="" type="checkbox"/>	項目	數量	描述	零件編號	注意
<input type="checkbox"/>	1	1	隔塊	50784-07	套件33946-05
<input type="checkbox"/>				不單獨出售	套件33600383、33600384
<input type="checkbox"/>					
<input type="checkbox"/>	2	1	蓋	33947-05	套件33946-05
<input type="checkbox"/>	3	1	襯墊	不單獨出售	套件33946-05
<input type="checkbox"/>	4	1	螺絲	10200594	套件33946-05
<input type="checkbox"/>				94545-03	套件33600008
<input type="checkbox"/>				4196	套件33600075
<input type="checkbox"/>				10500108	套件33600256、33600383
<input type="checkbox"/>				10500107	套件33600257、33600384、33600411、33600412
<input type="checkbox"/>				10201005	套件33600295、33600303、33600357
<input type="checkbox"/>				10200853	套件33600154
<input type="checkbox"/>	5	1	鎖緊墊圈	7041	套件33600075、33600154、33600256
<input type="checkbox"/>				7042	套件33600295、33600303
<input type="checkbox"/>				10300230	套件33600357
<input type="checkbox"/>				7127	套件33600383
<input type="checkbox"/>				7155	套件33600257、33600384
<input type="checkbox"/>	6	1	換擋踏板組件	33600007	套件33600008
<input type="checkbox"/>				33600056	套件33600075
<input type="checkbox"/>				33600098	套件33600154
<input type="checkbox"/>				33600251	套件33600256
<input type="checkbox"/>				33600244	套件33600257
<input type="checkbox"/>				不單獨出售	套件33600295、33600303
<input type="checkbox"/>				33600369	套件33600357
<input type="checkbox"/>				不單獨出售	套件33600383、33600384

概述

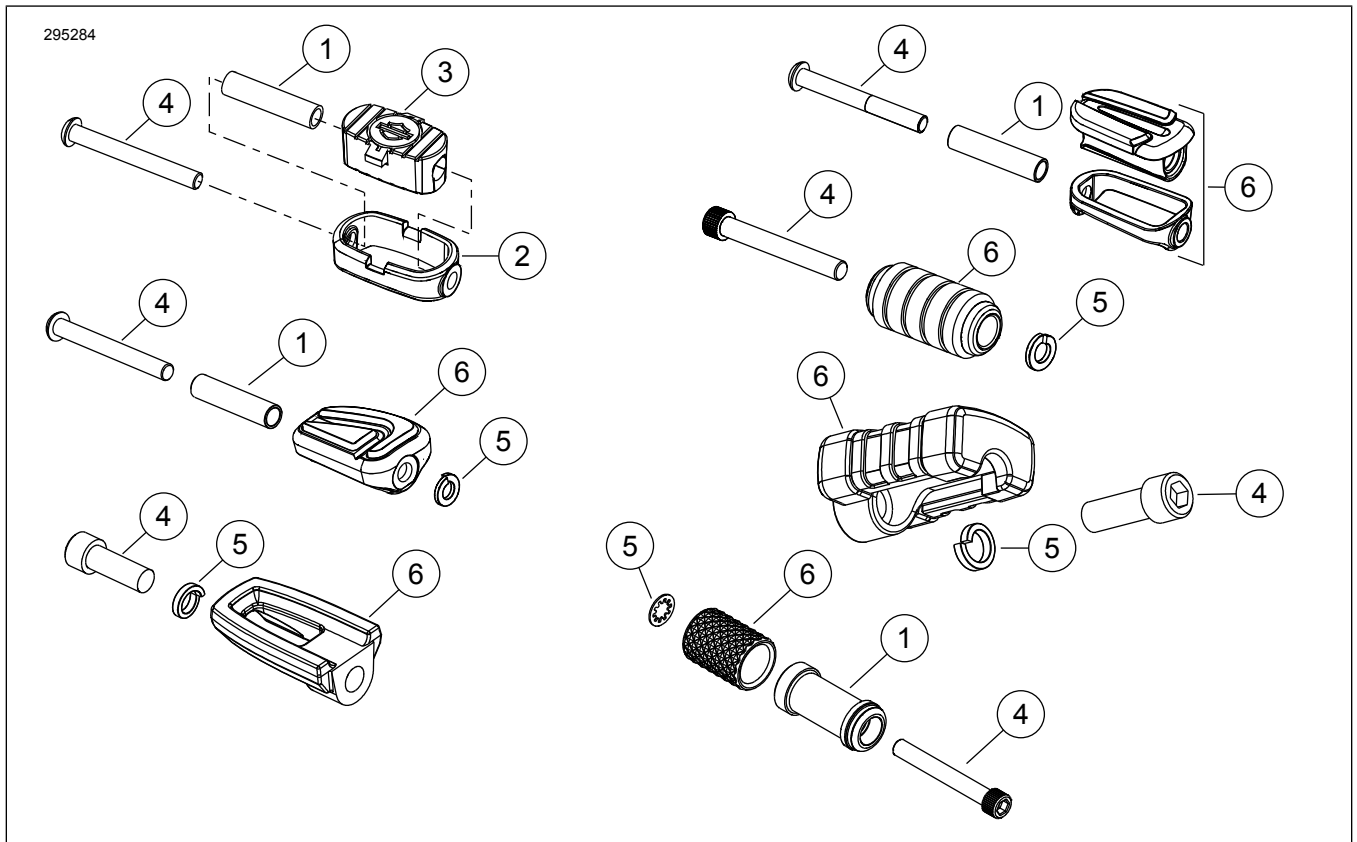
車型

關於車型適配信息，參見 零件與附件 (P&A) 零售目錄或 www.harley-davidson.com 的零件與附件部分。

確定使用的是最新版的說明書。獲取方法：h-d.com/isheets

請聯繫哈雷戴維森客戶支持中心，電話：1-800-258-2464（僅美國）或1-414-343-4056。

安裝要求



警告

騎手和乘客的安全取決於此套件的正確安裝。如果您沒有能力執行此程序或者沒有正確的工具，可請哈雷戴維森經銷商執行此安裝。此套件安裝不當可能造成死亡或重傷。(00308b)

拆卸

1. 拆下原有換擋踏板。

安装

1. 对于套件33946-05和33600008：根据需要组装换挡踏板。
 - a. 将隔块管(1)插入胎面(3)。
 - b. 将带有间隔管插入件的胎面安装到镀铬盖(2)中。
 - c. 检查确认垫的朝向是否正确。
2. 套件33946-05、33600008：
 - a. 将换挡踏板组件(6)和螺丝(4)安装至换挡杆。切勿拧紧。
3. 套件33600075、33600154、33600256、33600257、33600295、33600303、33600357：
 - a. 使用螺丝(4)和垫圈(5)安装换挡踏板组件(6)。
 - b. 在换挡踏板和换挡杆之间定位垫圈。切勿拧紧。
4. 套件33600294和33600303：将垫圈置于螺栓头下方。
5. 将换挡踏板(6)旋转到所需方向。
6. 拧紧螺丝(4)
扭矩: 16.3-18.9 N·m (144-167 in-lbs)