



# INSTRUCTIONS

J03166

2024-01-23



## KIT DE PÉDALE DE SÉLECTION DE VITESSE

### INFORMATIONS GÉNÉRALES

Tableau 1. Informations générales

| Kits   | Outils suggérés                            | Niveau de compétence <sup>(1)</sup> |
|--|--|-------------------------------------|
| 33946-05, 33600008, 33600075, 33600154, 33600256, 33600257, 33600295, 33600303, 33600357, 33600383, 33600384, 33600411, 33600412 | Lunettes de protection, clé dynamométrique |                                     |

(1) Le serrage au couple de serrage ou l'utilisation d'autres outils et techniques modérés est nécessaire

### CONTENU DU KIT

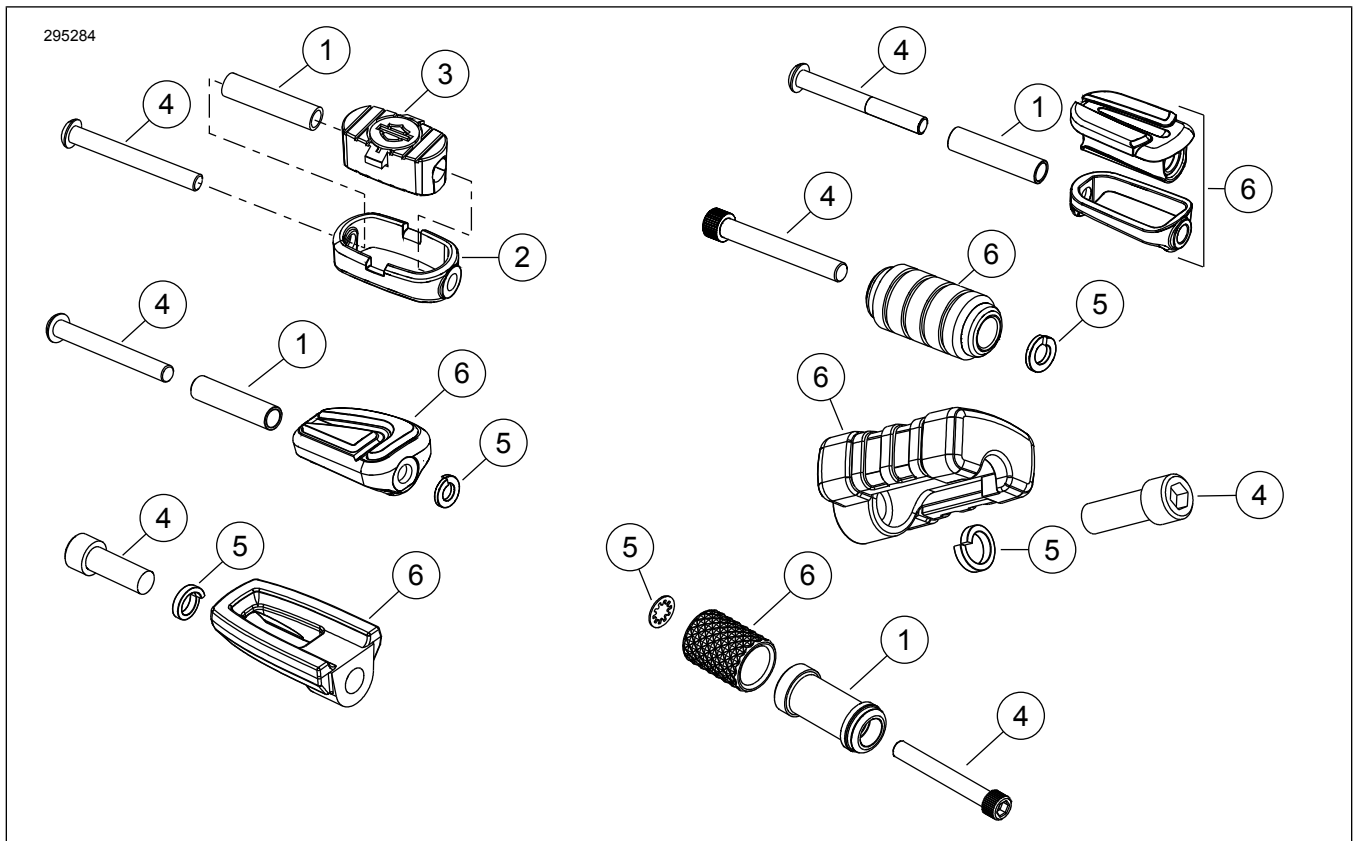

Figure 1. Contenu du kit : Kit de pédale de sélection de vitesse

**Tableau 2. Contenu du kit : Kit de pédale de sélection de vitesse**

| <b>Vérifier que tous les éléments du kit sont présents avant d'installer ou de déposer des éléments du véhicule.</b> |                 |            |  |                       |   |
|--|-----------------|------------|--|-----------------------|---|
| <input checked="" type="checkbox"/>  | <b>Ar-ticle</b> | <b>Qté</b> | <b>Description</b>                         | <b>No de pièce</b>    | <b>Notes</b>                                |
| <input type="checkbox"/>   | 1               | 1          | Entretoise                                 | 50784-07              | Kit 33946-05                                |
| <input type="checkbox"/>   |                 |            |  | Non vendue séparément | Kit 33600383, 33600384                      |
| <input type="checkbox"/>   |                 |            |  |                       |   |
| <input type="checkbox"/>   | 2               | 1          | Couvercle                                  | 33947-05              | Kit 33946-05                                |
| <input type="checkbox"/>   | 3               | 1          | Semelle                                    | Non vendue séparément | Kit 33946-05                                |
| <input type="checkbox"/>   | 4               | 1          | Vis  | 10200594              | Kit 33946-05                                |
| <input type="checkbox"/>   |                 |            |  | 94545-03              | Kit 33600008                                |
| <input type="checkbox"/>   |                 |            |  | 4196                  | Kit 33600075                                |
| <input type="checkbox"/>   |                 |            |  | 10500108              | Kits 33600256, 33600383                     |
| <input type="checkbox"/>   |                 |            |  | 10500107              | Kits 33600257, 33600384, 33600411, 33600412 |
| <input type="checkbox"/>   |                 |            |  | 10201005              | Kits 33600295, 33600303, 33600357           |
| <input type="checkbox"/>   |                 |            |  | 10200853              | Kit 33600154                                |
| <input type="checkbox"/>   | 5               | 1          | Rondelle-frein                             | 7041                  | Kits 33600075, 33600154, 33600256           |
| <input type="checkbox"/>   |                 |            |  | 7042                  | Kits 33600295, 33600303                     |
| <input type="checkbox"/>   |                 |            |  | 10300230              | Kit 33600357                                |
| <input type="checkbox"/>   |                 |            |  | 7127                  | Kit 33600383                                |
| <input type="checkbox"/>   |                 |            |  | 7155                  | Kits 33600257, 33600384                     |
| <input type="checkbox"/>   | 6               | 1          | Ensemble de pédale de sélection de vitesse | 33600007              | Kit 33600008                                |
| <input type="checkbox"/>   |                 |            |  | 33600056              | Kit 33600075                                |
| <input type="checkbox"/>   |                 |            |  | 33600098              | Kit 33600154                                |
| <input type="checkbox"/>   |                 |            |  | 33600251              | Kit 33600256                                |
| <input type="checkbox"/>   |                 |            |  | 33600244              | Kit 33600257                                |
| <input type="checkbox"/>   |                 |            |  | Non vendue séparément | Kits 33600295, 33600303                     |
| <input type="checkbox"/>   |                 |            |  | 33600369              | Kit 33600357                                |
| <input type="checkbox"/>   |                 |            |  | Non vendue séparément | Kits 33600383, 33600384                     |

## GÉNÉRALITÉS

### Modèles

Pour en savoir plus sur la compatibilité du modèle, voir le catalogue Pièces et accessoires (P&A) de vente au détail ou la section Pièces et accessoires de [www.harley-davidson.com](http://www.harley-davidson.com)

Assurez-vous que la version la plus récente de la feuille d'instructions est utilisée. Version disponible à : [h-d.com/isheets](http://h-d.com/isheets)

Contactez le Harley-Davidson Customer Support Center au 1-800-258-2464 (États-Unis uniquement) ou 1-414-343-4056.

## Exigences relatives à la pose

### ▲ AVERTISSEMENT

La sécurité du conducteur et du passager dépend de la pose correcte de ce kit. Si l'opérateur ne possède pas les compétences requises ou les outils appropriés pour effectuer la procédure, la pose doit être confiée à un concessionnaire Harley-Davidson. Une pose incorrecte de ce kit risque de causer la mort ou des blessures graves. (00308b)

## DÉPOSE

1. Retirer la pédale de sélection de vitesse existante.

## POSE

1. **Kits 33946-05, 33600008** : monter l'embout du sélecteur, si nécessaire.
  - a. Insérer le tube d'espacement (1) dans le patin (3).
  - b. Installer le patin avec l'insert de tube d'espacement dans le couvercle chrome (2).
  - c. Vérifier que la semelle est correctement orientée.
2. **Kits 33946-05, 33600008** :
  - a. Installer l'ensemble embout du sélecteur (6) et la vis (4) sur le levier de vitesse. Ne pas serrer.
3. **Kits 33600075, 33600154, 33600256, 33600257, 33600295, 33600303, 33600357** :
  - a. Installer l'ensemble embout du sélecteur (6), la vis (4) et la rondelle (5).
  - b. Placer la rondelle entre la pédale de sélection de vitesse et le levier de sélection de vitesse. Ne pas serrer.
4. **Kits 33600294, 33600303** : placer la rondelle sous la tête de boulon.
5. Faire pivoter l'embout du sélecteur (6) selon l'orientation souhaitée.
6. Serrer la vis (4).  
Couple : 16,3–18,9 N·m (144–167 in-lbs)