



INSTRUKSI

J05414

2024-01-24



KIT SPION

INFORMASI UMUM

Tabel 1. Informasi Umum

Kit	Alat-alat yang Disarankan	Level Keahlian ⁽¹⁾
91315-04, 91657-02, 91696-05A, 91697-06A, 91965-98, 92096-05, 92190-06, 92398-09, 92410-09, 92416-08, 92423-08, 92441-10, 56000006, 56000090, 56000135, 56000136, 56000137, 56000171, 56000262, 56000294, 56000301, 56000305, 56000343, 56000344	Kaca Mata Pelindung, Kunci Torsi	

(1) Perlu mengencangkan hingga nilai torsi atau peralatan dan teknik lain yang memadai

ISI KIT

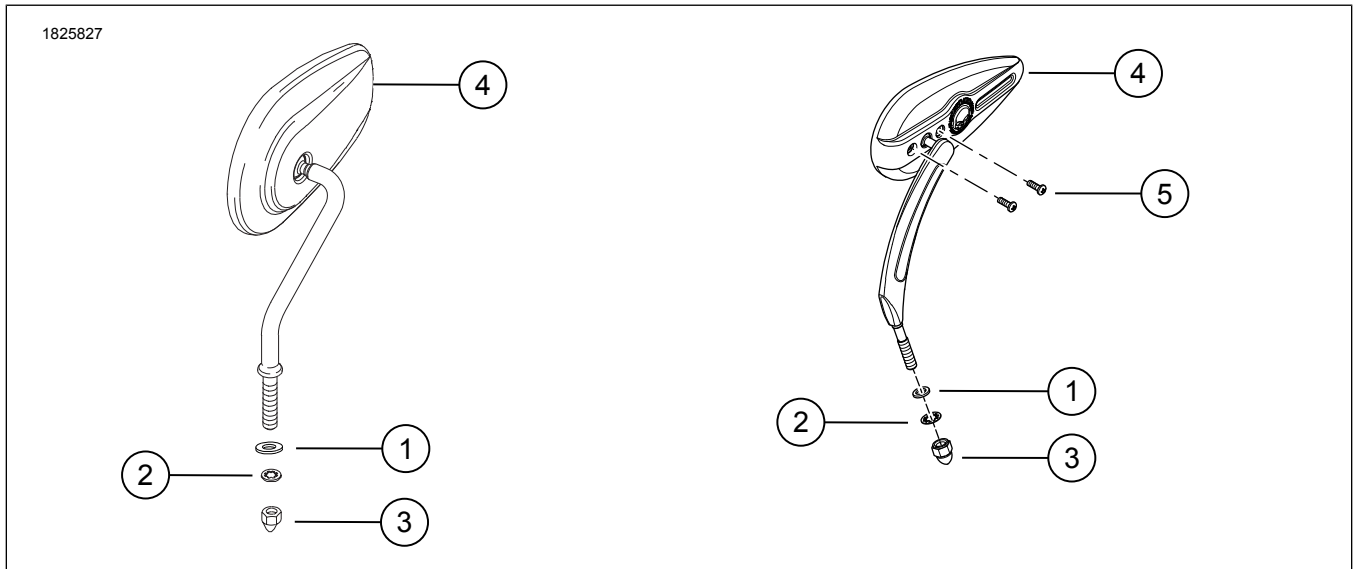

Gambar 1. Isi Kit: Kit Spion

Tabel 2. Isi Kit: Kit Spion

<input checked="" type="checkbox"/>	Pastikan semua isi kit lengkap sebelum memasang atau melepaskan item dari kendaraan.						
<input type="checkbox"/>	Item	Jumlah	Deskripsi	No. Komponen	Catatan		
<input type="checkbox"/>	1	4	Cincin pengunci datar	6771A (perak) 6926 (hitam)	Untuk semua kit lainnya		
<input type="checkbox"/>		2	Cincin pipih, hitam	12404 (hitam)	Kit 56000135, 56000171, 56000294, 5600305		
<input type="checkbox"/>	2	2	Cincin pengunci	7127 (perak) 7155 (hitam)			
<input type="checkbox"/>				7155	Kit 56000301		
<input type="checkbox"/>	3	2	Mur acorn	7736 (perak) 8196 (hitam)			
<input type="checkbox"/>				7331 (perak)	Kit 56000301		
<input type="checkbox"/>				7352 (hitam)	Kit 56000135, 56000294, 56000305		
<input type="checkbox"/>				10400082 (hitam)	Kit 56000343, 56000344		
<input type="checkbox"/>	4	1	Spion, kiri/hitam	Tidak dijual terpisah	Kit 91315-04 (Willie G Skull, Krom), 91965-98 (Aluminator), 92190-06 (Split Vision), 92398-09 (Tribal Black), 92410-09 (Tribal, Krom), 92441-10 (Edge Cut Stem), 56000006 (Slipstream), 56000090 (Edge Cut Dome), 56000171 (Willie G Skull, Hitam)		
<input type="checkbox"/>			Spion, kiri Spion, kanan	91928-03 91927-03	Kit 91657-02 (Bullet)		
<input type="checkbox"/>			Spion, kiri Spion, kanan	92176-05A 92175-05A	Kit 91696-05A (Tailfin)		
<input type="checkbox"/>			Spion, kiri Spion, kanan	92063-06A 92062-06A	Kit 91697-06A (Profil Kustom)		
<input type="checkbox"/>			Spion, kiri Spion, kanan	91949-05 91987-05	Kit 92096-05 (Buckshot Krom)		
<input type="checkbox"/>			Spion, kiri Spion, kanan	92417-08 92419-08	Kit 92416-08 (Buckshot Hitam)		
<input type="checkbox"/>			Spion, kiri Spion, kanan	92424-08 92426-08	Kit 92423-08 (Dome Billet)		
<input type="checkbox"/>			Spion, kiri Spion, kanan	56000125 56000126	Kit 56000135 (Airflow, Hitam)		
<input type="checkbox"/>			Spion, kiri Spion, kanan	56000138 56000139	Kit 56000136 (Dominion, Hitam)		
<input type="checkbox"/>			Spion, kiri Spion, kanan	56000146 56000147	Kit 56000137 (Dominion, Perunggu)		
<input type="checkbox"/>			Spion, kiri Spion, kanan	56000274 56000275	Kit 56000262 (66 Collection, Hitam)		
<input type="checkbox"/>			Spion, kiri Spion, kanan	56000300 56000295	Kit 56000294 (Empire, Hitam)		
<input type="checkbox"/>			Spion, kiri Spion, kanan	56000302 56000306	Kit 56000301 (Empire, Krom)		
<input type="checkbox"/>			Spion, kiri Spion, kanan	56000303 56000299	Kit 56000305 (Empire, Potongan Tepi Hitam)		
<input type="checkbox"/>			Spion, kiri Spion, kanan	56000372 56000370	Kit 56000343 (Switchback, Hitam)		
<input type="checkbox"/>			Spion, kiri Spion, kanan	56000373 56000371	Kit 56000344 (Switchback, Perak)		
<input type="checkbox"/>			5	2	Kesesuaian sekrup	Tidak dijual terpisah	

UMUM

Model

Untuk informasi kesesuaian model, baca Katalog Retail Komponen dan Aksesori (P&A) atau bagian Komponen dan Aksesori dari www.harley-davidson.com.

Pastikan Anda menggunakan lembar instruksi versi terkini. Tersedia di: h-d.com/isheets

Hubungi Pusat Dukungan Pelanggan Harley-Davidson di 1-800-258-2464 (khusus AS) atau 1-414-343-4056.

Persyaratan Pemasangan

⚠ PERINGATAN

Keselamatan pengendara dan penumpang bergantung pada pemasangan kit yang benar. Jika Anda tidak mampu menjalankan prosedur ini atau tidak memiliki alat yang tepat, mintalah dealer Harley-Davidson untuk melakukan pemasangan. Pemasangan yang salah terkait perangkat ini dapat menyebabkan kematian atau cedera parah. (00308b)

MODEL XG

PELEPASAN

1. Gambar 2 Lepas spion.
 - a. Lepas spion (1).
 - b. Lepas mur dua sisi ulir (3).
 - c. Lepas dudukan spion (4).

PASANG

1. Gambar 2 Pasang spion.
 - a. Pasang dudukan spion (4). Kencangkan.
Torque: 11,7–14,3 N·m (104–127 in-lbs)
 - b. Pasang mur dua sisi ulir (3) ke batang spion (2). Kencangkan dengan tangan.
 - c. Pasang spion dan mur dua sisi ulir ke dudukan spion. Kencangkan dengan tangan.
 - d. Sesuaikan spion.
 - e. Kencangkan mur dua sisi ulir.
Torque: 11,7–14,3 N·m (104–127 in-lbs)

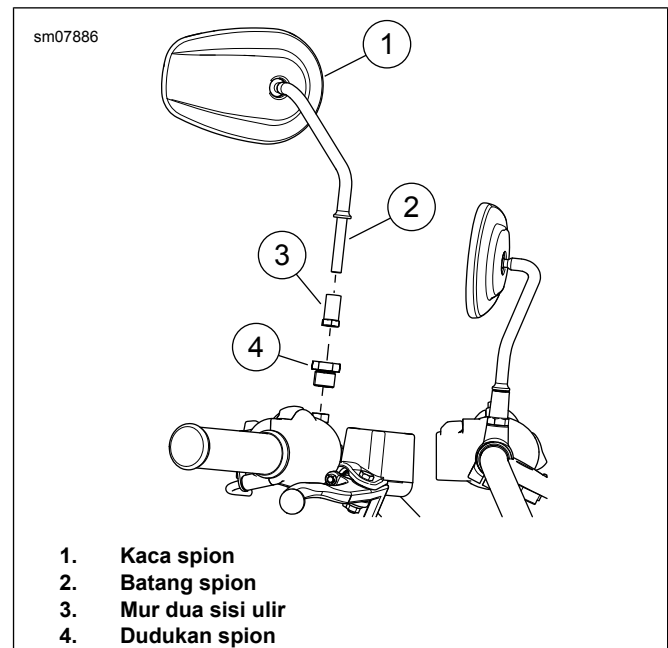

Gambar 2. Kaca spion

SEMUA MODEL LAINNYA

PELEPASAN

1. Lepas dan sisihkan spion yang terpasang.
 - a. Sisihkan semua cincin pengunci dan mur acorn yang digunakan pada pemasangan spion Peralatan Asli (OE).

PASANG

1. Gambar 1 Pasang cincin pipih (1) pada baut tanam spion (posisi paling atas) untuk semua spion kecuali No. Komponen 91696-05A, 92398-09 dan 92410-09.
2. **Untuk kendaraan dengan lampu sein berada di bagian bawah rumah tuas setang (kecuali model XL 2004 dan yang lebih baru):** Kencangkan spion kiri dengan cincin pengunci (2) dan mur dop (3) dari kit.
3. Kencangkan spion kanan hanya dengan cincin pengunci (2) dan mur acorn (3) dari kit, serta penahan lampu sein.
4. **Kendaraan dengan lampu sein terpasang jauh dari rumah tuas setang:** Masukkan baut tanam spion ke lubang pada rumah tuas setang.
 - a. Kencangkan spion dengan cincin pipih (1) di posisi atas dan bawah, cincin pengunci (2) dan mur dop (3) dari kit.
5. Sesuaikan spion hingga menampilkan bidang pandang yang tepat, lalu kencangkan. Periksa kesesuaian bidang pandang, jika perlu posisikan ulang.

CATATAN

Harley-Davidson Motor Company tidak dapat menguji dan membuat rekomendasi khusus terkait kesesuaian setiap kemungkinan kombinasi spion dan setang. Karena itu, tiap kali memasang spion atau setang baru dan sebelum

mengoperasikan sepeda motor, pastikan spion dapat menampilkan pandangan belakang yang jelas bagi pengendara.

- a. Kencangkan mur dop (3).
Torque: 14–16 N·m (10–12 ft-lbs)

Penyesuaian Pivot Spion

1. **Kit 56000136, 56000137, 56000171: Sesuaikan ketegangan pivot.**
 - a. Gambar 1 Tambahkan torsi sekrup penyetel (5) sesuai keperluan. Kencangkan.
Torque: 1,1–4 N·m (10–35 **in-lbs**)
 - b. Periksa ketahanan pivot spion dan lanjutkan pengencangan sesuai keperluan. **Jangan melebihi 35 in-lbs** .