



KIT BANTALAN PEDAL REM

INFORMASI UMUM

Tabel 1. Informasi Umum

Kit	Alat-alat yang Disarankan	Level Keahlian ⁽¹⁾	Waktu
50600424, 50600425, 50600386, 50600401	Kaca Mata Pelindung, Kunci Torsi		1 jam

(1) Perlu mengencangkan hingga nilai torsi atau peralatan dan teknik lain yang memadai

ISI KIT

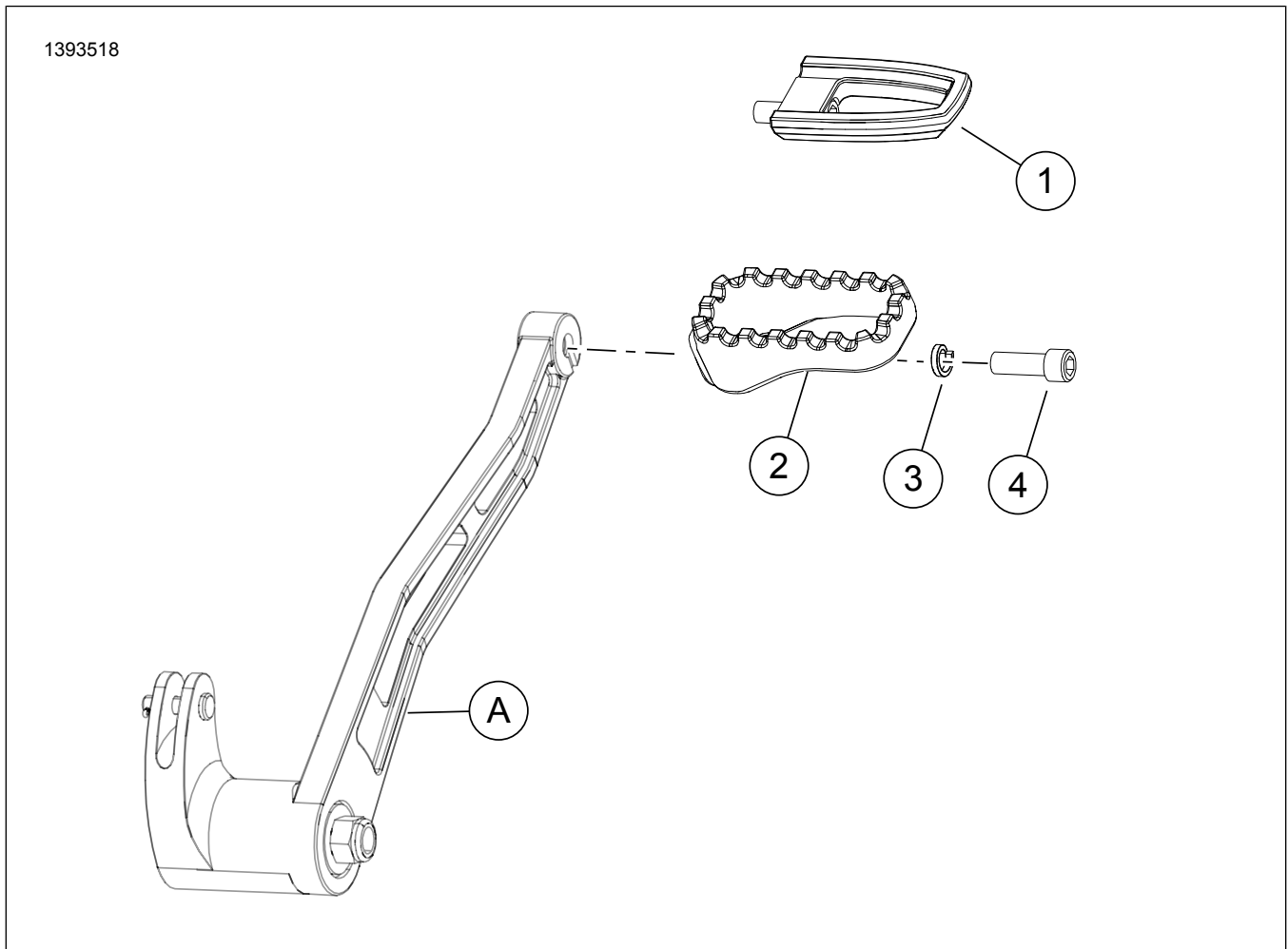

Gambar 1. Isi Kit: Komponen Kit Bantalan Pedal Rem

Tabel 2. Isi Kit: Komponen Kit Bantalan Pedal Rem

<input checked="" type="checkbox"/>	Item	Jmlh	Deskripsi	No. Komponen	Catatan
<input type="checkbox"/>	1	1	Pedal rem, belakang	50600400	
<input type="checkbox"/>		1	Pedal rem, grafit	50600387	
<input type="checkbox"/>	2	1	Pedal rem, belakang	50600422	
<input type="checkbox"/>		1	Pedal rem, warna asli	50600423	
<input type="checkbox"/>	3	1	Cincin pengunci	7042	
<input type="checkbox"/>	4	1	Sekrup	10201005	
Item disebutkan dalam teks, tetapi tidak disertakan dalam kit.					
<input checked="" type="checkbox"/>	A	1	Tuas rem		

CATATAN

Pastikan semua isi kit lengkap sebelum memasang atau melepaskan item dari kendaraan.

- Masukkan sekrup (4) ke dalam lubang tuas rem kaki (A) dan ke dalam bagian belakang bantalan pedal rem (1, 2). Kencangkan.

Torque: 26 N·m (19,2 ft-lbs)

UMUM

Model

Untuk informasi kesesuaian model, lihat Katalog Retail P&A atau bagian Komponen dan Aksesori di www.harley-davidson.com (hanya dalam bahasa Inggris)

Pastikan Anda menggunakan lembar instruksi versi terkini. Tersedia di: www.harley-davidson.com/isheets

Hubungi Pusat Dukungan Pelanggan Harley-Davidson di 1-800-258-2464 (khusus AS) atau 1-414-343-4056.

Persyaratan Pemasangan

⚠ PERINGATAN

Keselamatan pengendara dan penumpang bergantung pada pemasangan kit yang benar. Jika Anda tidak mampu menjalankan prosedur ini atau tidak memiliki alat yang tepat, mintalah dealer Harley-Davidson untuk melakukan pemasangan. Pemasangan yang salah terkait perangkat ini dapat menyebabkan kematian atau cedera parah. (00308b)

PELEPASAN

- Lepas pedal rem yang terpasang sebelumnya dari tuas rem kaki (A).
- Jika perlu, ganti tuas rem per petunjuk tuas rem.

PASANG

- Sejajarkan bantalan pedal rem baru (1, 2) dengan ujung tuas rem kaki (A). Pastikan tab bantalan pedal rem dimasukkan ke dalam slot tuas rem.
- Rakit cincin pengunci (3) dan sekrup (4).