



PEMINDAH GIGI TUMIT

INFORMASI UMUM

Tabel 1. Informasi Umum

Kit	Alat-alat yang Disarankan	Level Keahlian ⁽¹⁾	Waktu
33600325, 33600345	Kacamata Pelindung, Kunci Pas Torsi, Pensil Minyak		30 menit

(1) Perlu mengencangkan hingga nilai torsi atau peralatan dan teknik lain yang memadai

ISI KIT

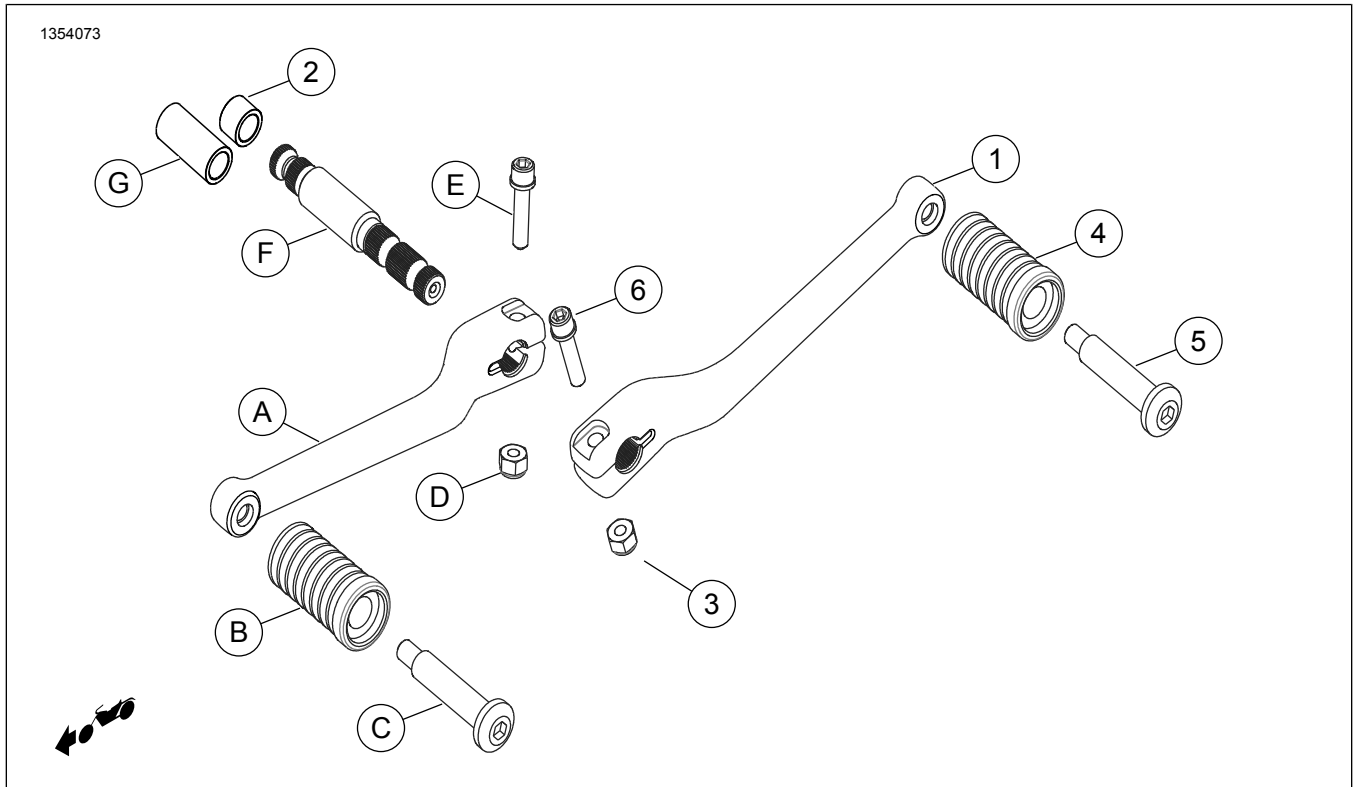

Gambar 1. Isi Kit: Komponen Pemindah Gigi Tumit

Tabel 2. Isi Kit: Komponen Pemindah Gigi Tumit

<input checked="" type="checkbox"/>	Item	Jmlh	Deskripsi	No. Komponen	Catatan
<input type="checkbox"/>	1	1	Tuas pemindah gigi, tumit/jari kaki, Kit 33600325	Tidak dijual terpisah	
<input type="checkbox"/>		1	Tuas pemindah gigi, hitam, Kit 33600345	Tidak dijual terpisah	
<input type="checkbox"/>	2	1	Spacer, poros pemindah gigi	5817	
<input type="checkbox"/>	3	1	Mur	7686	
<input type="checkbox"/>	4	1	Pasak karet, pemindah gigi	34590-08	
<input type="checkbox"/>	5	1	Pasak, baut tanam	34591-08	12–16 N·m (9–12 ft-lbs)
<input type="checkbox"/>	6	1	Sekrup, SEMS	10200350	12–16 N·m (9–12 ft-lbs)
Item disebutkan dalam teks, tetapi tidak disertakan dalam kit					
<input checked="" type="checkbox"/>	A	1	Peralatan Asli (OE) Tuas pemindah gigi		
<input checked="" type="checkbox"/>	B	1	OE Pasak karet, pemindah gigi		
<input checked="" type="checkbox"/>	C	1	OE Pasak, baut tanam		
<input checked="" type="checkbox"/>	D	1	OE Mur		
<input checked="" type="checkbox"/>	E	1	OE Sekrup, SEMS		
<input checked="" type="checkbox"/>	F	1	OE Poros, pemindah gigi		
<input checked="" type="checkbox"/>	G	1	OE Spacer, poros pemindah gigi		

CATATAN

Pastikan semua isi kit lengkap sebelum memasang atau melepaskan item dari kendaraan.

UMUM

Model

Untuk informasi kesesuaian model, baca Katalog Retail P&A atau bagian Komponen dan Aksesori di www.harley-davidson.com (hanya tersedia dalam Bahasa Inggris).

Pastikan Anda menggunakan lembar instruksi versi terkini. Tersedia di: www.harley-davidson.com/isheets

Hubungi Pusat Dukungan Pelanggan Harley-Davidson di 1-800-258-2464 (khusus AS) atau 1-414-343-4056.

Persyaratan Pemasangan

⚠ PERINGATAN

Keselamatan pengendara dan penumpang bergantung pada pemasangan kit yang benar. Jika Anda tidak mampu menjalankan prosedur ini atau tidak memiliki alat yang tepat, mintalah dealer Harley-Davidson untuk melakukan pemasangan. Pemasangan yang salah terkait perangkat ini dapat menyebabkan kematian atau cedera parah. (00308b)

PERSIAPAN

1. Tandai posisi pemindah gigi jari kaki dengan pensil minyak sebelum melepaskannya.

PELEPASAN

1. Lepaskan pemindah gigi jari kaki (A).
2. Simpan perangkat untuk digunakan lagi.
3. Lepaskan OE spacer panjang (G).

PASANG

1. Pasang spacer pendek (2) dari kit.
2. Pasang pemindah gigi jari kaki, di bagian dalam (A).
 - a. Sejajarkan sekrup (E) pada alurnya.
 - b. Kencangkan sekrup (E) dan mur (D). Kencangkan. Torque: 12–16 N·m (9–12 ft-lbs)
3. Pasang pemindah gigi tumit, di bagian luar (1).
 - a. Sejajarkan sekrup (6) pada alurnya.

- b. Kencangkan sekrup (6) dan mur (3). Kencangkan.
Torque: 12–16 N·m (9–12 ft-lbs)
- 4. Pasang baut tanam pasak (5) melalui pasak karet (4).
Kencangkan.
Torque: 12–16 N·m (9–12 ft-lbs)
- 5. Pastikan gigi bisa dinaikkan dan diturunkan hingga maksimal.
- 6. Tuas harus berjarak sekitar 160°.