



INSTRUCCIONES

J04548

2017-08-28



PIEZAS VERTICALES DE LA BARRA SISSY TOURING H-D DETACHABLES

GENERALIDADES

Números del kit

52610-09A, 52627-09A, 54248-09A, 54247-09A

Modelos

Para obtener información sobre la adaptación a los diferentes modelos, vea el catálogo de venta al detalle de P&A (piezas y accesorios) o la sección Piezas y accesorios en www.harley-davidson.com (inglés solamente).

Requisitos para la instalación

Puede ser necesaria la compra por separado de piezas o accesorios adicionales para la instalación correcta de este kit H-D® Detachables™. Vea el listado de piezas o accesorios necesarios en el catálogo de venta al detalle de P&A (piezas y accesorios) o en la sección Piezas y accesorios en www.harley-davidson.com (inglés solamente).

Si tiene problemas con la adaptación, ajuste los elementos de sujeción de acoplamiento según la hoja de instrucciones que se incluye en el kit de elementos de sujeción de acoplamiento.

⚠ ADVERTENCIA

La seguridad del motociclista y del pasajero dependen de la instalación correcta de este kit. Si el procedimiento no está dentro de sus capacidades o no tiene las herramientas correctas, pida a un concesionario Harley-Davidson que realice la instalación. La instalación incorrecta de este kit podría causar la muerte o lesiones graves. (00308b)

⚠ ADVERTENCIA

Después de instalar el conjunto de la barra sissy/placa lateral, tire del asiento hacia arriba para asegurarse de que esté bloqueado en su posición. Al conducir la motocicleta, un conjunto de la barra sissy/placa lateral flojo puede moverse y ocasionar pérdida del control, lo que puede causar lesiones graves o la muerte. (00388a)

Contenido del kit

Consulte la Figura 3 y la Tabla 1.

INSTALACIÓN

NOTA

La pieza vertical de la barra Sissy puede instalarse en los kit de dos o de cuatro puntos de acoplamiento.

1. Si todavía no está colocado, instale en el vehículo el kit de elementos de sujeción de acoplamiento (ya sea el de dos o el de cuatro puntos), de acuerdo con las instrucciones en ese kit.

2. Vea la Figura 3. Párese detrás de la motocicleta. Coloque las muescas delanteras de la pieza vertical del lado izquierdo y del lado derecho (con los bujes en su lugar) en los puntos de acoplamiento (A) en el interior de los soportes superiores del amortiguador. Asegúrese de que la muesca de los bujes (9) asiente completamente en los puntos de acoplamiento del amortiguador.
3. Vea Figura 3, flechas (D) y (E), y Figura 1. Coloque los pestillos giratorios (4) sobre los puntos traseros de acoplamiento (3). Verifique que los lados de la pieza vertical (1) y los pestillos encajen en el cuello de los puntos traseros de acoplamiento, como se muestra. Esto puede necesitar presionar suavemente o extender los lados de la pieza vertical de la barra Sissy.
4. Empuje la parte trasera de la barra Sissy hacia abajo y cierre los pestillos, presionando la palanca del pestillo lo más hacia adelante posible. Se escucha un clic cuando el pestillo está en su lugar. Si el pestillo no cierra fácilmente, no lo fuerce. Vuelva a verificar la alineación de la barra Sissy como se describe en los pasos 2 y 3.

NOTA

* **Si encuentra interferencia en los soportes del amortiguador:** Quite el amortiguador del lado derecho. Vea el manual de servicio. Reinstale el amortiguador en la posición de varilla hacia abajo. Vea la Figura 2. Esto permitirá la separación necesaria para la instalación de la barra Sissy. Si continúan los problemas de montaje, póngase en contacto con un concesionario Harley-Davidson para obtener asistencia.

* Después de instalar la pieza vertical de la barra Sissy, verifique si esta se encuentra bien sujeta. Los puntos delanteros y traseros de acoplamiento deben estar completamente enganchados. Vea Figura 1 para un enganche correcto.

5. Para quitar la pieza vertical de la barra Sissy, presione el botón de liberación (G) en ambos lados. Retroceda las palancas de los pestillos. Levante con cuidado la parte trasera de la barra Sissy. Saque la pieza vertical de los puntos delanteros de acoplamiento.





Figura 1. Alineación correcta del pestillo en el punto trasero de acoplamiento, vistas en la dirección de las flechas (D) y (E)



Figura 2. Orientación del amortiguador con P&A (piezas y accesorios) desmontables

PIEZAS DE SERVICIO

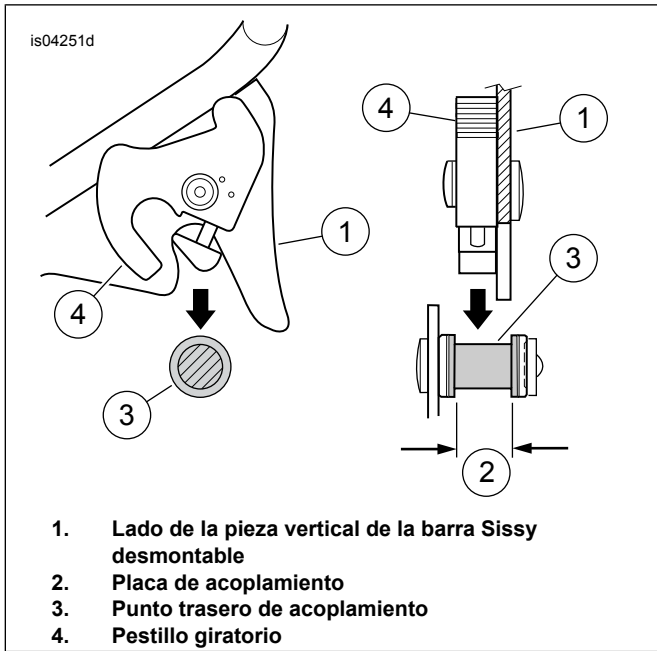

Figura 3. Piezas de servicio: Piezas verticales de la barra Sissy del Touring H-D Detachables

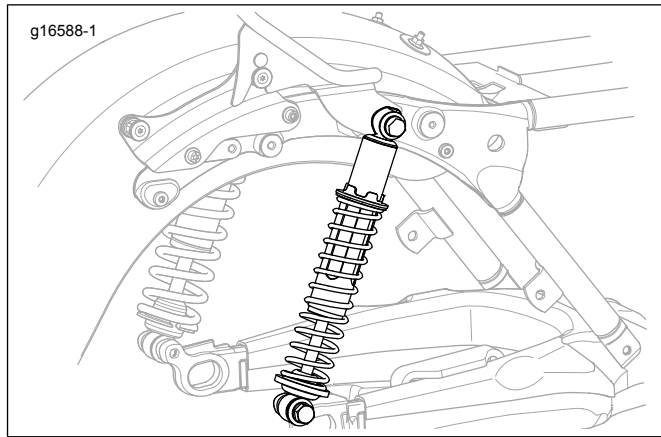
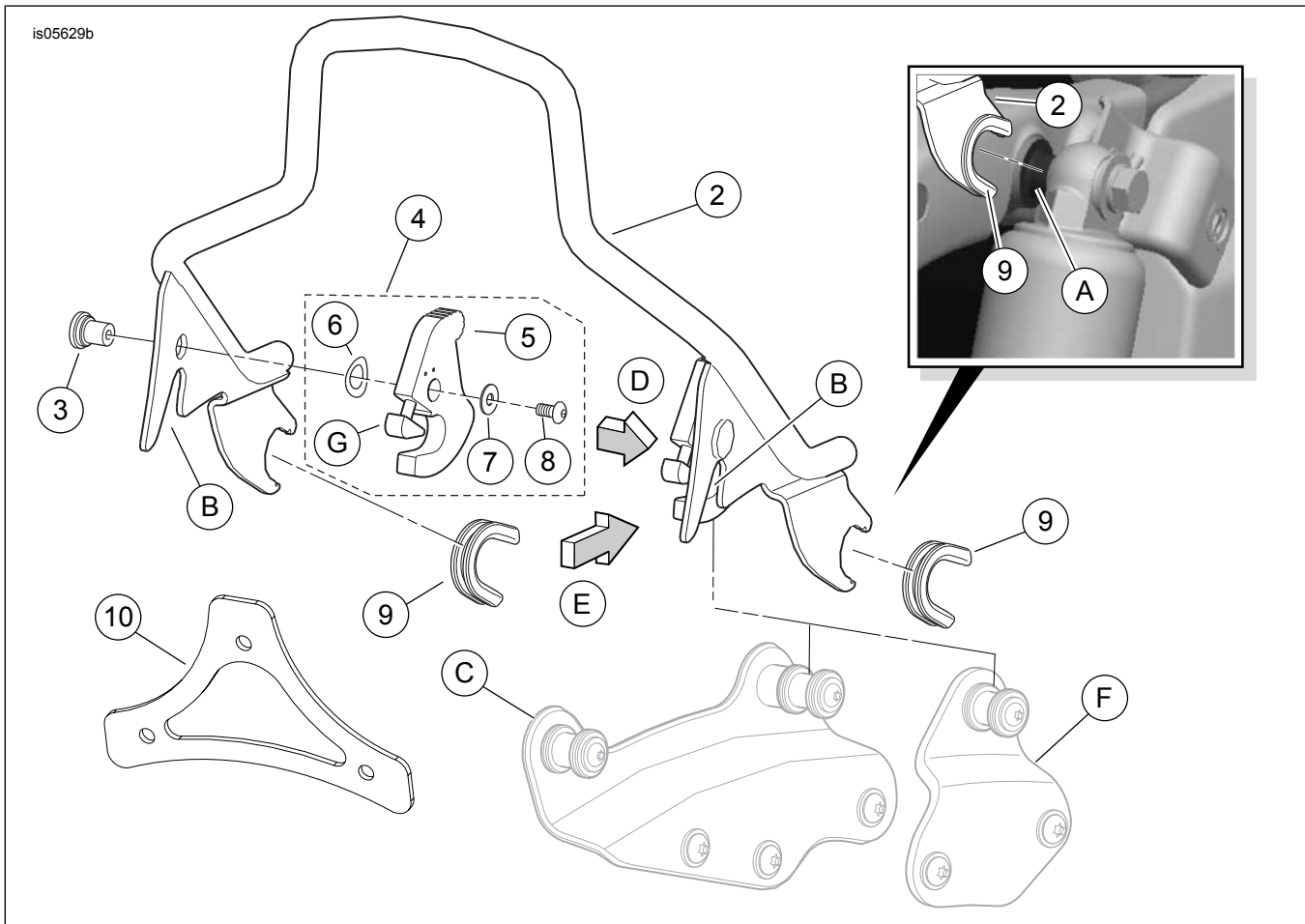
Tabla 1. Piezas de servicio

Artículo	Descripción (cantidad)	Número de pieza
1	Conjunto de la pieza vertical de la barra Sissy Detachable (incluye los artículos 2, 3, 4)	No se vende por separado
2	• Pieza soldada de la pieza vertical de la barra Sissy	No se vende por separado
3	• Espárrago de pivote (2)	No se vende por separado
4	• Kit de pestillo giratorio (2) (incluye los artículos 5 al 8)	50300108
5	• Conjunto del pestillo giratorio	No se vende por separado
6	• Arandela ondulada	6828
7	• Arandela plana, acero inoxidable	6827
8	• Tornillo, cabeza de botón	2957
9	Buje (2)	52682-09
10	Pieza de soporte del respaldo, negro brillante (incluida solo con piezas verticales negras)	54083-09
Artículos mencionados en el texto, pero no incluidos en el kit:		
A	Punto de acoplamiento delantero (2)	
B	Muesca trasera de la pieza vertical de la barra Sissy (2)	
C	Conjunto de la placa de acoplamiento de cuatro puntos (2)	
D	Hacia el lado derecho del vehículo (dirección de la vista de la Figura 1)	
E	Hacia la parte delantera del vehículo (dirección de la vista de la Figura 1)	
F	Conjunto de la placa de acoplamiento de dos puntos (2)	
G	Botón de liberación del pestillo giratorio (2)	