







SOFTAILI VEERANDGONDEL

Tabel 1.

Komplektid	Soovitatud tööriistad	Oskustase	Aeg
57001615xxx, 57001627 (Vananenud - Ärge paigaldage sõidukisse: 57000980, 57000981xxx)	Kaitseprillid, momentvõti	    1	1 tund
<i>(1) Tuleb pingutada ette nähtud pingutusmomendiga või kasutada muid mõõduka momendiga tööriistu või töövõtteid</i>			

KOMPLEKTI SISU

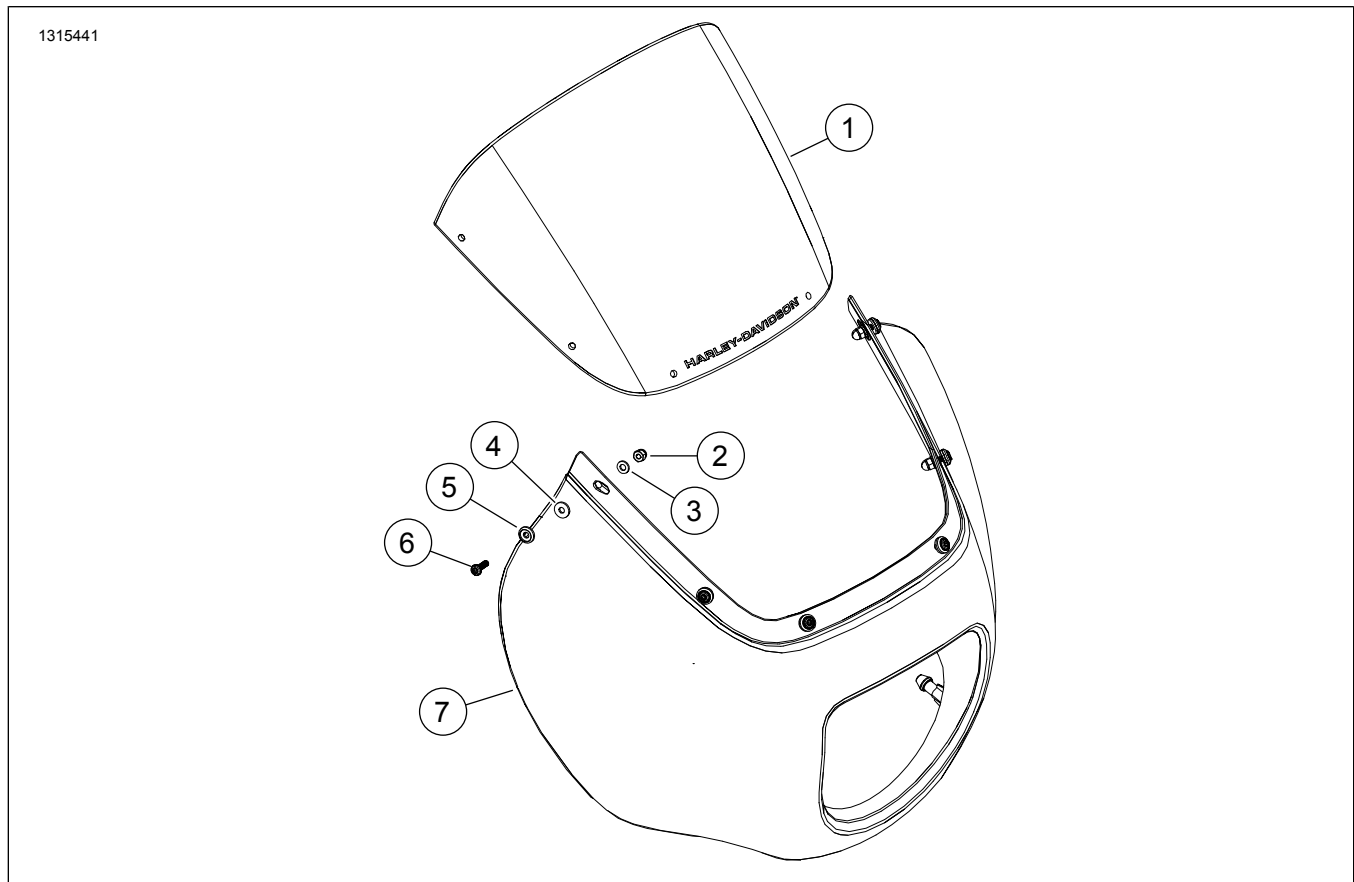

Joonis 1. Hooldatavad osad: Juhi seljatoe komponendid

Tabel 2. Hooldatavate osade nimekiri: Juhi seljatoe komponendid

<input checked="" type="checkbox"/>	Üksus	Kogus	Kirjeldus	Toote nr	Märkused
<input type="checkbox"/>	1	1	Tuuleklaas	57400399	
<input type="checkbox"/>	2	6	Mutter, kübar-	10100131	
<input type="checkbox"/>	3	6	Seib, lame	10300189	
<input type="checkbox"/>	4	6	Seib, kummist	10300211	
<input type="checkbox"/>	5	6	Seib, eriline	10300212	
<input type="checkbox"/>	6	6	Kruvi, ümarpea, TORX, 8-32	10200999	2–2,3 N·m (18–20 in-lbs)
<input type="checkbox"/>	7	1	Veerandgondel	Ei müüda eraldi	

ÜLDOSA

MÄRKUS.

Veenduge enne paigaldamist või sõidukilt osade eemaldamist, et komplekt on terviklik ja kõik osad on olemas.

Mudelid

Mudeli sobivuse infot vaadake P&A jaemüügikataloogist või osade ja tarvikute jaotisest veebilehel www.harley-davidson.com (ainult inglise keeles).

Veenduge, et kasutate juhendi uusimat versiooni, mille leiate aadressilt: www.harley-davidson.com/isheets/-J0TEST1

Võtke ühendust Harley-Davidsoni klienditeeninduskeskusega +1-800-258-2464 (ainult USA) või +1-414-343-4056.

Paigaldusnõuded

▲ HOIATUS!

Juhi ja kaassõitja turvalisus oleneb sellest, kas komplekt on õigesti paigaldatud. Kui protseduur pole teile jõukohane või teil puuduvad õiged tööriistad, laske paigaldada Harley-Davidson®-i edasimüüjal. Selle komplekti vale paigaldamine võib põhjustada surma või raskeid vigastusi. (00308b)

Selle komplekti nõuetekohaseks paigaldamiseks on vaja eraldi müüdavat Softaili veerandgondli kronsteini komplekti (tootekood 57001249 või 57001250).

KOKKUPANEK

- Joonis 1 Paigaldage tuuleklaas (1) veerandgondli (7) külge.
- Paigaldage lõdvalt kinnitid (2–6).
- Alustage eest ja liikuge taha ning pingutage kinnitid.
Moment: 2–2,3 N·m (18–20 in-lbs)

PAIGALDAMINE

- Paigutage gondli tihvtid kaitserõngastesse ja suruge sisse.