



INSTRUCȚIUNI

94100097

2021-08-24



CASETĂ SUPERIOARĂ DETAȘABILĂ

INFORMAȚII GENERALE

Tabelul 1. Informații generale

Kituri	Instrumente propuse	Nivelul de calificare ⁽¹⁾
53000751	Ochelari de protecție, cheie dinamometrică	

(1) Strângere la valoarea cuplului sau alte instrumente moderate și tehnicile necesare

CONȚINUTUL KITULUI



Figura 1. Conținut kit: Casetă superioară detașabilă



Tabelul 2. Conținut kit: Kit casetă superioară detașabilă

<input checked="" type="checkbox"/>	Verificați dacă toate articolele sunt prezente în Kit înainte de instalarea sau eliminarea de elemente din vehicul.				
	Articol	Cant.	Descriere	Cod de produs	Observații
<input type="checkbox"/>	1	1	Capac	Nu se vinde separat	
<input type="checkbox"/>			Bază	Nu se vinde separat	
<input type="checkbox"/>	2	1	Kit spătar	52300680	
<input type="checkbox"/>	3	1	Încuietoare, fără cheie (Include elementele 4-9, 17, 18, 21)	90300167	
<input type="checkbox"/>	4	1	Subansamblu cilindru	Nu se vinde separat	
<input type="checkbox"/>	5	9	Arc butuc	Nu se vinde separat	
<input type="checkbox"/>	6	17	Butuc	Nu se vinde separat	
<input type="checkbox"/>	7	1	Șurub	Nu se vinde separat	
<input type="checkbox"/>	8	1	Piuliță	Nu se vinde separat	
<input type="checkbox"/>	9	1	Unsoare (nu este prezentată)	Nu se vinde separat	Lubrifiere Kluber: <ul style="list-style-type: none"> • CENTOPLEX 1 DL 1 cc/1 mL/0.03 oz • Respectați bunele practici de igienă industrială • Spălați-vă pe mâini după manevrare • Feriți-vă ochii • Natura chimică: Ulei mineral, săpun litiu calciu
<input type="checkbox"/>	10	1	Kit montare	53000812	
<input type="checkbox"/>	11	1	Kit încuietoare	53000851	
<input type="checkbox"/>	12	1	Kit garnitură	53000852	
<input type="checkbox"/>	13	1	Etichetă, avertizare	14002719	
<input type="checkbox"/>	14	1	Kit componente cilindru încuietoare (include articolele 15, 16, 19, 20)	Nu se vinde separat	
<input type="checkbox"/>	15	1	Carcasă	Nu se vinde separat	
<input type="checkbox"/>	16	1	Arc de blocare	Nu se vinde separat	
<input type="checkbox"/>	17	1	Șurub	Nu se vinde separat	
<input type="checkbox"/>	18	1	Șaibă	Nu se vinde separat	
<input type="checkbox"/>	19	1	Capac din plastic	Nu se vinde separat	
<input type="checkbox"/>	20	1	Șurub, capac din plastic	Nu se vinde separat	
<input type="checkbox"/>	21	1	Șaibă de blocare	Nu se vinde separat	
<input type="checkbox"/>	22	1	Butuc de retenție	Nu se vinde separat	Nu este necesar pentru setul de încuietoare a cutiei superioare

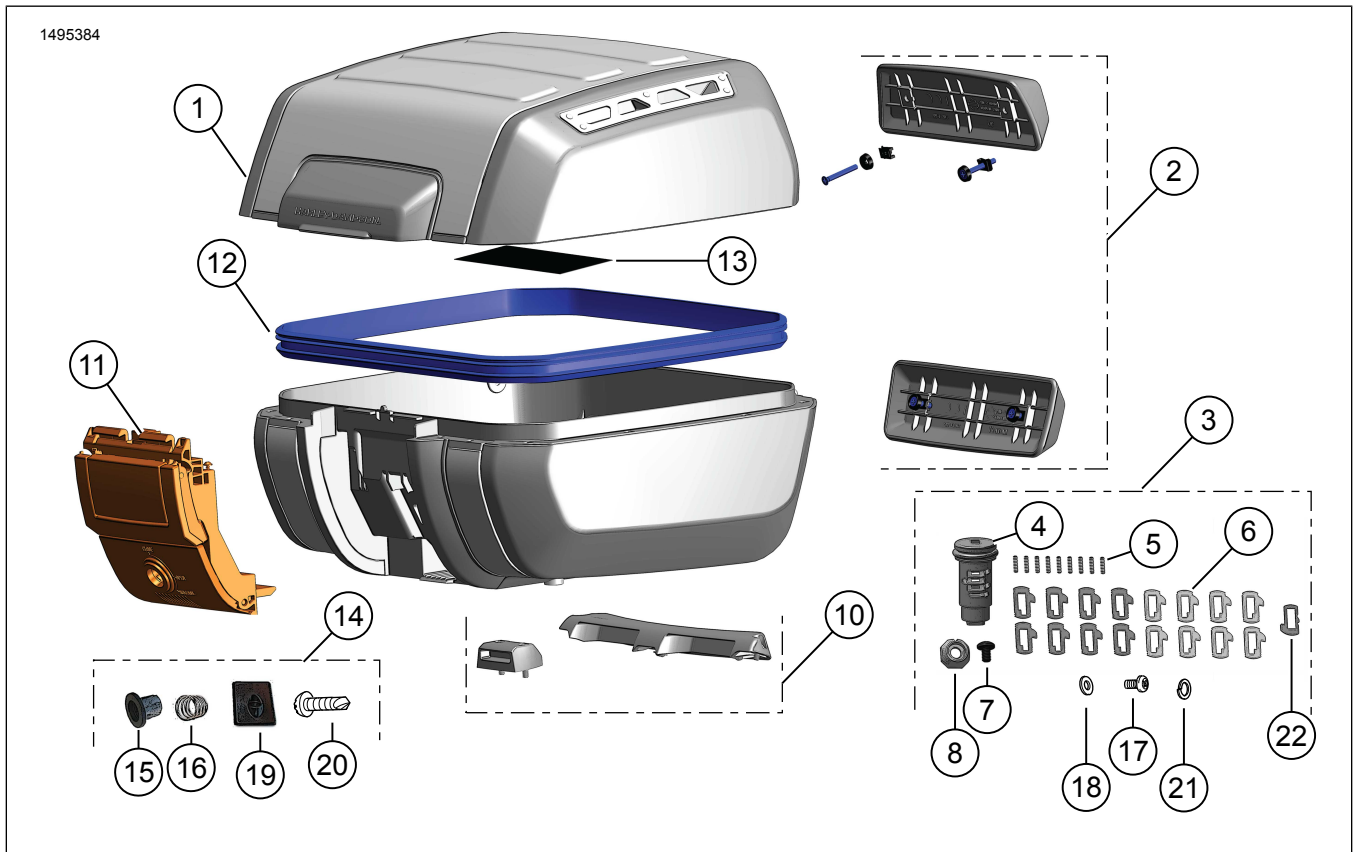
GENERAL

Modele

Pentru informații privind montarea pe anumite modele, consultați catalogul Piese și accesorii (P&A) de vânzare cu amănuntul sau secțiunea Piese și accesorii de pe www.harley-davidson.com.

Verificați că utilizați cea mai recentă versiune a instrucțiunilor. Aceasta este disponibilă la: h-d.com/isheets

Contactați Harley-Davidson Customer Support Center (Centrul de asistență pentru clienți) la 1-800-258-2464 (numai SUA) sau 1-414-343-4056.

▲ AVERTISMENT

Consultați secțiunea ACCESORII ȘI BAGAJE din secțiunea SIGURANȚA PE PRIMUL LOC din manualul de utilizare. Încărcarea necorespunzătoare sau instalarea neadecvată a accesoriilor pot cauza defectarea componentelor și pot afecta negativ stabilitatea, manevrabilitatea și performanța, fapt care ar putea conduce la deces sau la vătămări grave. (00021c)

- Conținutul total de greutate și accesoriile nu trebuie să depășească 22 lbs (10 kg) pe fiecare desagă.
- Verificați periodic încărcătura.

▲ AVERTISMENT

Nu depășiți valorile motocicletei pentru greutatea brută a vehiculului (GVWR) sau pentru greutatea maximă autorizată pe punte (GAWR). Depășirea acestor greutăți poate conduce la defectarea componentelor și poate afecta negativ stabilitatea, manevrabilitatea și performanța, fapt care ar putea conduce la deces sau la vătămări grave. (00016f)

Cerințe pentru montare

Achiziționare separată kit montare (53000800).

▲ AVERTISMENT

Siguranța motociclistului și a pasagerului depinde de instalarea corectă a acestui kit. Dacă nu aveți capacitatea de a efectua procedura sau dacă nu aveți instrumentele corecte, lăsați un dealer Harley-Davidson să efectueze instalarea. Instalarea necorespunzătoare a acestui kit ar putea conduce la deces sau la vătămări grave. (00308b)

MONTAȚI

Setare blocare cheie

1. Figura 2 Deschideți caseta superioară și localizați încuietorea.
 - a. Trageți de urechea roșie (1) pentru a elibera mânerul (2).

- b. Trageți pârghia (3) de sub mâner pentru a deschide capacul.

2. Figura 3 Pe cheia vehiculului Echipament original (OE), determinați adâncimea tăieturii la fiecare poziție a cheii.

OBSERVAȚIE

Stațiile de cheie 1 și 2 sunt neutilizate pentru încuietorile cutiei superioare.

3. Scrieți valorile în Tabelul 3.

4. Tabelul 3 Scrieți codurile de adâncime ale cheii din Figura 3 pe baza adâncimilor măsurate ale tăieturilor.

OBSERVAȚIE

Codurile de adâncime ale tăieturilor vor fi a doua cifră a numerelor de butuc.

- a. **Stații 7,6,3:** Aceste stații folosesc butucul #11-14.

- b. **Stații 8,5,4:** Aceste stații folosesc butucul #21-24.

5. Figura 4 Instalați arcurile butucului (5), a se vedea Figura 1, în orificii la stațiile 3,6 și 7 pe partea (A) a subansamblului cilindrului.

6. Figura 4 Instalați butucii (6), a se vedea Figura 1, #11-14 în stațiile 3,6 și 7 conform numerelor de butuc determinate în Tabelul 3.

OBSERVAȚIE

Așezați o bucată de bandă sau țineți arcurile și butucurile instalate cu un deget pentru a reține în loc arcul și butucurile înainte de instalarea arcurilor și a butucului pe partea opusă a subansamblului cilindrului.

7. Figura 4 Instalați arcurile butucului (5), a se vedea Figura 1, în orificii la stațiile 4,5 și 8 pe partea (B) a subansamblului cilindrului.

8. Figura 4 Instalați butucii (6), a se vedea Figura 1, #21-24 în stațiile 4,5 și 8 conform numerelor de butuc determinate în Tabelul 3.

9. Figura 5 În timp ce țineți butucurile perfect în loc, instalați cheia în subansamblul cilindrului asamblat.

10. Verificați dacă toate butucurile sunt asamblate corect.

OBSERVAȚIE

Când cheia este introdusă complet, toate butucurile trebuie să fie aliniată cu diametrul exterior al cilindrului. Notați butucurile care nu sunt aliniate. În cazul în care butucul este ridicat pe partea arcului, înlocuiți cu următorul număr mai mare al butucului. În cazul în care butucul este ridicat pe partea opusă, înlocuiți cu următorul număr mai mare al butucului.

11. Aplicați un strat uniform de unsoare în jurul diametrului exterior al zonei butucului.

Tabelul 3. Instrucțiuni de blocare a cheii

Post	Lateral	Adâncime măsurată	Cod adâncime	Butuc nr.
3	A			1
4	B			2
5	B			2
6	A			1
7	A			1
8	B			2



Figura 2. Deschidere casetă superioară



Figura 3. Diagramă cod cheie



Figura 4. Locuri de instalare pentru arc și butuc (tipic)

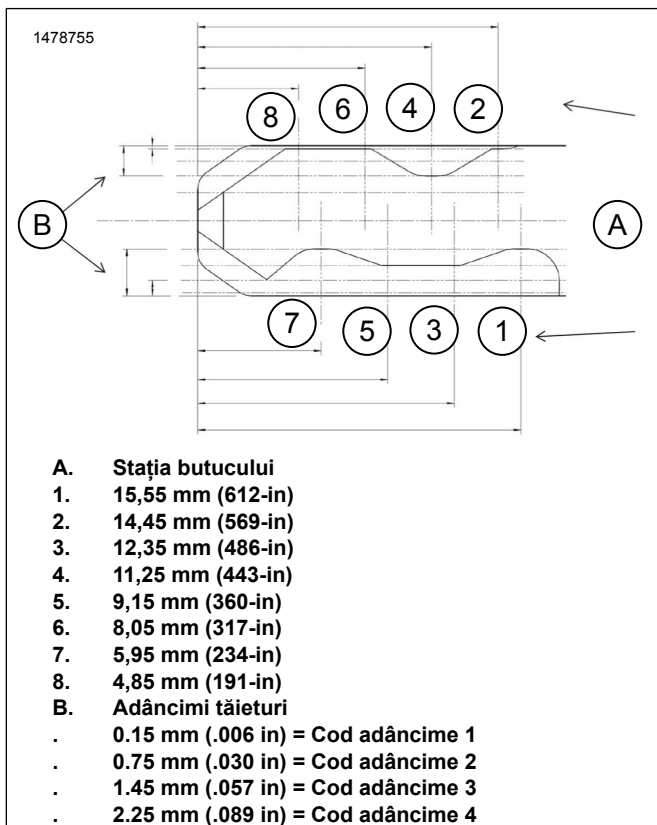

Figura 5. Încuietoare asamblată

Montare încuietoare și casetă superioară

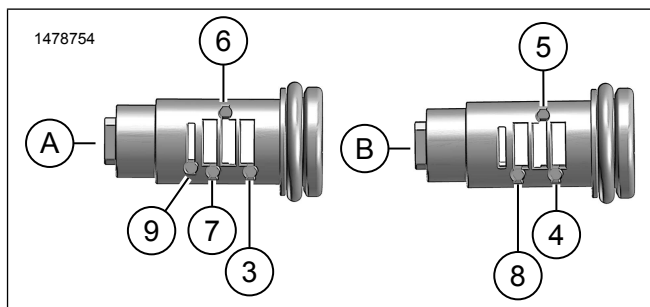
- Figura 8 Poziție rotor, setare pentru deblocare.
 - Figura 6 Trageți pârghia de deblocare pentru acces la rotor (1).
 - Figura 7 Poziționați manual rotorul (1).
- Figura 9 Montați carcasa (2) și arcul de blocare (3) pe cilindru de blocare (1).
 - Figura 7 Aliniați cele trei fante (2) de pe carcasă la cei trei dinți (3) pe maneta de deblocare.
- Figura 8 Montați setul de încuietoare.
 - Aliniați slotul butucului de retenție (1) la poziția deblocat (2).
 - Denivelarea pătrată de pe încuietoare trebuie să se potrivească în deschiderea pătrată de pe rotor (3).

c. Țineți pe loc cu mâna.

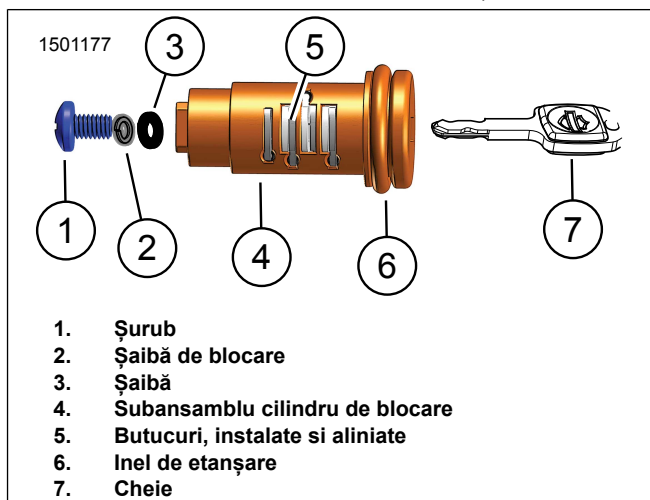
4. Figura 9 Montați șaiba (4), șaiba de blocare (6) și șurubul (5). Strângeți cu mâna.
5. Verificați rotația și funcționalitatea cilindrului de blocare.
6. Figura 10 Montați capacul (2) și șurubul (1). Strângeți cu mâna.
7. Figura 12 Eliminați urechea roșie (1).
8. Figura 11 Odată ce este montată încuietoarea, cheia poate fi scoasă în poziția 1 sau 2.



Figura 6. Acces la rotor



Figura 7. Carcasă

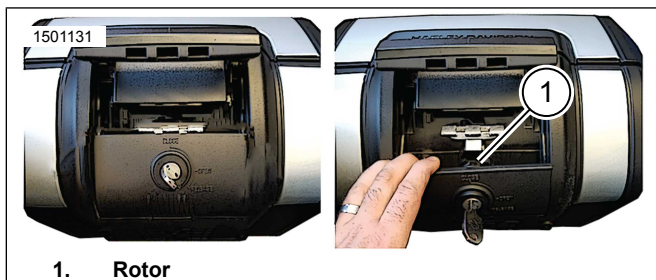

Figura 8. Deblocare tambur - Poziția de deblocare

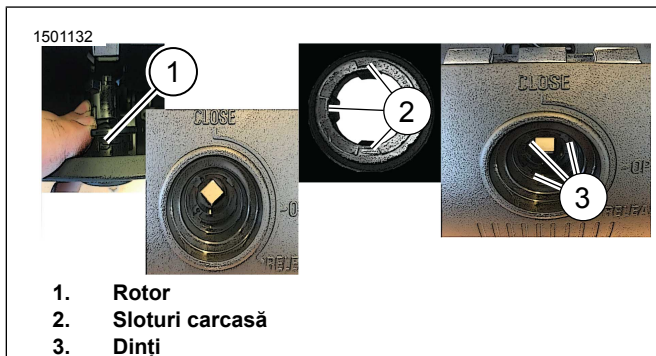

Figura 9. Instalare încuietoare pe caseta superioară

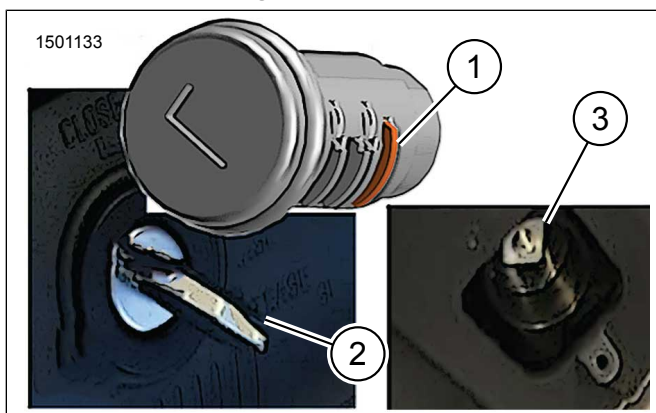

Figura 10. Instalare capac interior

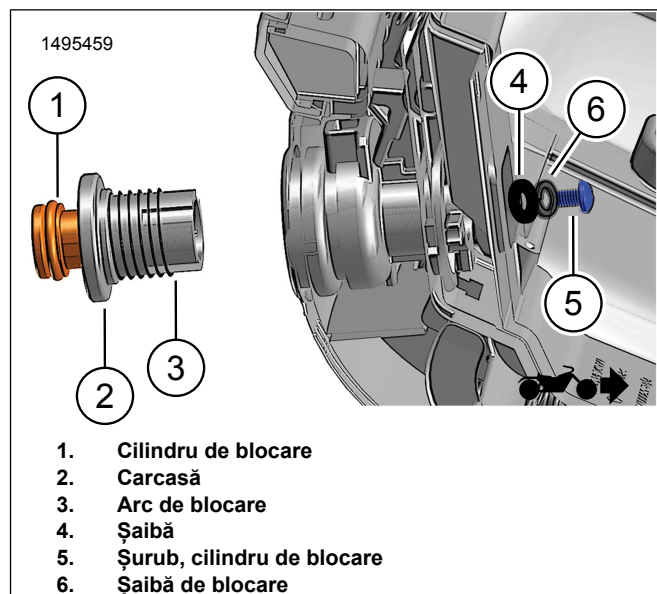

Figura 11. Poziții blocare (tipic)

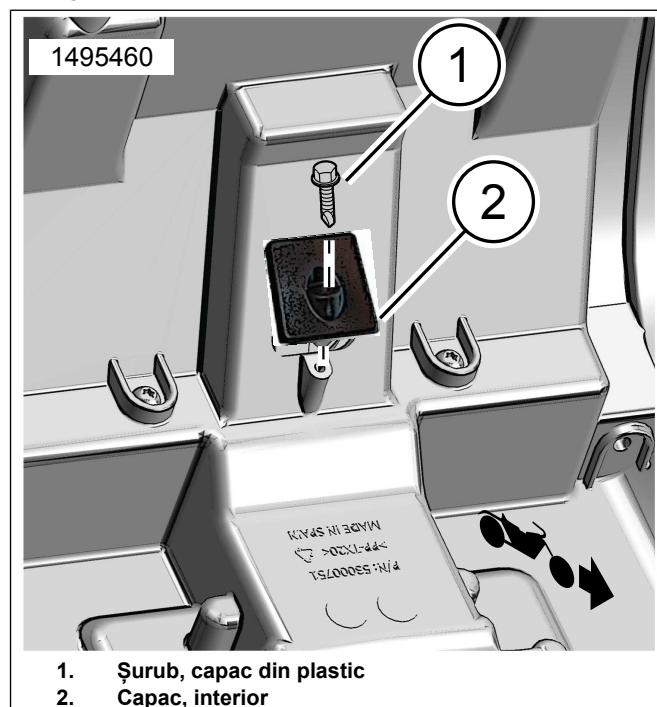

Figura 12. Mâner casetă superioară

Montare casetă superioară

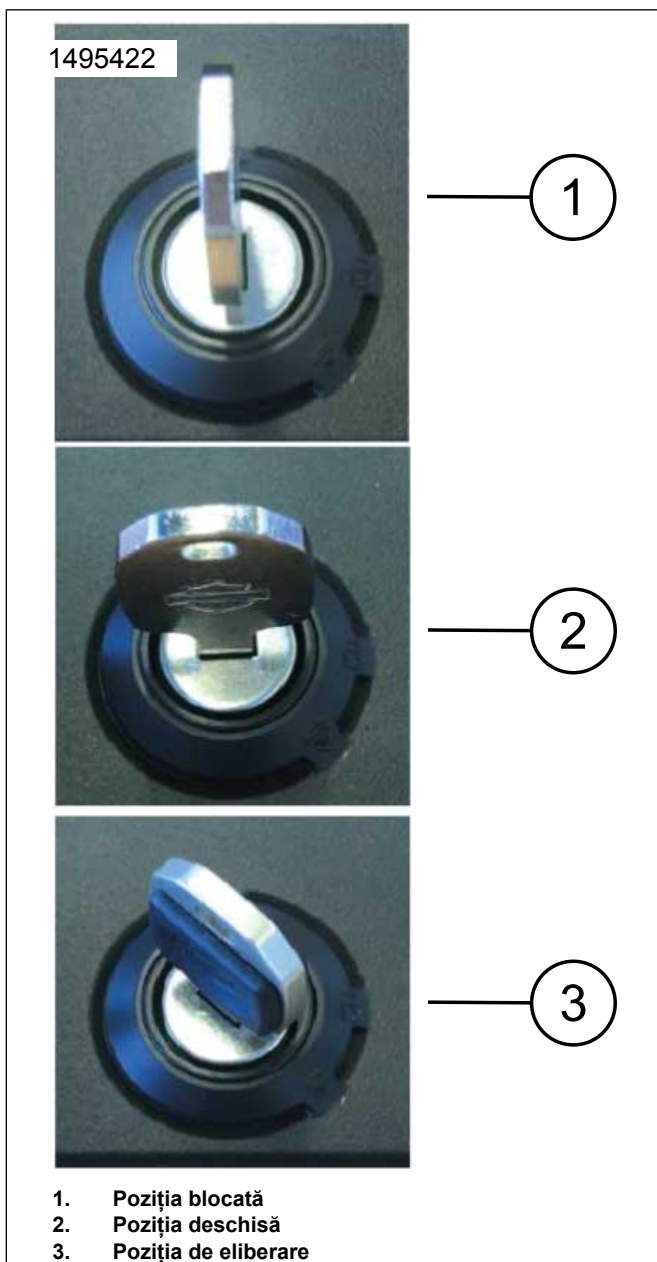
1. Figura 13 Instalați kitul de montare pe suportul de montare.
 - a. Montați zăvorul (3) cu trei șuruburi (2) pe fața suportului de montare (1). Strângeți.
Cuplu: 5,4–6,6 N·m (48–58 in-lbs)
 - b. Montați cârligul (4) cu șuruburi (5) în spatele suportului de montare (1). Strângeți.
Cuplu: 5,4–6,6 N·m (48–58 in-lbs)
2. Centrați caseta superioară pe suportul de montare.
3. Consultați Figura 13 și Figura 14 . Glisați caseta superioară în încuietoarea din față (3), balansați până când se fixează cu un clic în cârligul din spate (4) .

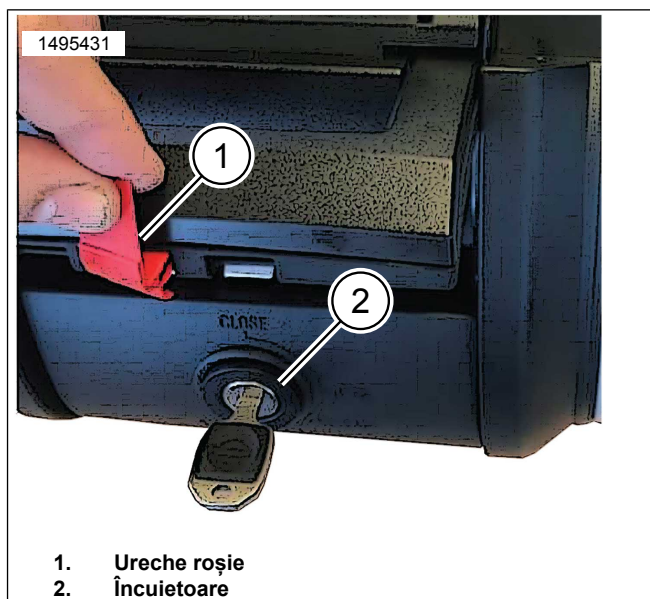

Figura 13. Kit montare (53000812)



Figura 14. Instalare casetă superioară

POZIȚII BLOCARE

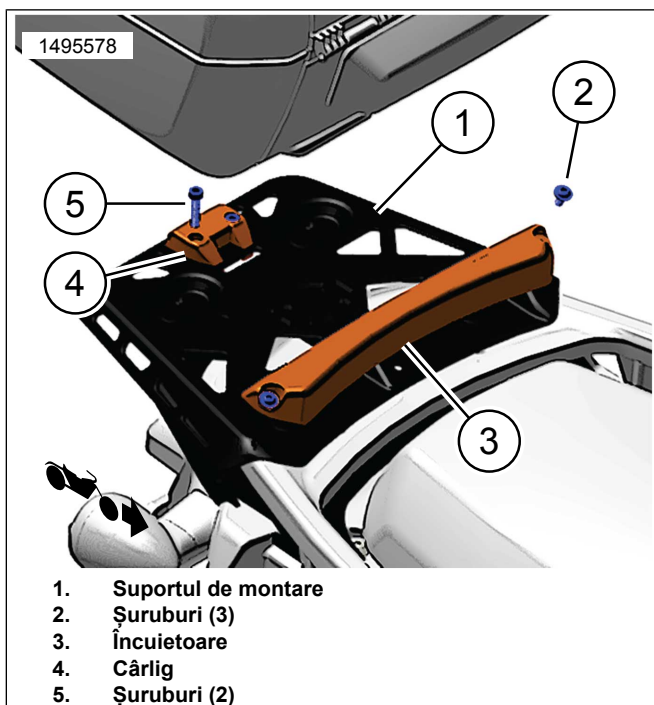
1. **Poziția Închis:** caseta este încuiată.
2. **Poziția Deschis** caseta este descuiată.
 - a. Deschidere casetă: împingeți în jos pe cilindrul de blocare.
 - b. Mânerul principal va apărea.
 - c. Trageți pârghia de sub mâner pentru a deschide capacul.
3. **Poziția Deblocare** descuie pârghia de eliberare.

4. Scoatere casetă de pe vehicul.
 - a. Răsuciți cheia la poziția deblocare.
 - b. Împingeți în jos pe cilindrul de blocare.
 - c. Mânerul principal va apărea.
 - d. Trageți pârghia de deblocare, ridicați caseta și scoateți-o de pe vehicul.

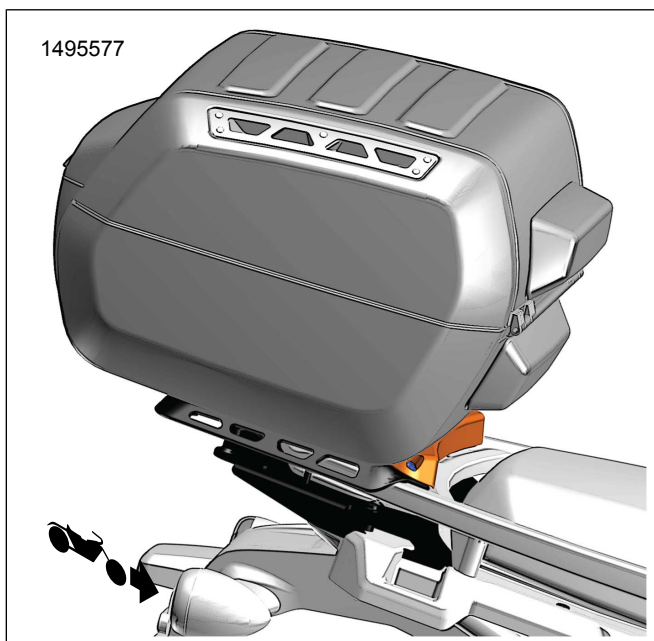
OBSERVAȚIE

Înainte de călătorie verificați caseta să fie complet angajată la placa de montare și mânerul să fie închis, la nivel cu caseta.

Procedură suplimentară video

▲ AVERTISMENT

Revedeți întotdeauna procedura de serviciu corespunzătoare înainte de efectuarea acesteia. Acest videoclip este destinat să completeze, nu să înlocuiască, procedurile de service documentate. Încercarea de a pune în aplicare procedurile fără o instruire corespunzătoare, fără instrumentele, echipamentele și manualele necesare ar putea duce la deces sau rănire pentru dumneavoastră sau alții. De asemenea, acest lucru ar putea deteriora motocicletă sau ar putea provoca funcționarea necorespunzătoare a acesteia. (10406a)

Consultați: Pan America Sport Luggage Lock Install.mp4

Acest videoclip este un supliment al procedurii prezentate în document. Acest videoclip poate fi vizualizat numai prin Portalul informațiilor de service (SIP).