



QUARTER FAIRING NG SOFTAIL

Talahanayan 1.

Mga Kit	Mga Iminumungkahing Kagamitan	Antas ng Kasanayan	Oras
57001615xxx, 57001627 (Hindi na Ginagamit - Huwag Ikabit Sa Sasakyan : 57000980, 57000981xxx)	Mga Salaming Pangkaligtasan, Lyabe ng Torque	1	1 oras
<i>(1) Kinakailangan ang paghihigpit sa halaga ng torque o iba pang mga katamtamang kagamitan at pamamaraan</i>			

MGA NILALAMAN NG KIT

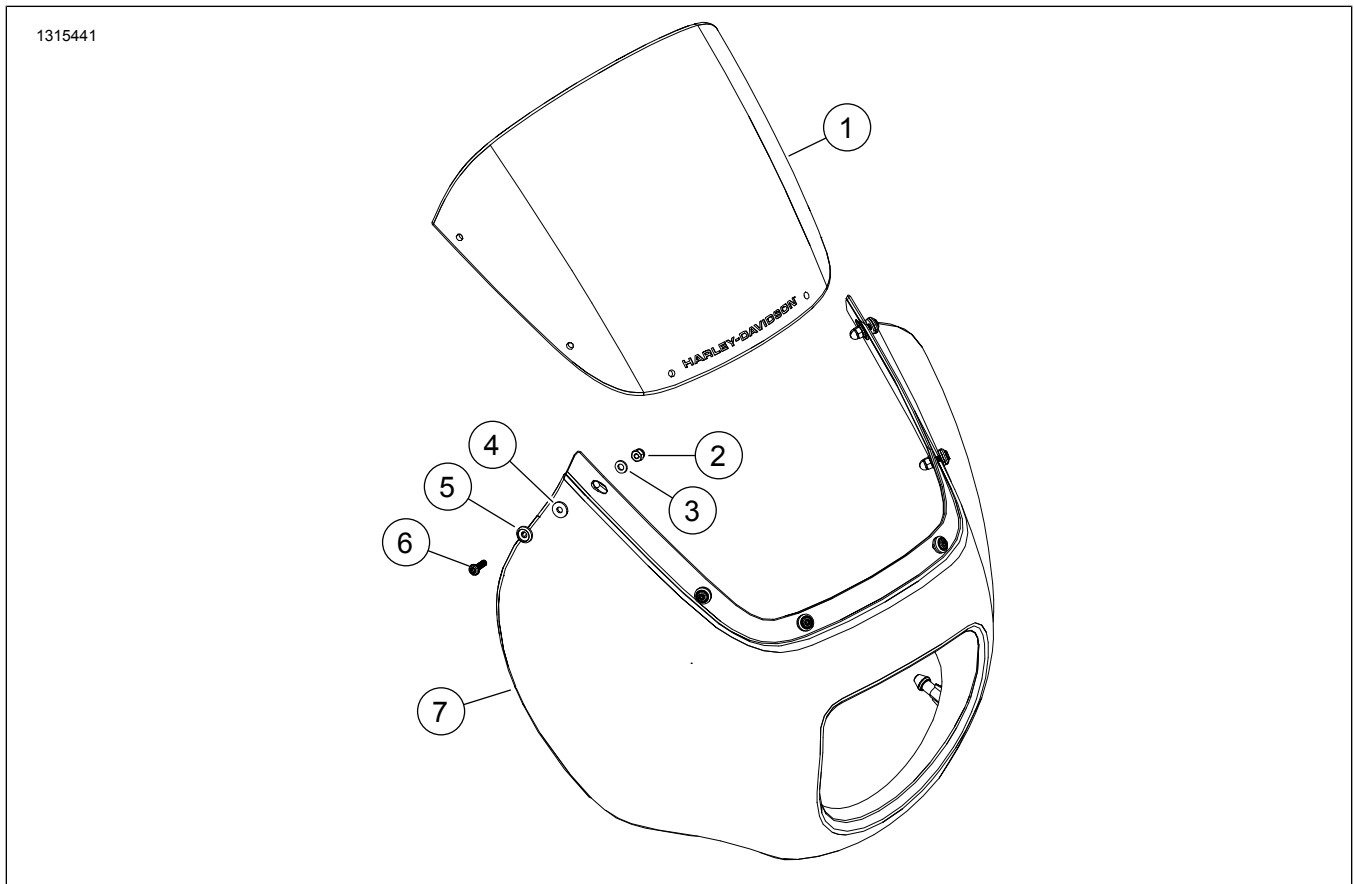

Figure 1. Mga Pamalit na Piyesa: Mga Bahagi ng Sandalan ng Rider



Talahanayan 2. Listahan ng Mga Pamalit na Piyesa: Mga Bahagi ng Sandalan ng Rider

<input checked="" type="checkbox"/>	Item	Qty	Paglalarawan	Part No. (Piyesa Blg.)	Mga tala
<input type="checkbox"/>	1	1	Windshield	57400399	
<input type="checkbox"/>	2	6	Nut, acorn	10100131	
<input type="checkbox"/>	3	6	Washer, flat	10300189	
<input type="checkbox"/>	4	6	Washer, goma	10300211	
<input type="checkbox"/>	5	6	Washer, espesyal	10300212	
<input type="checkbox"/>	6	6	Turnilyo, pan head TORX, 8-32	10200999	2–2,3 N·m (18–20 in-lbs)
<input type="checkbox"/>	7	1	Quarter fairing	Hindi ipinagbibili nang hiwalay	

PANGKALAHATAN

TALA

Tiyakin na lahat ng nilalaman ay nasa kit bago magkabit o magtanggap ng mga item mula sa sasakyan.

Mga Modelo

Para sa impormasyon ukol sa fitment ng modelo, pakitingnan ang Retail na Katalogo ng P&A o ang seksyon ng Mga Piyesa at Accessory ng www.harley-davidson.com (Ingles lamang).

Tiyakin na ginagamit mo ang pinakabagong bersyon ng pahina ng tagubilin na makukuha sa: www.harley-davidson.com/isheets/-J0TEST1

Makipag-ugnayan sa Harley-Davidson Customer Support Center sa 1-800-258-2464 (para sa U.S. lang) o sa 1-414-343-4056.

Mga Kinakailangan sa Pagkakabit

▲ BABALA

Ang kaligtasan ng nagmamaneho at pasahero ay nakasalalay sa tamang pag-i-install ng kit na ito. Kung ang pamamaraan ay hindi abot ng iyong kakayahan o wala kang mga angkop na kasangkapan, ipagawa sa isang dealer ng Harley-Davidson ang pag-i-install. Ang maling pag-i-install ng kit na ito ay maaaring magresulta sa kamatayan o malubhang pinsala. (00308b)

Kailangan ng hiwalay na pagbili ng Kit ng Bracket ng Quarter Fairing Softail (Piyesa Blg. 57001249 o 57001250) para sa pagkakabit na ito.

I-ASSEMBLE

- Figure 1 Ikabit ang windshield (1) sa quarter fairing (7).
- Maluwag na ikabit ang hardware (2-6).
- Magsimula sa harapan patungo sa likuran, higitan ang hardware.
Torque: 2–2,3 N·m (18–20 in-lbs)

IKABIT

- Ihanay ang mga poste ng quarter fairing sa mga grommet at diinan.