



INSTRUÇÕES





J06708

2020-10-16



CARENAGEM DO FAROL E DO PARA-BRISA DA SOFTAIL

Tabela 1.

Kits	Ferramentas sugeridas	Nível de habilidade	Duração
57001615xxx, 57001627 (Obsoleto — não instale no veículo : 57000980, 57000981xxx)	Óculos de proteção, torquímetro	    1	1 hora
<i>(1) Aperte com o valor do torque ou com outras ferramentas e técnicas moderadas necessárias</i>			

CONTEÚDO DO KIT



Figura 1. Peças de reposição: Componentes do encosto do motociclista

Tabela 2. Lista de peças de reposição: Componentes do encosto do motociclista

<input checked="" type="checkbox"/>	Item	Qtd.	Descrição	Part No.	Notas
<input type="checkbox"/>	1	1	Para-brisa	57400399	
<input type="checkbox"/>	2	6	Porca, cega	10100131	
<input type="checkbox"/>	3	6	Arruela, lisa	10300189	
<input type="checkbox"/>	4	6	Arruela, borracha	10300211	
<input type="checkbox"/>	5	6	Arruela, especial	10300212	
<input type="checkbox"/>	6	6	Parafuso, cabeça panela, TORX, 8-32	10200999	2–2,3 N·m (18–20 in-lbs)
<input type="checkbox"/>	7	1	Carenagem do farol e do para-brisa	Não se vende separadamente	

GERAL

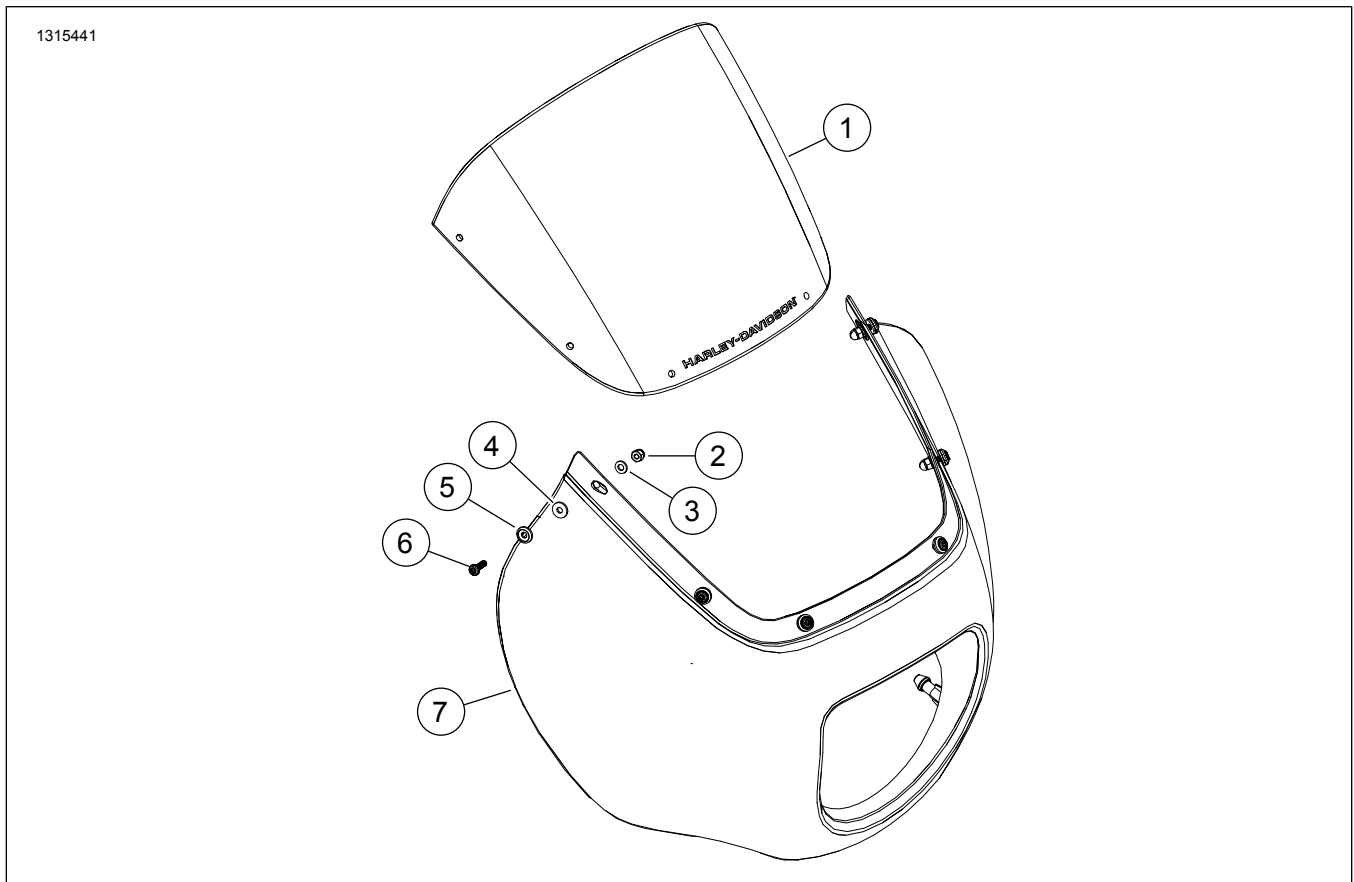
NOTA

Verifique se todos os componentes estão presentes no kit antes de instalar ou remover itens do veículo.

Modelos

Para obter informações sobre modelos correspondentes, veja o catálogo de peças e acessórios de varejo ou a seção Parts and Accessories (Peças e acessórios) no site www.harley-davidson.com (somente em inglês).

Verifique se está usando a versão mais atual da ficha de instruções que está disponível em: www.harley-davidson.com/isheets/-J0TEST1

Entre em contato com a Central de atendimento ao cliente da Harley-Davidson através do telefone 1-800-258-2464 (somente EUA) ou 1-414-343-4056.

Requisitos de instalação

▲ ATENÇÃO

A segurança do motociclista e do passageiro depende da instalação correta deste kit. Se o procedimento não estiver dentro de suas capacidades ou se você não possuir as ferramentas corretas, deixe que uma concessionária Harley-Davidson efetue a instalação. A instalação inadequada deste kit poderá resultar em morte ou lesões graves. (00308b)

É necessário comprar separadamente o kit do suporte da carenagem do farol e do para-brisa da Softail (peça n°. 57001249 ou 57001250) para esta instalação.

MONTAGEM

1. Figura 1 Instale o para-brisa (1) na carenagem do farol e do para-brisa (7).
2. Instale as ferragens sem apertar (2 a 6).
3. Comece o trabalho da parte dianteira para a parte traseira, aperte as ferragens.
Torque: 2–2,3 N·m (18–20 in-lbs)

INSTALAÇÃO

1. Alinhe os pinos da carenagem do farol e do para-brisa com o anel isolante e empurre.